

一緒に暮らそう。

西播磨。

— NISHIHARIMA —

Vol.19

2023
winter

一からつくる、理想のカたち



忙しいスローライフ、
でもそれが幸せ



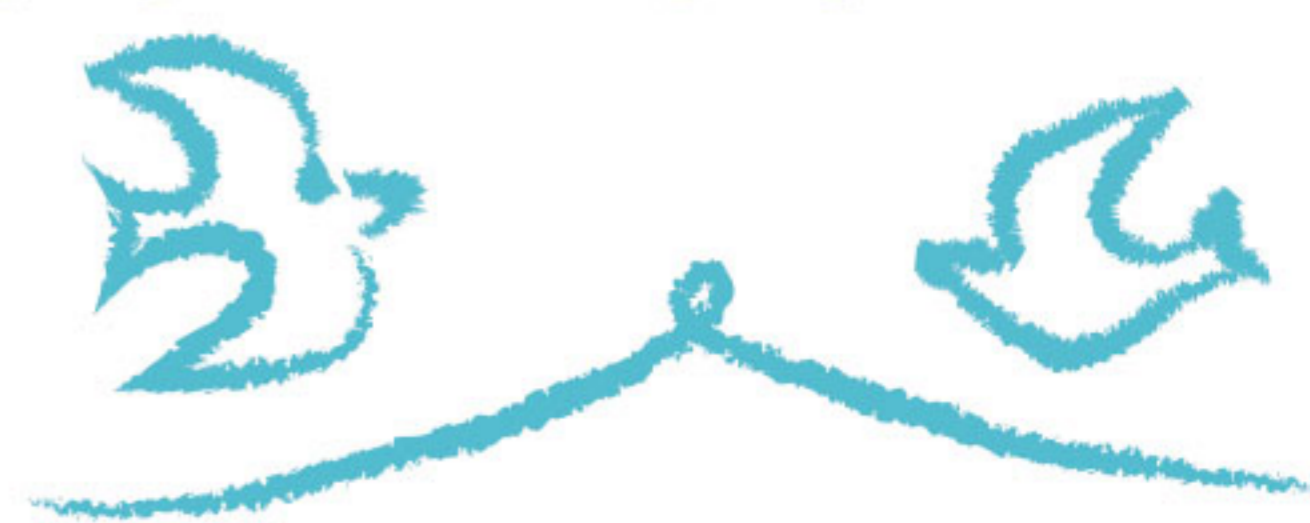

磨播西 暮らし

二人三脚で
歩み続けた
ご夫妻をご紹介します

背中を押してくれる存在

佐用町の山あいでも暮らす高田義和さん成美さん夫妻は、約四百坪の土地に家や事務所、製菓工房を建て、念願のスローライフを楽しんでいます。

仕事先で出会った二人は、義和さんが二十九歳の時に結婚。たつの市で暮らし始め、三十歳で長男、三十二歳で二男を授かりました。アルミサッシ販売会社の営業マンとして働いていた義和さんは「したいことをしたいよ。」という成美さんの声に背中を押され、三十三歳の時に独立を決意し、アルミサッシ販売業の個人事務所を構えました。幼い子ども達の育児に追われる傍ら、義和さんが切ったガラスを成美さんが組み立てるといふ作業を朝から晩まで繰り返し、公私共にパートナーとして過ごしてきました。

義和さんは「妻は店のことや家事、

子育てをしながら、いつも明るく私を支えてくれました。」と、はにかみながら感謝の言葉を口にします。

一から理想の家を

店の注文は右肩上がりに増え、息子たちが中・高校生になる頃には経営も安定していました。しかし阪神淡路大震災の影響で仕事が激減。開店休業状態が数年続き、考える時間が増える中で、まだずっと先の老後に想定していた「田舎暮らし」という夢が、義和さんの頭をよぎります。成美さんに相談したところ「お父さんが望むなら」と快諾。四十九歳で佐用町に土地を購入して理想の家づくりを始めました。

週末になると佐用へ足を運び、古民家の修理や荒れ地の開墾に明け暮れました。二年ほどかけて憧れだったログハウス風の家が完成。一家そろって新天地へ移り住み、小鳥のさえずりや小川のせせらぎが毎日聞こえる暮らしが始まりました。

孫や愛犬に囲まれて

移住から約二十年、義和さんは自営業の傍ら地域の人達と共に民泊「ゴトンボ荘」や貸農園を立ち上げ、佐用の魅力が伝わるような仕組みを生みだしてきました。また、成美さんは工房で作ったおかきやシフォンケーキ、畑で採れた



野菜や烏骨鶏の卵などを近くの道の駅に出荷したり、地域の福祉活動に関わったりする一方で、徒歩数分のところに暮らす孫たちの食事や送迎などに時間を費やし、夫婦共に慌ただしいながらも充実した日々を送っています。「ゆっくりしようと思って移住してきたけれど、させてもらえない(笑)。孫たちや愛犬に囲まれて幸せですね。」と目を細める義和さん。家族の想いが詰め込まれたおうちには、あたたかさが満ち溢れていました。



壁にはご家族やお孫さんとの思い出の写真がたくさん飾ってありました





伝統と挑戦で佐用から笑顔をお届ける会社

「光海株式会社」

わくわくを生み出し、

地域を元気にする

食品メーカー

社員の四割がZ世代^{※1}、佐用町の海苔製造会社をご紹介します

仕入れのために全国各地へ足を運び、安全で安心な素材や調味料を厳選して海苔を製造販売する「光海株式会社」。産地での会話を大事にしながら手仕事で作りあげた商品で、食卓に笑顔をお届けしてきました。

三年前からは社内にクラウド型^{※2}ビジネスチャットツールを導入し、連絡事項や方針などを社員全員が共有・理解できるように努めたり、給与明細を電子化してアプリで確認できるようにしたりと、今の時代に沿った働きかたを取り入れています。

一方で、十三名だった社員を二十四名に増やして気持ちに余裕を持って働けるような環境づくりに取り組んだ結果、Z世代が約四割となり現場から若い感覚の提案が増えてきました。また、フルリモートで事務を行う社員も現れ、ハイブリッドな働きかたを実現しています。「思いもしなかった意見が飛び出すこともあり面白いですね。若い人たちにどんどん任せていこうと思っています。」と代表取締役社長の岡田正春さんは話します。

故郷で働ける場所として

周囲に飲食店や会社が少なく、買い物や仕事のために遠く離れた町まで出なければならぬといった地域の課題に伝えるべく、新たにパン事業の立ち上げを決定。社員に新規事業への思いやビジョンを説明すると共に「どんなパンが好きか？」などのアンケートを行い、一丸となってパン店オープンに向けチャレンジする機運を高めてきました。また、SNSで応募してきた地元の高校生男女二人をオープニングスタッフとして迎え、研修を重ねながら準備を進めています。

「わが社が地域の人々の働きたい場所となり、佐用が元気になるきっかけとなれば嬉しいですね。」と岡田社長。食品メーカーの新たな挑戦は、食卓に彩りを添え、人々のお腹を満たしていくことでしょう。

※1 二十歳前後の世代

※2 多人数で同時に連絡を取ることができるアプリ



光海さんが取り扱う海苔商品もご説明いただきました

このコーナーでは出会いや結婚を応援する西播磨結婚応援企業をご紹介します。

西播磨結婚応援企業についてのお問い合わせ

西播磨県民局県民交流室
TEL/0791-58-2131



料理婚活PARTY

＼美味しく楽しく出会っちゃお／



プリムラの婚活イベントの中で断トツ人気No.1!!ご結婚カップルも輩出しているBonMark喜多マリコ先生のお料理婚活を「相生市」にて初開催!!

開催日時

2023年2月18日(土)
10:30～15:00頃

場所

扶桑電通なぎさホール
(相生市相生6丁目1-1 ※駐車場完備)

対象

概ね28歳～42歳位の男女各10名
※男女ともに地域制限はありませんが、赤穂市、上郡町、備前市に在住又は在勤の方を優先とします。

参加費

男女共に1,500円
※当日、現金にてお支払いください。

募集締切

2023年2月4日(土)



申し込み方法

- ① お申込
お申込フォームより必要事項ご入力の上、お申込。▶▶▶
- ② 抽選 & 参加手続き
定員を超えた場合は抽選。
お申込者全員に抽選結果を通知。
- ③ イベント当日
「参加案内文書」をご確認いただき遅れないようにお越しください。

お申込フォーム



お問い合わせ

イベント事務局(MarriageSalonプリムラ)
TEL:090-6204-7233
(担当:佐々木 10時～18時/土日祝対応)
MAIL:info@primula-konkatsu.com

主催 東備西播定住自立圏形成推進協議会
(赤穂・上郡・備前市)

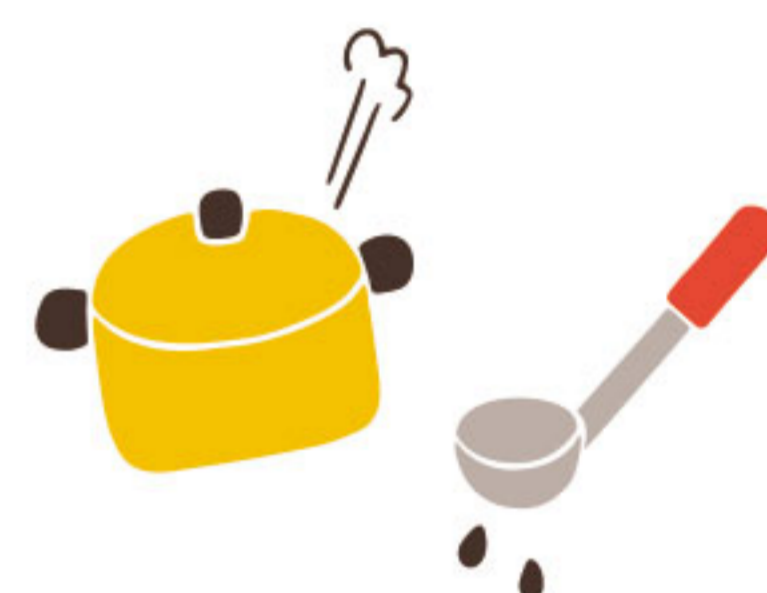

たつの婚活～たつの縁結びサポートプロジェクト～



たつの市への定住促進及び人流の活性化に寄与し、ひいては商工業等の経済発展や雇用確保に繋がる事業として、たつの市商工会青年部(地域の若手経営者・後継者)が今年度も婚活事業を開催いたします!!

当日は参加者同士のトークを重視した内容となり、フィーリングに合った方を見つけやすい婚活として企画しておりますので、是非ご参加ください!!



開催日時

2023年2月5日(日)
13:30～16:00

場所

たつの市役所 多目的ホール
(たつの市龍野町富永1005-1)

対象

25～35歳までの独身男女 計30名
男性15名…たつの市在住or在勤
女性15名…市内外問わず
(応募多数の場合は抽選)

参加費

男女共に1,000円
※当日、受付にてお支払いください。

募集締切

2023年1月15日(日) 24:00まで

申し込み方法

右のQRコードより、
たつの市商工会青年部HPの
申込フォームにお進みください。

お申込フォーム



お問い合わせ

たつの市商工会 青年部事務局
TEL:0791-75-0175 (9時～17時/土日祝を除く)

主催 たつの市商工会青年部

後援 たつの市





西播磨さんぽ



佐用町平福988-1
 TEL / 0790-83-2373
 営業時間 /
 お土産処 ▶ 8:30~18:00
 お食事処 ▶ 8:00~18:00
 (土日祝は19:00まで)
 定休日 / 水曜日

歴史を伝える町の駅 【道の駅 宿場町ひらふく】

佐用でとれた新鮮な野菜を取り扱う「ひらふく直売所」他、店内には佐用の特産品がたくさん。お食事処では地元で獲れたシカやカモのジビエ料理も。



取材中に見つけたふらっと立ち寄りたくなる
 デートにもぴったりなお散歩スポットをご紹介します。

宿場町として栄えた平福地区は町並みや川端の土蔵群に今も当時の面影を残しています。あてもなく散歩して風景を楽しんだり、歴史ある観光スポットを訪れていくのも◎。



みんなに愛される街のパン屋さん 【Le Proust (ル・プルスト)】

佐用町佐用3134
TEL/0790-65-9848
営業時間/7:00~19:00
定休日/月・他不定休あり

お店は“佐用の大イチョウ”のすぐそばに。バラエティ豊富なパンを目の前に、思わずあれもこれもとみんなで買ってしまいました。季節によって変わるインテリアパン(本物です)にもご注目。



佐用で感じる“海の家” 【CAFE N827】

佐用町円光寺166
TEL/0790-88-1855
営業時間/11:30~16:00
定休日/水・第4日曜日
他不定休あり

田舎町にある海をコンセプトにした小さなカフェは、どこを切り取ってもため息の出る可愛さ。野菜いっぱいの気まぐれランチやボリューム満点のパンケーキは予約必須ですがケーキやドリンクも外せません。



西播磨
「結婚っていいな」
キャンペーン

西播磨県民局では、結婚の良さやその大切さを訴え、地域ぐるみで結婚を進める機運を醸成するため、「西播磨“結婚っていいな!”キャンペーン」を実施しています。

相生市

たつの市

赤穂市

宍粟市

太子町

上郡町

佐用町

＼ よろしくお祈りします! ／

新たに加わった 応援企業・団体

株式会社ウイング神姫(山崎営業所)



新たに株式会社ウイング神姫として発足しました。地域密着型企业として、さらに皆様のお役に立てるよう邁進していきます。(宍粟市 山崎町)

シーダム株式会社



私たちシーダムは『品質へのこだわり、顧客の信頼を得る』を企業方針に掲げ、機能性フィルムの製造、販売をしています。(上郡町 山野里)

赤穂化成株式会社

【西播磨結婚応援企業一覧】(五十音順・上記除く)

アース製業(株)/相生商工会議所/青木鉄工(株)/赤穂自動車教習所/赤穂商工会議所青年部/赤穂ロイヤルホテル/アナウンス・プランナー/尼崎酒店/アンシャンテデザイン ヘアー/井河原産業(株)/井口住建/イダ貸衣裳店/(一財)ひょうご憩の宿 赤穂ハイツ/(一社)赤穂観光協会/(医)IHI播磨病院/(医)栗原会 栗原病院/(医)天馬会 半田中央病院/(医)緑風会 龍野中央病院/植木リフレッシュ Ken/うさぎ屋/NPO法人ひとまちあーと/贈物広場セノヲ/café 遊山/(株)IHI相生事業所/(株)碧木商店/(株)イボキン/(株)ウイング神姫 相生営業所/(株)うしまる/(株)H・R・C/(株)オオツカ/(株)岸本鉄工所/(株)共立メンテナンス 御宿 志んぐ荘/(株)元気工房さよう 味わいの里三日月・南光ひまわり館・ふれあいの里上月/(株)ジャバラたつの工場/(株)新宮運送/(株)ナナイロキモノ/(株)身野建設/(株)盛岡生花/(株)森崎組/(株)ユーバック/(株)緑葉社/上郡町商工会/上郡ピュアランド山の里/calla/革の森/喫茶 聖日垂/ギフトパークコーヤマ/極東産機(株)/くつろぎの縁側 優・優 /高周波熱練(株) 赤穂工場/光都ファーマーズマーケット/光海(株)/国民宿舎 赤とんぼ荘/コバコ(株)/さこし高瀬舟/佐用町商工会/宍粟市商工会/宍粟市職員厚生会/時代屋/CPサロン ウィル/(福)あいおい福祉会/(宗)金輪山小宅寺/シュツ・コンテナ・システムズ(株) 赤穂工場/翔真林業(株)/神姫観光(株) 龍野支店/新舞子ガーデンホテル/SUSHI&VEGETABLE 心/(税)山下会計事務所/第一交通産業グループ 相生神姫第一交通(株)/太子町商工会/龍野クラシック アネックス/龍野コルク工業(株)/たつの市商工会/龍野商工会議所/智頭急行(株)上郡駅・佐用駅/つたや 井戸商事(有)/ティンカーベル/伝馬船/南場也/パナソニック デバイスSUNX竜野(株)/西日本衛材(株)/播州製菓(株)あこうばん/兵庫県西播磨県民局/兵庫県立西播磨総合リハビリテーションセンター/兵庫県立粒子線医療センター/兵庫シューズ(株)/兵庫太和税理士法人/兵庫はりま介護・終活包括研究会まごころクラブ/美容室楽樹/ふじ/FREE TALK/ブンセン(株)/ヘアステーション MAKI/ホテル 万葉岬/ぼびいgrandje/町屋カフェ&ギャラリーさんしょう/三木弘鋼材(株)/道の駅みつ/みなと銀行 相生・赤穂・網干駅・上郡・龍野・山崎支店 /ムーミン美容室/室津漁業協同組合/桃井ミュージアム/森口製粉製麺(株)/(有)大崎木工所/(有)小林水道工業所/(有)佐用環境整備/(有)高野眞商店/ラヴィーナ 相生/理容 キヤマ/ロザイ工業(株)赤穂工場 (2022年11月末現在)

お問い合わせ

西播磨県民局 県民交流室

TEL:0791-58-2131/FAX:0791-58-0523

<http://web.pref.hyogo.lg.jp/whk02/kekkon/index.html>



キャンペーンにご協力いただける企業様・個人様も募集しております。詳しくはWEBページをご覧ください。



編集・発行 / 特定非営利活動法人ひとまちあーと