

一緒に暮らそう。

西播磨。

— NISHIHARIMA —

Vol.13
2021
summer



また、笑顔で

迷って、進んで、
のち笑顔



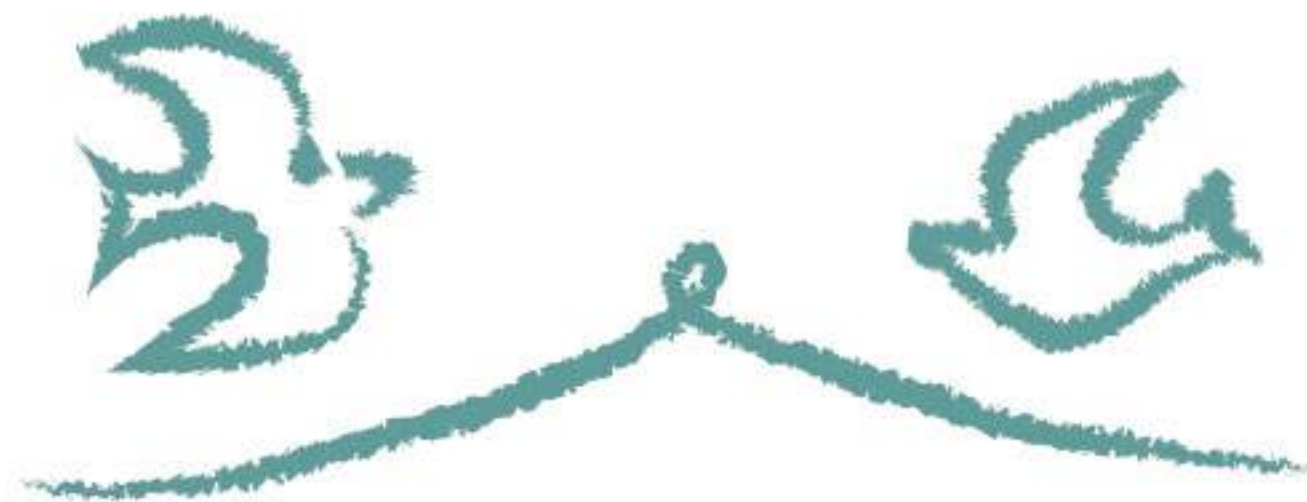
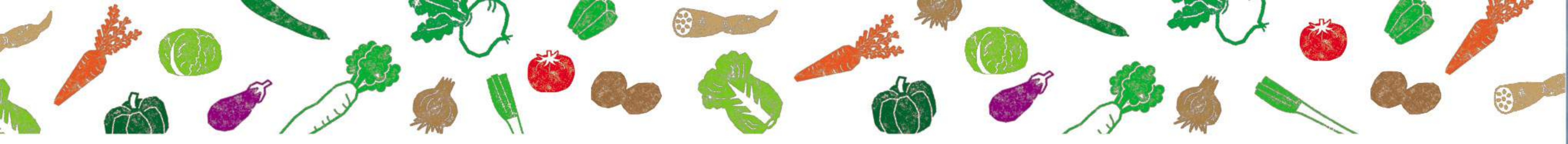

磨播西 暮らし

結婚14年目。
今が一番いいなと
感じている夫妻をご紹介します

夢中になれるものが欲しくて 始めた野菜の勉強

進学のため大阪へ出た後、神戸でパ
レル職として働いていた井上ゆきこ
さん。啓輔さんとの結婚を機に、彼
の希望で宍粟市のゆきこさんの実家
で暮らし始めました。長男を出産し、
子育てに励みながらも「育児以外
に夢中になれるものがほしい」と
思う毎日。そんなとき「育てた野
菜をマルシェで販売するママ特集」
という記事を目にし、共感。そこか
ら野菜に興味を持ち、通信講座で学
びながら次々と資格を取りはじめま
した。

「祖母が野菜を育てているのを子供
のころからずっと見ていたのに、私
は何も知らなかった。知れば知るほ
ど面白く、はまっていったんです。
外遊びが楽しくなってきた長男と一
緒に畑へ行き、お手伝いをするうち
に、田舎に住みながら一番楽しく過

ごす方法を見つけました。」と話す
ゆきこさん。
与えられた環境を生かしながら得た
学びをきっかけに、変化が訪れてい
きます。

都会派からの変化

それでも田舎暮らしを退屈だと感じ、
頻繁に神戸や大阪へ出かけていたこ
ともありました。そのときは楽しく
ても、どこかに虚しさが残る日々。
そんなとき「誕生日に旦那さんから
豚のスリッパと花一輪をもらった」
と嬉しそうに話す旧友の言葉が胸に
刺さりました。「とても心が豊かだ」
と感じたゆきこさん。その後、更に食や
暮らしの勉強を深めるために東京へ
出向き、より専門的に学ぶことで、
地元で旬の恵みが取れることの素晴
らしさに気づきました。その気づき
を生まれ育った街で伝えたいと、宍粟
市で幼稚園の食育活動や有機農業講
座を主催。いつも明るく真つすぐな
ゆきこさんの姿に、共感する人々が
集うようになりました。

今こそ思う

「結婚っていいな！」

昨年、啓輔さんは長年勤めた会社を
退職し自営業に。家事や畑仕事など



に携わる時間が増え、夫婦で過ご
す時間も多くなりました。ゆきこさ
んは「二人だと作業のはかどり方も
倍以上で本当にありがたさを感じて
います。一緒にいたいから結婚した
はずなのに、会社勤めのときの彼は、
朝晩顔を合わせるだけの誰よりも会
えない人になっていた。今やっと、
結婚した意味や良さを実感していま
す。」と微笑みます。変化していく
ゆきこさんに変わらず寄り添いつづ
ける啓輔さん。
「どんな状況になっても二人なら
生きていける」と話す井上夫妻。
その絆は年々強く、深みを増してい
きます。



ご自宅の横には大きな畑。
生き生きとした姿が魅力的な井上ゆきこさん





山の上で笑顔と幸せを創る

「龍野クラシック アネックス」

**ここだから叶えられる、
お客様の夢のかたち**

オンリーワンのプランニングで思い出を刻む「龍野クラシックアネックス」さんにインタビュー。

ゴルフ場にウエディング、ライブイベントなど、幅広く事業を展開する「龍野クラシックアネックス」。木々茂る山の上のガーデンチャペルからは、穏やかな里山の景色を望むことができます。

新郎新婦のティーショットを合図に、夜空に花火を打ち上げる演出「トワイライトブライダルプラン」は人気プランのひとつ。ゴルフ好きの両家のお父さんが飛び入りで参加し、急遽4人でショットされることもありました。ゴルフのみならず、サッカーや野球など、新郎新婦の得意なスポーツを組み込んだ演出を提案するのは、プランナーの戸ヶ里（とがり）さん。「挙式は一日一組なので、ゆっくりと時間をかけ、お客様の想いを形にできるよう努めています。見学に訪れたカップルに「担当があなただから決めました。」と言っていただけたときはうれしかったですね。」と微笑みます。

**困難な状況こそ、
学びのチャンス**

本場で経験を積んだフレンチシェフが織りなす、年に一回のデザートビュッフェは、遠方からリピーターが訪れる程の人気イベント。コロナ禍の今年は中止も検討しましたが、厨房やホールスタッフ皆で安全な運営のための試行錯誤を重ね、開催に至りました。「お客様にお楽しみいただけ、ほっとしました。課題の多い状況に、学ぶことは多くあります。問題をひとつひとつクリアし、より喜んでいただけるよう、今後もスタッフ一同励んでいきます。」と戸ヶ里さん。

どんなときでも、常に前向きに取り組む龍野クラシックアネックスのスタイルは、訪れる人はもちろん、働く人々にも笑顔を編み出していきます。



インタビューに答えて下さった戸ヶ里さん

このコーナーでは
出合いや結婚を応援する
西播磨結婚応援企業を
ご紹介しています。

西播磨結婚応援企業については
こちらまでお問い合わせください。
西播磨県民局 県民交流室
TEL / 079115812131

西播磨出会いサポートセンター 「一日出張所」の開設

日時

8月8日(日)祝 10:00 ~ 16:00

8月22日(日) 10:00 ~ 16:00

場所

宍粟防災センター

(宍粟市山崎町鹿沢65-3)

赤穂市文化会館ハーモニーホール

(赤穂市中広864)



内容

- ① 出会いサポートセンターの紹介
- ② 出会いや結婚に関する相談受付
- ③ 「はばタン会員」「あいサポ会員」の登録サポート

受付方法

【当日に会員登録を希望される方】

- ① 下記のQRコードから「ひょうご出会いサポートセンター」ホームページへアクセス。「はばタン会員TOP」から「はばタン会員入会申し込み」と「初回来所予約」(8/8 or 22)をして下さい。
- ② 「会員登録に必要な書類」を全てそろえて、当日お持ちください。
※書類等不備があった場合は、後日センターでの登録となります。

【相談ご希望の方】

- (1) 相談時間は30分/組です。(2) 予約不要ですが、電話予約いただきましたら優先的にご案内させていただきます。
- (3) 当日受付の場合、混雑している際には整理券を配布します。

※来所される際は、必ずマスクを着用ください。体調不良の場合は、来所をご遠慮ください。

申し込み・問合せ先

西播磨出会いサポートセンター

TEL ■ 0791-58-1311

受付日時 ■ 火・金・土・日 / 9:00~17:15

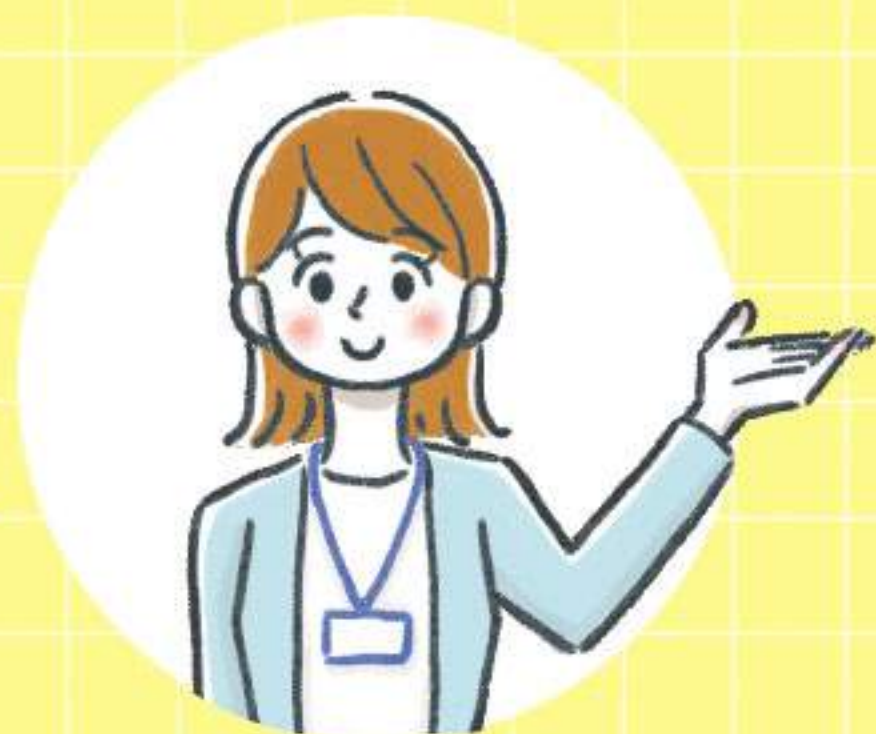

婚活アドバイザー

婚活 アドバイス!

一人婚活ワークショップで 自分と向き合ってみよう!

コロナ禍で婚活がなかなかうまく進まない方も多いかもかもしれません。焦る気持ちもあるかと思いますが、そんな時は少し、自分を振り返る時間をつくることも大切です。

婚活イベントで、婚活ワークショップをすることがあります。婚活について考え書き出すことで、思考が整理されて、活動のヒントになるというお声をいただいています。今回は一人で出来るワークショップを考えてみましたので、婚活に行き詰った人は試してみてくださいね。

書き出してみよう

① 自分の恋愛の癖を研究!

- 過去に自分が経験した恋愛の反省点は?
→ その反省点から次に活かせることって何だろう?

② 理想のパートナーと釣り合う自分に近づく!

- 理想の家庭像を思いつく限り書き出す。
→ その家庭を作るためのパートナーはどんな人?
→ そのパートナーに選ばれる自分になるためには何が必要?

コロナが早く落ち着いて、婚活もデートも思い切り出来る時がやってくることをスタッフ一同祈っています。一緒に頑張りましょう!



よろしくお願いします!

新たに加わった企業・団体

尼崎酒店 / 株式会社共立メンテナンス 御宿 志んぐ荘
(赤穂市) (たつの市)

【西播磨結婚応援企業一覧】(五十音順・上記除く)

相生商工会議所 / 青木鉄工(株) / 赤穂自動車教習所 / 赤穂商工会議所青年部 / 赤穂ロイヤルホテル / アナウンス・プランナー / アンシャ
ンテ デザイン ヘアー / 井河原産業(株) / 井口住建 / イダ貸衣裳店 / (一財)ひょうご憩の宿 赤穂ハイツ / 植木リフレッシュ Ken /
うさぎ屋 / NPO法人ひとまちあーと / café 遊山 / (株)アズマ / (株)ウエスト神姫 / (株)ジャバラたつの工場 / (株)新宮運送 / (株)ハトヤ /
(株)身野建設 / (株)盛岡生花 / (株)森崎組 / (株)ユーパック / (株)緑葉社 / 上郡町商工会 / calla / 喫茶 聖日亜 / ギフトパークコーヤマ /
4 黒崎播磨セラコーポ(株) 赤穂製造グループ / 高周波熱錬(株) 赤穂工場 / 光海(株) / 国民宿舎 赤とんぼ荘 / コバコ(株) / さこし高瀬舟 /

今年OPENしたばかりの
城下町古民家ホテル
【kurasu】

kurasuフロントデスク
川原町まちや案内所 あがりまち
たつの市龍野町川原町140
TEL/0791-78-9292
営業時間/10:00~16:00
定休日/月・火曜日

静かな城下町に古民家ホテルがOPEN。一棟貸切のホテルには、ゆったりとした心地いい空気が流れていました。家具もアメニティも一つ一つがとても素敵で、「こんなところにデートで連れてきてもらったら嬉しすぎてびっくりする」「このまま泊まって帰りたい」とスタッフ一同、大興奮でした。



西播磨さんぽ

取材中に見つけたふらっと立ち寄りたくなる

デートにもぴったりのお散歩スポットをご紹介します。



ゴルフ×結婚式場?!
【龍野クラシック アネックス】

たつの市神岡町田中62-2
TEL/0791-65-2552
営業時間/9:00~18:00
定休日/第一火曜日 全館休館日

ゴルフ場に併設された結婚式場は、チャペルからゴルフ場が一望でき、圧巻!オリジナルな結婚式は、テレビ番組で取り上げられることもあり、これから結婚をお考えのカップルに是非お勧めしたい場所です。一般の方がゆっくりできるカフェも併設されているので、自然に囲まれてのんびりお茶はいかがでしょう。



日本酒好きにはたまらない!

【日本酒バー Sadoya】

宍粟市山崎町山崎91
TEL/070-4422-0599
営業時間/16:00~23:00
定休日/日・月曜日

日本酒発祥の地と言われる宍粟市にある日本酒バー。昔懐かしい雰囲気の中にレトロ可愛い小物が散りばめられた店内は、ふらっと一人でも入りたくなるような居心地の良さ。女性店主が笑顔で迎えてくれるのも嬉しく、自分だけの秘密の場所にしたいような、でも周りにも自慢したいような、魅力溢れるお店でした。ワークショップ等のイベントも定期的に行われています。



店主の坂口さんがおすすめする
おうちでも楽しめる宍粟市のお酒

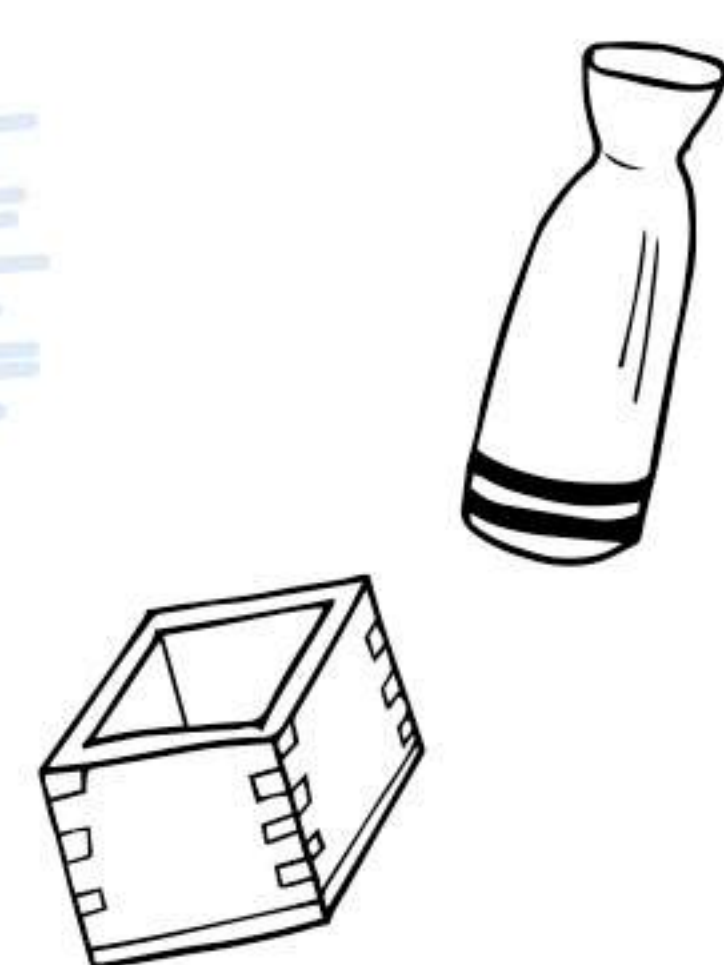

(左から)

- 老松> 香り控えめ、スッキリ辛口。
- 播州一献> 飲みやすく華やかな香り。
- 三笑> 一度途絶えて復活したまぼろしのお酒。飲みやすくスッキリした味。



西播磨
「結婚っていいな」
キャンペーン

西播磨県民局では、結婚の良さやその大切さを訴え、地域ぐるみで結婚を進める機運を醸成するため、「西播磨“結婚っていいな!”キャンペーン」を実施しています。

この冊子は、キャンペーン公式フェイスブックページ「一緒に暮らそう。西播磨。」と連動し、西播磨地域の婚活や移住等に関する情報をお伝えし、結婚して西播磨地域で生活することを選択して下さる方が増え、西播磨地域がより元気になることを目指して発行しています。



フェイスブックページで
最新情報 更新中!

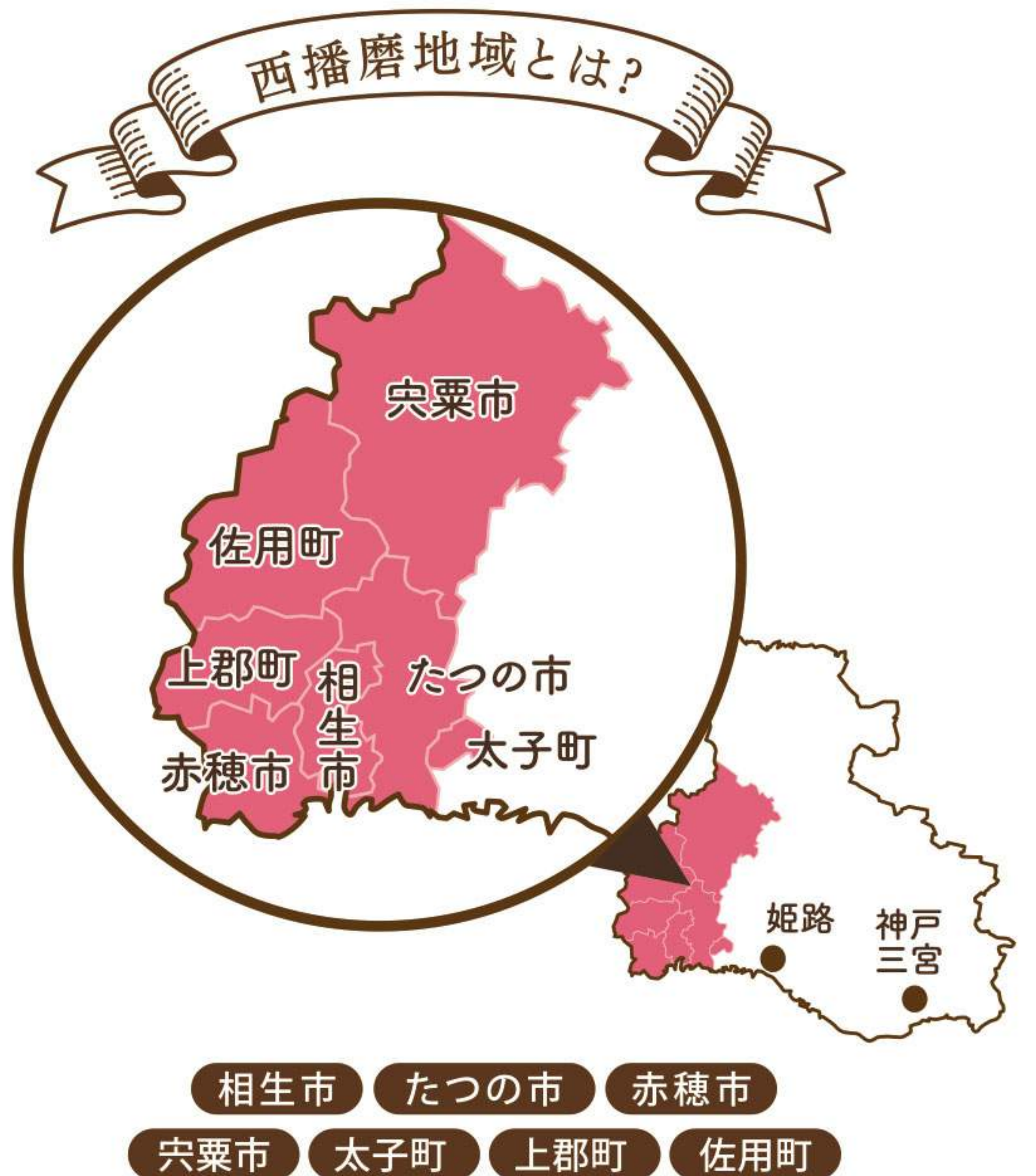

相生市 たつの市 赤穂市
宍粟市 太子町 上郡町 佐用町

兵庫県の播磨地方西部の、人も自然もとても穏やかな地域です。



Instagramやってます!
アカウント名:nishiharimalife

キャンペーンにご協力いただける企業様・個人様も募集しております。
詳しくはWEBページをご覧ください。

<http://web.pref.hyogo.lg.jp/whk02/kekkon/index.html>



キャンペーンお問い合わせ

西播磨県民局 県民交流室

TEL:0791-58-2131 / FAX:0791-58-0523

編集 特定非営利活動法人ひとまちあーと

デザイン・イラスト

矢田 ミカ
(kinokollust & Design)

●ひとこと
まだまだ知らない西播磨のお店やスポットがあって驚きます。これからも楽しみます。

事務局

木元 由香

●ひとこと
コロナ禍でも笑顔で頑張る西播磨人たちのパワーを感じました!

ライター

土井 ひろこ

●ひとこと
画面越しでも伝わるご夫婦の仲の良さにきゅんとした取材でした《*≧▽≦》

カメラマン

たけむら なつみ
(moffy photostudio)

●ひとこと
古民家ホテルkurasuさんが素敵過ぎました...!! いつか泊まってみたいです♪

ディレクション

西海 恵里奈

●ひとこと
西播磨は、取材の度に、また訪れたい、また会いたいが増える場所です。

ご紹介

制作スタッフ