

# 但馬の経済指標

平成29年7月～9月

兵庫県但馬県民局

## 【但馬の経済概況】

<ポイント>

①但馬信用金庫の但馬管内景気動向調査によると、業況判断DIは、前期より6.3ポイント改善し、△14.2となった。

②有効求人倍率は、9月期1.40倍。前年同月と比べて0.06ポイント減少した。

|   | 項 目              | 今期(7月～9月)        | 対前期(増減)                       | 対前年同期(増減)             |         |
|---|------------------|------------------|-------------------------------|-----------------------|---------|
| 1 | 業況判断DI<br>(全業種計) | 但馬信用金庫<br>△ 14.2 | + 6.3                         | + 5.9                 |         |
| 2 | 雇用               | 9月               | 対前月(増減)                       | 対前年同月(増減)             |         |
|   |                  | 有効求人倍率           | 1.40                          | + 0.06                | △ 0.06  |
|   |                  | 9月               | 前月比(%)                        | 前年同月比(%)              |         |
|   |                  | 有効求人数(人)         | 3,934                         | + 3.69                | △ 3.88  |
|   |                  | 有効求職者数(人)        | 2,814                         | △ 0.50                | + 0.04  |
|   |                  | 雇用保険受給者実人員(人)    | 590                           | △ 10.20               | △ 7.67  |
| 3 | 金融               | 9月               | 前月比(%)                        | 前年同月比(%)              |         |
|   |                  | 普通貸付残高(百万円)      | 11,119                        | + 0.28                | + 2.42  |
|   |                  | 手形交換枚数(枚)        | 5,484                         | △ 16.80               | △ 16.95 |
|   |                  | 手形交換金額(百万円)      | 4,012                         | △ 29.53               | △ 23.67 |
|   |                  | 今期(7月～9月)        | 対前期(増減)                       | 対前年同期(増減)             |         |
|   |                  | 不渡手形枚数(枚)        | 0                             | △ 1                   | 0       |
|   |                  | 不渡手形金額(千円)       | 0                             | △ 286                 | 0       |
|   |                  | 9月               | 前月比(%)                        | 前年同月比(%)              |         |
|   |                  | 信用保証承諾額(百万円)     | 1,190                         | + 1.45                | △ 1.00  |
|   |                  | 信用保証債務残高(百万円)    | 38,340                        | △ 0.81                | △ 1.93  |
| 4 | 公共工事             | 9月               | 前月比(%)                        | 前年同月比(%)              |         |
|   |                  | 公共工事請負金額(百万円)    | 5,908                         | + 156.09              | + 6.45  |
| 5 | 企業倒産             | 今期(7月～9月)        | 対前期(増減)                       | 対前年同期(増減)             |         |
|   |                  | 件数               | 4                             | △ 2                   | + 3     |
|   |                  | 負債総額(百万円)        | 128                           | △ 677                 | + 118   |
| 6 | 地場産業             | 豊岡かばん            | 売上高、生産量はや<br>や多い。収益は変わら<br>ず。 | 売上高、生産量、収益と<br>も変わらず。 |         |

# 1 業況判断

但馬信用金庫

今期の業況判断DIは、前期より6.3ポイント改善し、△14.2となった。

来期の見通しについては、業況判断DIが今期より6.0ポイント改善し、△8.2となる見通しである。

前年同期と比較した売上額DIは0.8ポイント改善し、同収益DIは△1.3ポイント悪化となった。

業況判断DIの推移

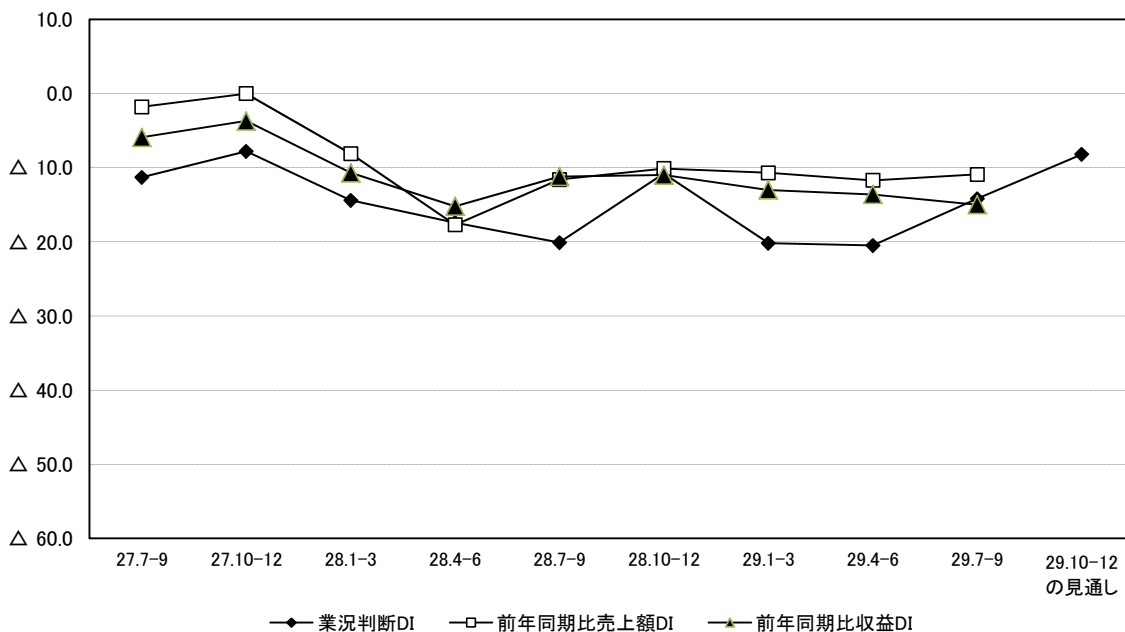

|            | 27.7-9 | 27.10-12 | 28.1-3 | 28.4-6 | 28.7-9 | 28.10-12 | 29.1-3 | 29.4-6 | 29.7-9 | 29.10-12<br>の見通し |
|------------|--------|----------|--------|--------|--------|----------|--------|--------|--------|------------------|
| 業況判断DI     | △ 11.3 | △ 7.8    | △ 14.4 | △ 17.4 | △ 20.1 | △ 10.8   | △ 20.2 | △ 20.5 | △ 14.2 | △ 8.2            |
| 前年同期比売上額DI | -1.8   | 0.0      | △ 8.1  | △ 17.7 | △ 11.6 | △ 10.1   | △ 10.7 | △ 11.7 | △ 10.9 | -                |
| 前年同期比収益DI  | -5.9   | △ 3.7    | △ 10.7 | △ 15.2 | △ 11.2 | △ 11.0   | △ 13.0 | △ 13.6 | △ 15.0 | -                |

出典:但馬信用金庫『但馬管内景気動向調査』

### 業種別業況判断DI

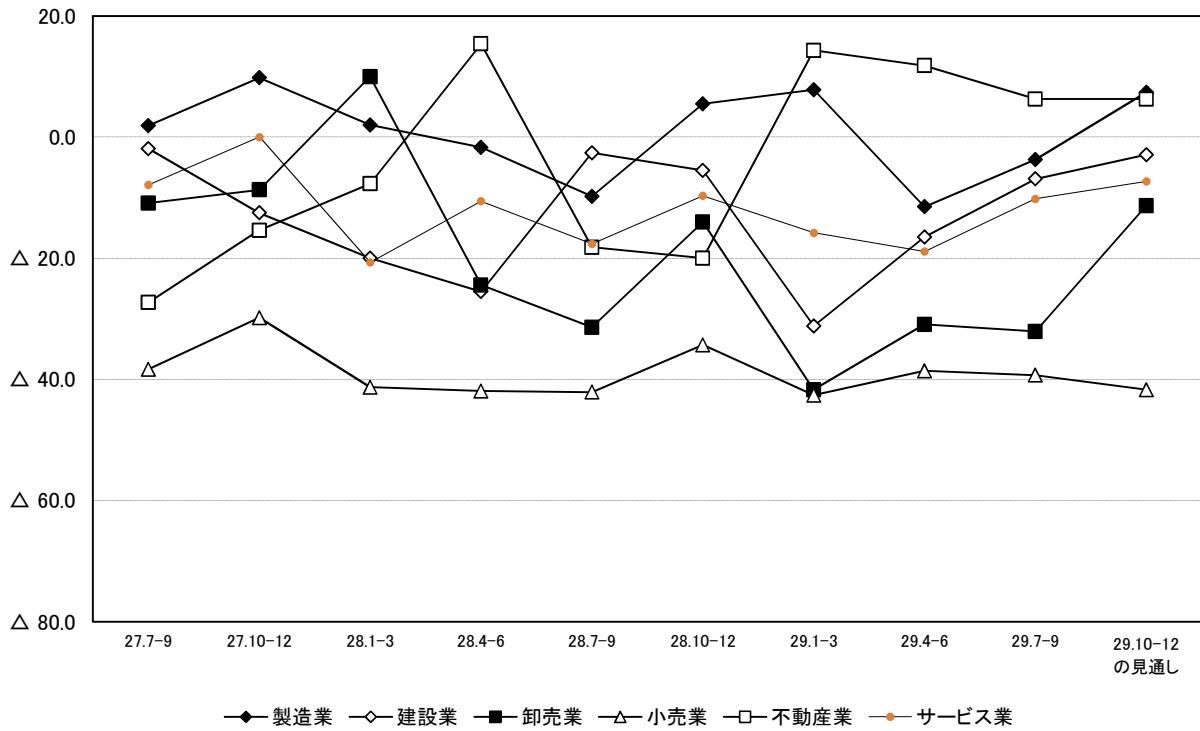

|       | 27.7-9 | 27.10-12 | 28.1-3 | 28.4-6 | 28.7-9 | 28.10-12 | 29.1-3 | 29.4-6 | 29.7-9 | 29.10-12<br>の見通し |
|-------|--------|----------|--------|--------|--------|----------|--------|--------|--------|------------------|
| 製造業   | 1.9    | 9.8      | 2.0    | △ 1.7  | △ 9.8  | 5.5      | 7.8    | △ 11.5 | △ 3.7  | 7.4              |
| 建設業   | △ 1.9  | △ 12.5   | △ 20.0 | △ 25.5 | △ 2.6  | △ 5.5    | △ 31.2 | △ 16.5 | △ 6.9  | △ 2.9            |
| 卸売業   | △ 10.9 | △ 8.7    | 10.0   | △ 24.4 | △ 31.4 | △ 14.0   | △ 41.7 | △ 30.9 | △ 32.1 | △ 11.3           |
| 小売業   | △ 38.3 | △ 29.8   | △ 41.3 | △ 41.9 | △ 42.1 | △ 34.3   | △ 42.6 | △ 38.6 | △ 39.3 | △ 41.7           |
| 不動産業  | △ 27.3 | △ 15.4   | △ 7.7  | 15.4   | △ 18.2 | △ 20.0   | 14.3   | 11.8   | 6.3    | 6.3              |
| サービス業 | △ 7.9  | 0.0      | △ 20.7 | △ 10.6 | △ 17.6 | △ 9.7    | △ 15.8 | △ 18.9 | △ 10.2 | △ 7.3            |

出典:但馬信用金庫『但馬管内景気動向調査』

## 2 雇用

### 有効求人倍率

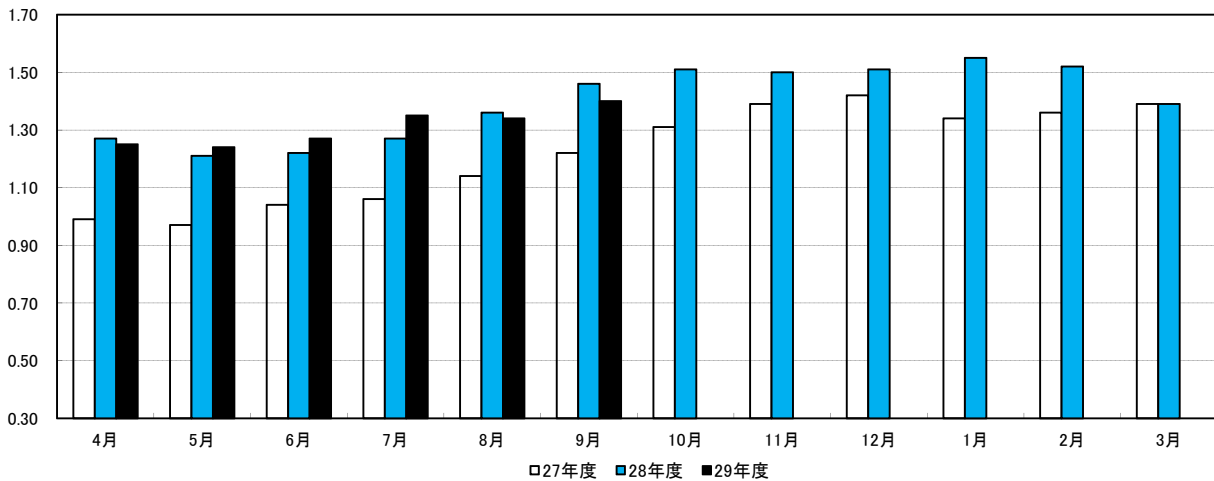

|         | 4月    | 5月    | 6月    | 7月    | 8月    | 9月    | 10月  | 11月  | 12月  | 1月   | 2月   | 3月   | 平均   |
|---------|-------|-------|-------|-------|-------|-------|------|------|------|------|------|------|------|
| 27年度    | 0.99  | 0.97  | 1.04  | 1.06  | 1.14  | 1.22  | 1.31 | 1.39 | 1.42 | 1.34 | 1.36 | 1.39 | 1.22 |
| 28年度    | 1.27  | 1.21  | 1.22  | 1.27  | 1.36  | 1.46  | 1.51 | 1.50 | 1.51 | 1.55 | 1.52 | 1.39 | 1.40 |
| 29年度    | 1.25  | 1.24  | 1.27  | 1.35  | 1.34  | 1.40  |      |      |      |      |      |      | 1.31 |
| 対前月(増減) | △0.14 | △0.01 | +0.03 | +0.08 | △0.01 | +0.06 |      |      |      |      |      |      | —    |
| 対前年(増減) | △0.02 | +0.03 | +0.05 | +0.08 | △0.02 | △0.06 |      |      |      |      |      |      | —    |

出典:厚生労働省兵庫労働局『月報ひょうご』

### 有効求人数(人)

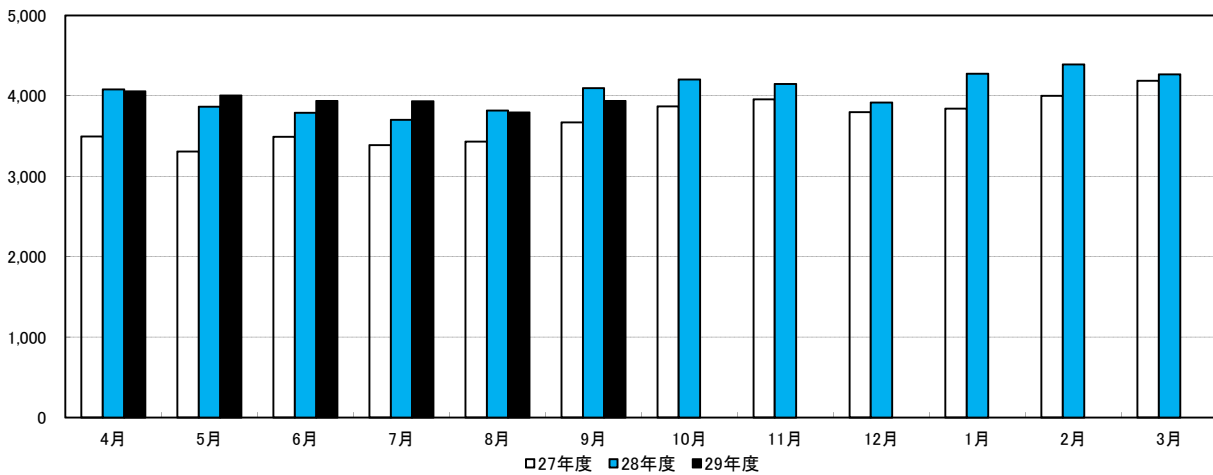

|          | 4月    | 5月    | 6月    | 7月    | 8月    | 9月    | 10月   | 11月   | 12月   | 1月    | 2月    | 3月    | 平均    |
|----------|-------|-------|-------|-------|-------|-------|-------|-------|-------|-------|-------|-------|-------|
| 27年度     | 3,494 | 3,306 | 3,491 | 3,387 | 3,431 | 3,668 | 3,867 | 3,955 | 3,798 | 3,842 | 4,000 | 4,185 | 3,702 |
| 28年度     | 4,078 | 3,865 | 3,790 | 3,702 | 3,816 | 4,093 | 4,202 | 4,148 | 3,916 | 4,273 | 4,390 | 4,265 | 4,045 |
| 29年度     | 4,055 | 4,002 | 3,936 | 3,930 | 3,794 | 3,934 |       |       |       |       |       |       | 3,942 |
| 前月比(%)   | △4.92 | △1.31 | △1.65 | △0.15 | △3.46 | +3.69 |       |       |       |       |       |       | —     |
| 前年同月比(%) | △0.56 | +3.54 | +3.85 | +6.16 | △0.58 | △3.88 |       |       |       |       |       |       | —     |

出典:厚生労働省兵庫労働局『月報ひょうご』

### 有効求職者数(人)

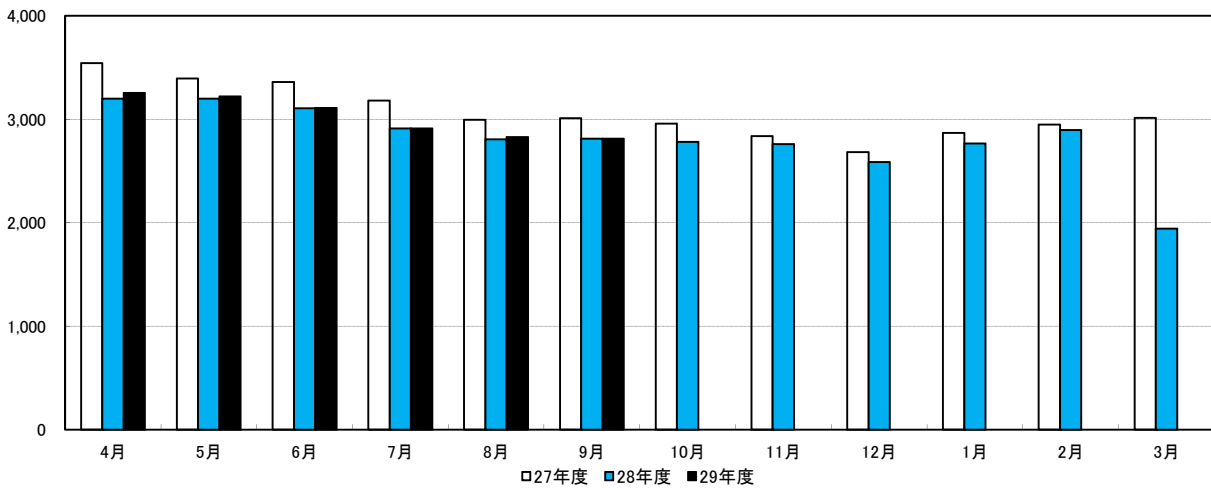

|          | 4月     | 5月    | 6月    | 7月    | 8月    | 9月    | 10月   | 11月   | 12月   | 1月    | 2月    | 3月    | 平均    |
|----------|--------|-------|-------|-------|-------|-------|-------|-------|-------|-------|-------|-------|-------|
| 27年度     | 3,543  | 3,394 | 3,361 | 3,181 | 2,997 | 3,011 | 2,958 | 2,838 | 2,684 | 2,869 | 2,950 | 3,015 | 3,067 |
| 28年度     | 3,200  | 3,200 | 3,108 | 2,912 | 2,807 | 2,813 | 2,781 | 2,759 | 2,587 | 2,765 | 2,895 | 1,943 | 2,814 |
| 29年度     | 3,257  | 3,222 | 3,111 | 2,913 | 2,828 | 2,814 |       |       |       |       |       |       | 3,024 |
| 前月比(%)   | +67.63 | △1.07 | △3.45 | △6.36 | △2.92 | △0.5  |       |       |       |       |       |       | —     |
| 前年同月比(%) | +1.78  | +0.69 | +0.1  | +0.03 | +0.75 | +0.04 |       |       |       |       |       |       | —     |

出典:厚生労働省兵庫労働局『月報ひょうご』

### 雇用保険受給者実人員(人)

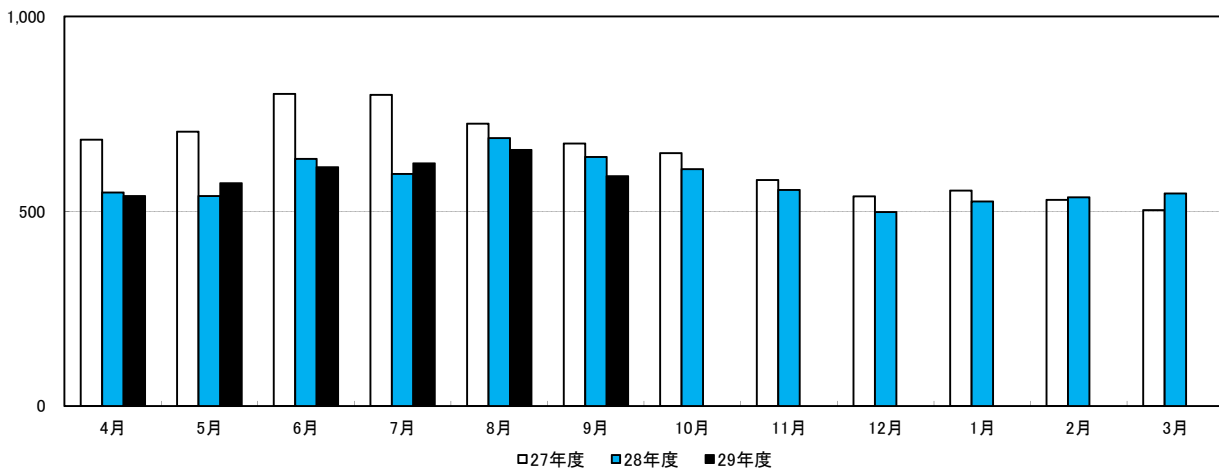

|          | 4月    | 5月    | 6月    | 7月    | 8月    | 9月     | 10月 | 11月 | 12月 | 1月  | 2月  | 3月  | 平均  |
|----------|-------|-------|-------|-------|-------|--------|-----|-----|-----|-----|-----|-----|-----|
| 27年度     | 684   | 704   | 801   | 799   | 725   | 674    | 649 | 580 | 538 | 553 | 529 | 503 | 645 |
| 28年度     | 548   | 539   | 634   | 596   | 688   | 639    | 608 | 555 | 498 | 525 | 536 | 546 | 576 |
| 29年度     | 539   | 572   | 613   | 623   | 657   | 590    |     |     |     |     |     |     | 599 |
| 前月比(%)   | △1.28 | +6.12 | +7.17 | +1.63 | +5.46 | △10.20 |     |     |     |     |     |     | —   |
| 前年同月比(%) | △1.64 | +6.12 | △3.31 | +4.53 | △4.51 | △7.67  |     |     |     |     |     |     | —   |

出典:厚生労働省兵庫労働局『月報ひょうご』

### 3 金融

普通貸付残高(百万円)

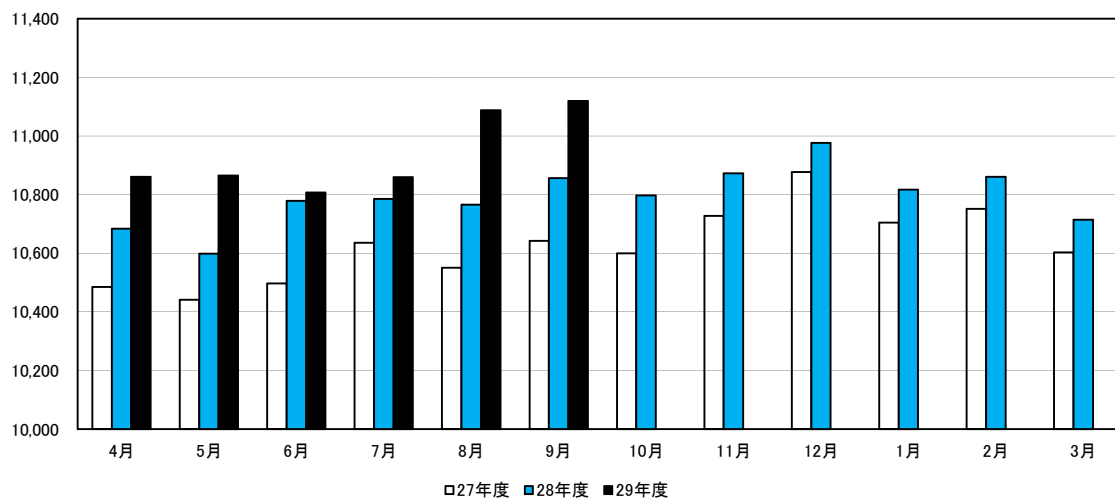

|           | 4月     | 5月     | 6月     | 7月     | 8月     | 9月     | 10月    | 11月    | 12月    | 1月     | 2月     | 3月     | 平均     |
|-----------|--------|--------|--------|--------|--------|--------|--------|--------|--------|--------|--------|--------|--------|
| 27年度      | 10,485 | 10,441 | 10,497 | 10,636 | 10,550 | 10,642 | 10,599 | 10,727 | 10,877 | 10,704 | 10,751 | 10,603 | 10,626 |
| 28年度      | 10,684 | 10,598 | 10,779 | 10,785 | 10,766 | 10,856 | 10,797 | 10,872 | 10,976 | 10,817 | 10,860 | 10,714 | 10,792 |
| 29年度      | 10,861 | 10,865 | 10,807 | 10,859 | 11,088 | 11,119 |        |        |        |        |        |        | 10,933 |
| 前月比 (%)   | +1.37  | +0.04  | △0.53  | +0.48  | +2.11  | +0.28  |        |        |        |        |        |        | —      |
| 前年同月比 (%) | +1.66  | +2.52  | +0.26  | +0.69  | +2.99  | +2.42  |        |        |        |        |        |        | —      |

日本政策金融公庫豊岡支店 集計

### 手形交換枚数(枚)

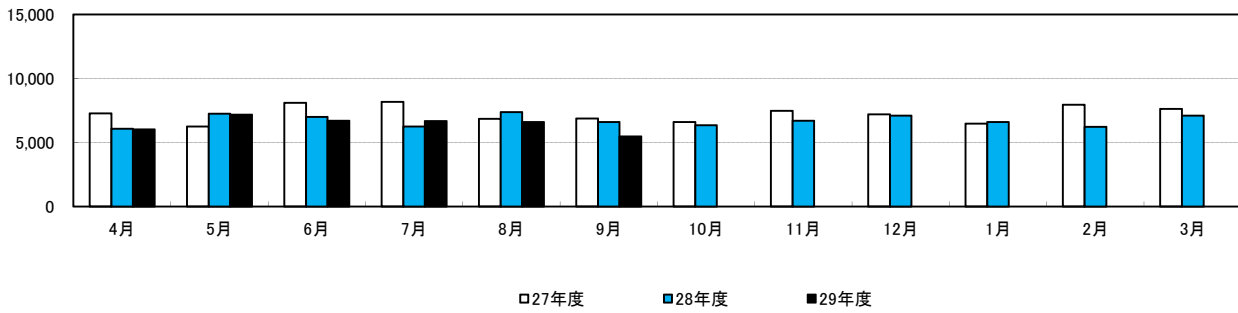

|          | 4月     | 5月     | 6月    | 7月    | 8月     | 9月     | 10月   | 11月   | 12月   | 1月    | 2月    | 3月    | 平均    |
|----------|--------|--------|-------|-------|--------|--------|-------|-------|-------|-------|-------|-------|-------|
| 27年度     | 7,276  | 6,253  | 8,092 | 8,177 | 6,858  | 6,879  | 6,602 | 7,484 | 7,202 | 6,466 | 7,959 | 7,621 | 7,239 |
| 28年度     | 6,084  | 7,241  | 7,008 | 6,263 | 7,367  | 6,603  | 6,351 | 6,711 | 7,105 | 6,603 | 6,235 | 7,098 | 6,722 |
| 29年度     | 6,018  | 7,178  | 6,699 | 6,674 | 6,591  | 5,484  |       |       |       |       |       |       | 6,441 |
| 前月比(%)   | △15.22 | +19.28 | △6.67 | △0.37 | △1.24  | △16.8  |       |       |       |       |       |       | —     |
| 前年同月比(%) | △1.08  | △0.87  | △4.41 | +6.56 | △10.53 | △16.95 |       |       |       |       |       |       | —     |

株式会社三井住友銀行豊岡支店 集計

### 手形交換金額(百万円)

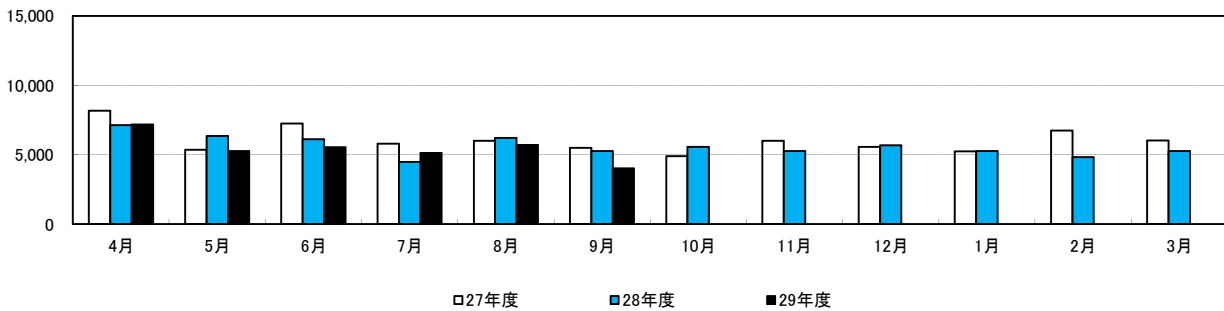

|          | 4月     | 5月     | 6月    | 7月     | 8月     | 9月     | 10月   | 11月   | 12月   | 1月    | 2月    | 3月    | 平均    |
|----------|--------|--------|-------|--------|--------|--------|-------|-------|-------|-------|-------|-------|-------|
| 27年度     | 8,165  | 5,365  | 7,238 | 5,793  | 6,006  | 5,485  | 4,890 | 6,002 | 5,561 | 5,240 | 6,741 | 6,018 | 6,042 |
| 28年度     | 7,136  | 6,339  | 6,109 | 4,484  | 6,210  | 5,256  | 5,577 | 5,256 | 5,678 | 5,256 | 4,836 | 5,256 | 5,616 |
| 29年度     | 7,184  | 5,256  | 5,546 | 5,136  | 5,693  | 4,012  |       |       |       |       |       |       | 5,471 |
| 前月比(%)   | +36.68 | △26.84 | +5.52 | △7.39  | +10.85 | △29.53 |       |       |       |       |       |       | —     |
| 前年同月比(%) | +0.67  | △17.08 | △9.22 | +14.54 | △8.33  | △23.67 |       |       |       |       |       |       | —     |

株式会社三井住友銀行豊岡支店 集計



### 不渡手形枚数(枚)

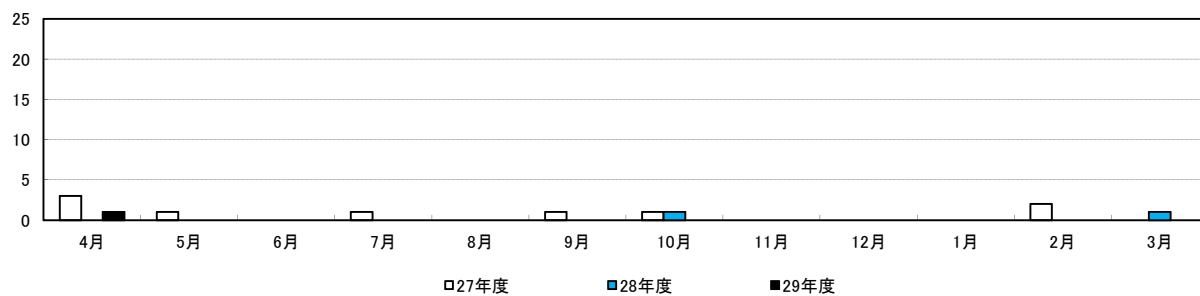

|      | 4月 | 5月 | 6月 | 7月 | 8月 | 9月 | 10月 | 11月 | 12月 | 1月 | 2月 | 3月 | 合計 |
|------|----|----|----|----|----|----|-----|-----|-----|----|----|----|----|
| 27年度 | 3  | 1  | 0  | 1  | 0  | 1  | 1   | 0   | 0   | 0  | 2  | 0  | 9  |
| 28年度 | 0  | 0  | 0  | 0  | 0  | 0  | 1   | 0   | 0   | 0  | 0  | 1  | 2  |
| 29年度 | 1  | 0  | 0  | 0  | 0  | 0  |     |     |     |    |    |    | 1  |

株式会社三井住友銀行豊岡支店 集計

### 不渡交換金額(千円)

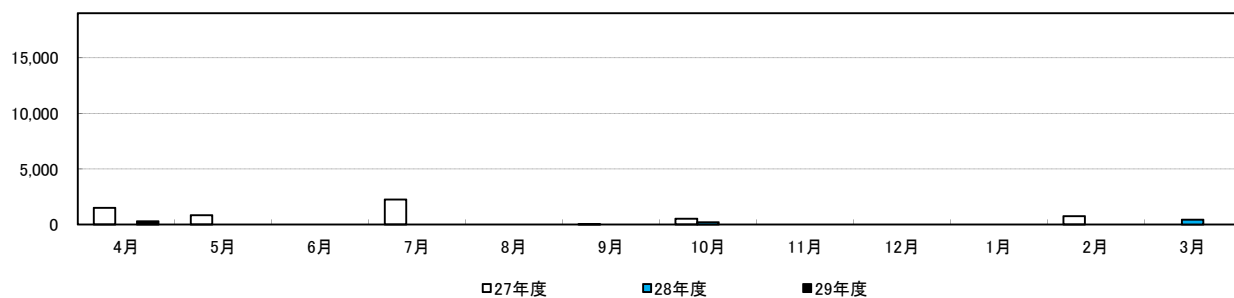

|      | 4月    | 5月  | 6月 | 7月    | 8月 | 9月 | 10月 | 11月 | 12月 | 1月 | 2月  | 3月  | 合計    |
|------|-------|-----|----|-------|----|----|-----|-----|-----|----|-----|-----|-------|
| 27年度 | 1,515 | 840 | 0  | 2,264 | 0  | 43 | 520 | 0   | 0   | 0  | 750 | 0   | 5,932 |
| 28年度 | 0     | 0   | 0  | 0     | 0  | 0  | 200 | 0   | 0   | 0  | 0   | 438 | 638   |
| 29年度 | 286   | 0   | 0  | 0     | 0  | 0  |     |     |     |    |     |     | 286   |

株式会社三井住友銀行豊岡支店 集計

### 信用保証承諾額(百万円)

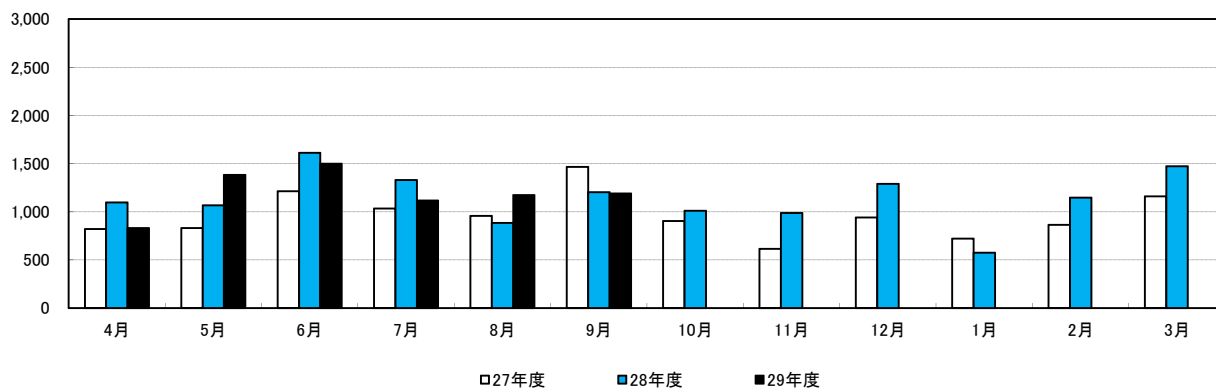

|           | 4月     | 5月     | 6月    | 7月     | 8月     | 9月    | 10月   | 11月 | 12月   | 1月  | 2月    | 3月    | 平均    |
|-----------|--------|--------|-------|--------|--------|-------|-------|-----|-------|-----|-------|-------|-------|
| 27年度      | 822    | 830    | 1,214 | 1,033  | 959    | 1,467 | 903   | 615 | 940   | 722 | 863   | 1,159 | 961   |
| 28年度      | 1,097  | 1,066  | 1,612 | 1,329  | 885    | 1,202 | 1,012 | 986 | 1,288 | 575 | 1,146 | 1,472 | 1,139 |
| 29年度      | 832    | 1,384  | 1,499 | 1,116  | 1,173  | 1,190 |       |     |       |     |       |       | 1,199 |
| 前月比 (%)   | △43.48 | +66.35 | +8.31 | △25.55 | +5.11  | +1.45 |       |     |       |     |       |       | —     |
| 前年同月比 (%) | △24.16 | +29.83 | △7.01 | △16.03 | +32.54 | △1.00 |       |     |       |     |       |       | —     |

出典:兵庫県信用保証協会『信用保証月報』

### 信用保証債務残高(百万円)

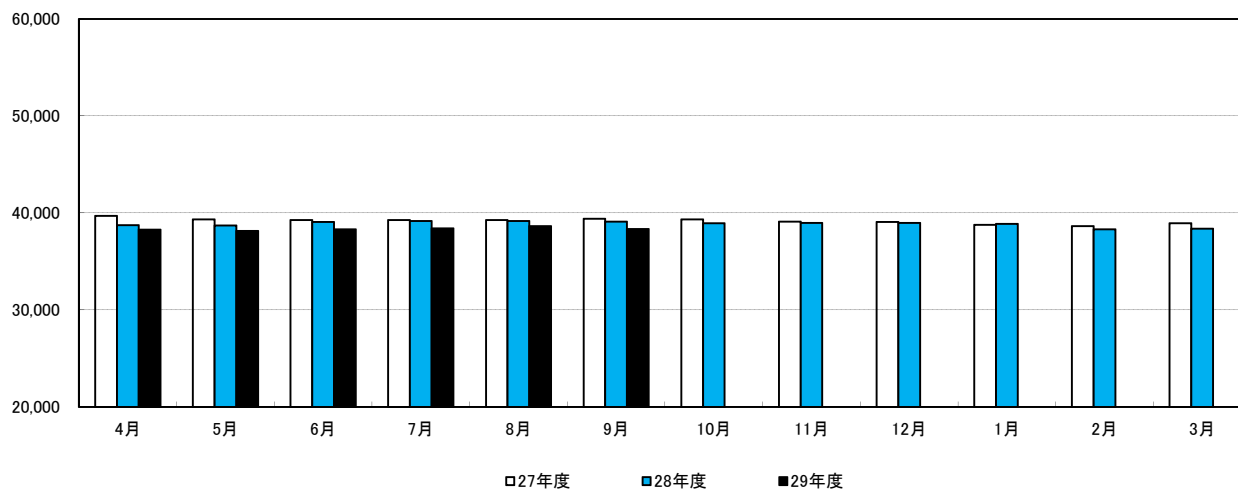

|           | 4月     | 5月     | 6月     | 7月     | 8月     | 9月     | 10月    | 11月    | 12月    | 1月     | 2月     | 3月     | 平均     |
|-----------|--------|--------|--------|--------|--------|--------|--------|--------|--------|--------|--------|--------|--------|
| 27年度      | 39,700 | 39,347 | 39,268 | 39,264 | 39,277 | 39,384 | 39,330 | 39,085 | 39,072 | 38,765 | 38,641 | 38,945 | 39,173 |
| 28年度      | 38,732 | 38,701 | 39,054 | 39,172 | 39,170 | 39,093 | 38,942 | 38,979 | 38,981 | 38,860 | 38,313 | 38,390 | 38,866 |
| 29年度      | 38,263 | 38,156 | 38,300 | 38,415 | 38,653 | 38,340 |        |        |        |        |        |        | 38,355 |
| 前月比 (%)   | △0.33  | △0.28  | +0.38  | +0.3   | +0.62  | △0.81  |        |        |        |        |        |        | —      |
| 前年同月比 (%) | △1.21  | △1.41  | △1.93  | △1.93  | △1.32  | △1.93  |        |        |        |        |        |        | —      |

出典:兵庫県信用保証協会『信用保証月報』

## 4 公共工事

公共工事請負金額(百万円)

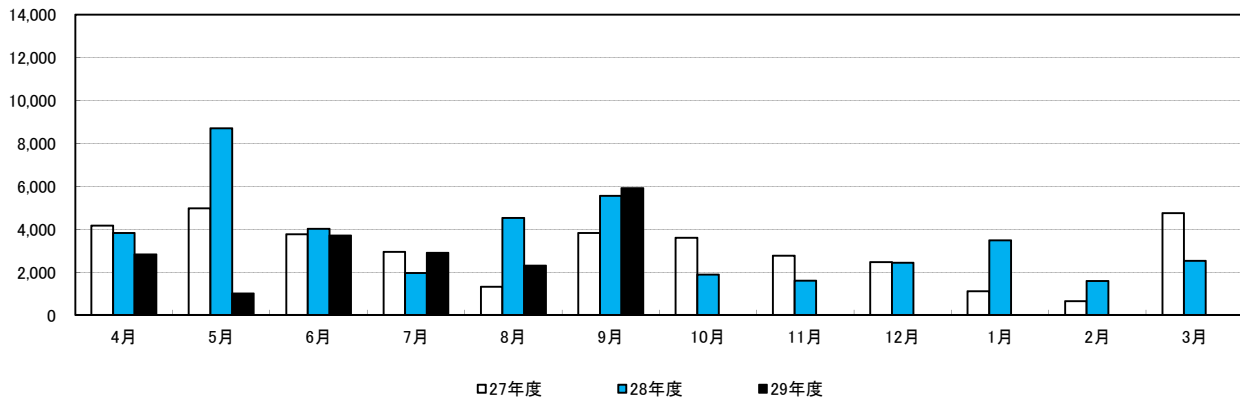

|          | 4月     | 5月     | 6月     | 7月     | 8月     | 9月      | 10月   | 11月   | 12月   | 1月    | 2月    | 3月    | 平均    |
|----------|--------|--------|--------|--------|--------|---------|-------|-------|-------|-------|-------|-------|-------|
| 27年度     | 4,168  | 4,970  | 3,771  | 2,941  | 1,317  | 3,819   | 3,603 | 2,767 | 2,469 | 1,116 | 647   | 4,742 | 3,028 |
| 28年度     | 3,821  | 8,696  | 4,014  | 1,953  | 4,533  | 5,550   | 1,881 | 1,604 | 2,441 | 3,485 | 1,592 | 2,521 | 3,508 |
| 29年度     | 2,828  | 1,009  | 3,698  | 2,905  | 2,307  | 5,908   |       |       |       |       |       |       | 3,109 |
| 前月比(%)   | +12.18 | △64.32 | +266.5 | △21.44 | △20.59 | +156.09 |       |       |       |       |       |       | —     |
| 前年同月比(%) | △25.99 | △88.4  | △7.87  | +48.75 | △49.11 | +6.45   |       |       |       |       |       |       | —     |

西日本建設業保証株式会社兵庫支店 集計

## 5 企業倒産

企業倒産件数(件)

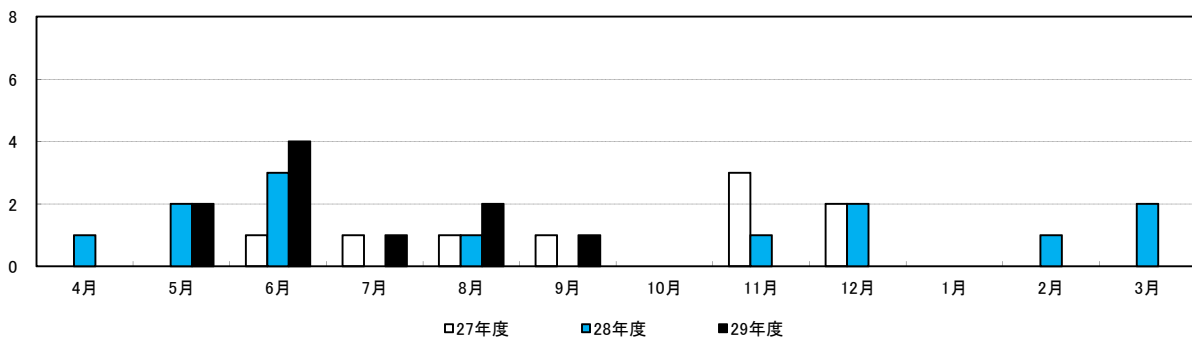

|      | 4月 | 5月 | 6月 | 7月 | 8月 | 9月 | 10月 | 11月 | 12月 | 1月 | 2月 | 3月 | 合計 |
|------|----|----|----|----|----|----|-----|-----|-----|----|----|----|----|
| 27年度 | 0  | 0  | 1  | 1  | 1  | 1  | 0   | 3   | 2   | 0  | 0  | 0  | 9  |
| 28年度 | 1  | 2  | 3  | 0  | 1  | 0  | 0   | 1   | 2   | 0  | 1  | 2  | 13 |
| 29年度 | 0  | 2  | 4  | 1  | 2  | 1  |     |     |     |    |    |    | 10 |

出典:株式会社東京商工リサーチ神戸支社

### 企業倒産負債総額(百万円)

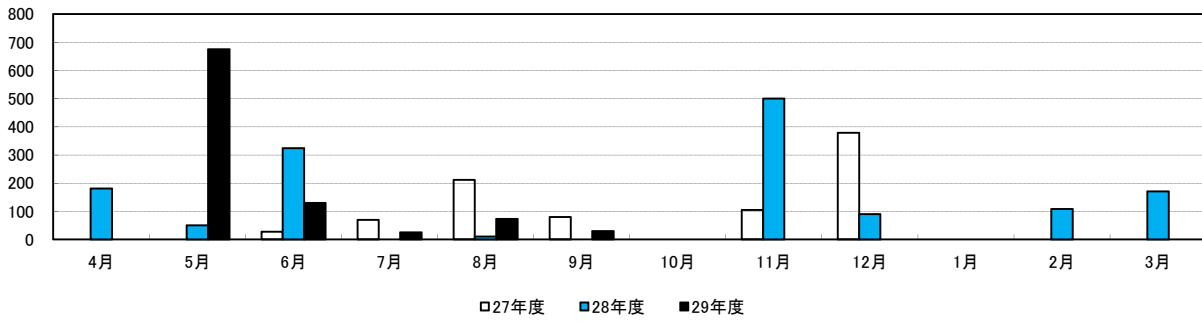

|      | 4月  | 5月  | 6月  | 7月 | 8月  | 9月 | 10月 | 11月 | 12月 | 1月 | 2月  | 3月  | 合計    |
|------|-----|-----|-----|----|-----|----|-----|-----|-----|----|-----|-----|-------|
| 27年度 | 0   | 0   | 27  | 70 | 212 | 80 | 0   | 105 | 379 | 0  | 0   | 0   | 873   |
| 28年度 | 181 | 50  | 324 | 0  | 10  | 0  | 0   | 500 | 90  | 0  | 108 | 171 | 1,434 |
| 29年度 | 0   | 675 | 130 | 25 | 73  | 30 |     |     |     |    |     |     | 933   |

出典:株式会社東京商工リサーチ神戸支社

## 6 地場産業(豊岡かばん)

### 豊岡かばん 売上高 (前期比)

- 2: 多い
- 1: やや多い
- 0: 変わらない
- 1: やや少ない
- 2: 少ない

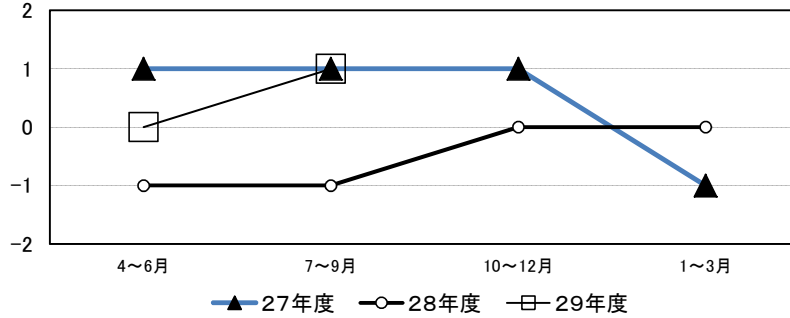

### 豊岡かばん 売上高 (前年同期比)

- 2: 多い
- 1: やや多い
- 0: 変わらない
- 1: やや少ない
- 2: 少ない

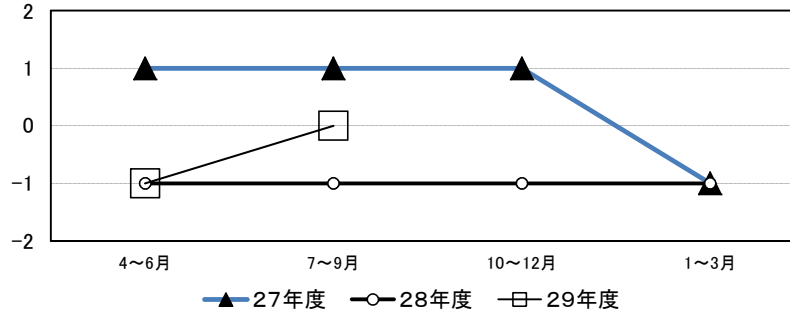

### 豊岡かばん 生産量 (前期比)

- 2: 多い
- 1: やや多い
- 0: 変わらない
- 1: やや少ない
- 2: 少ない

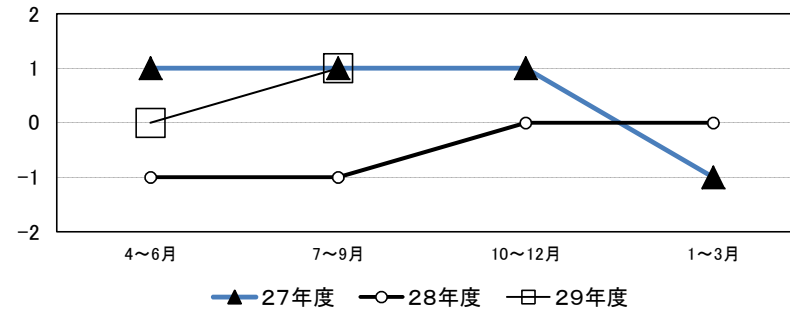

### 豊岡かばん 生産量 (前年同期比)

- 2: 多い
- 1: やや多い
- 0: 変わらない
- 1: やや少ない
- 2: 少ない

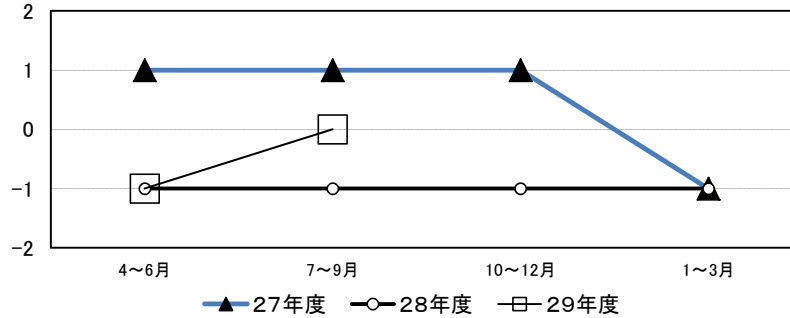

豊岡かばん 収益（前期比）

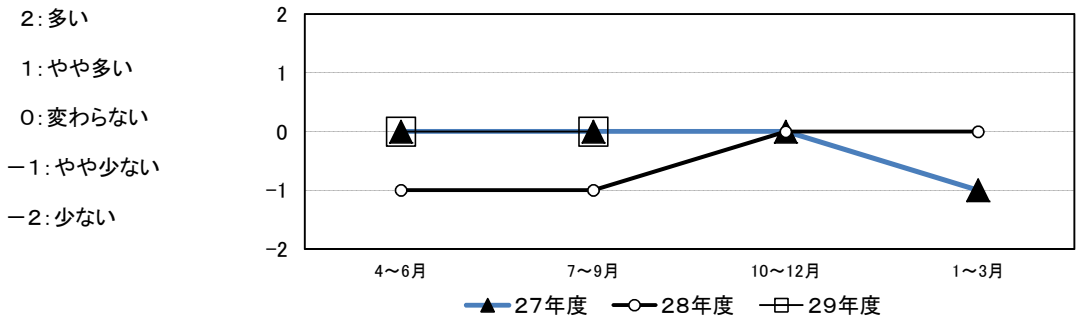

豊岡かばん 収益（前年同期比）

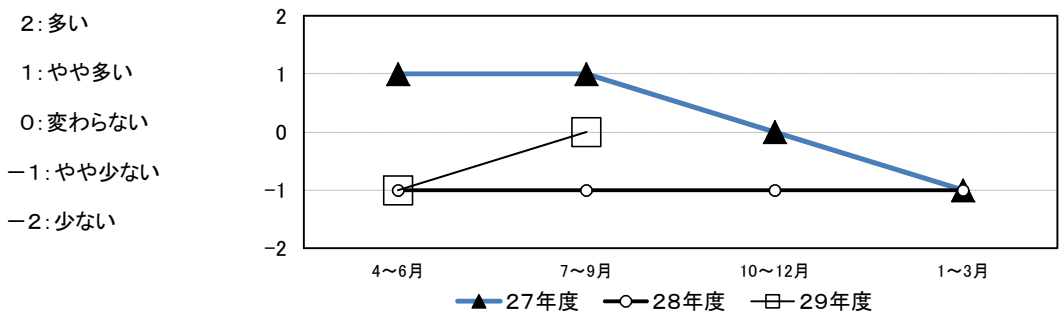

前期(平成29年4月～7月)と比べて売上高、生産量はやや多い。収益は変わらず。

前年同期(平成28年7月～9月)との比較では、売上高、生産量、収益とも変わらず。

- ・鞆業界全体としては大きな変化はない。若干の人件費増、材料高による単価アップについて、受注先に理解が得られにくい。大手OEMの受注(年内納品)が8月後半に増加し、12月末までその生産に追われる。

豊岡鞆協会 回答

## 7 主要業種の概況

|         |  |
|---------|--|
| 食料品製造業  | 県内の食料メーカーによると、景況感が良いとのことである。野菜価格の高騰による消費者の製品使用機会の減少が懸念される中、顧客満足度の向上に取り組み、着実にリピーター客を確保してきている。働き手が減少する中、多様な働き方に対応する労働形態を模索しているところである。1人あたりの生産性を向上させるため、引き続き職場環境の改善などに取り組んでいくとのことである。   |
| 繊維製品    | 県内の衣料品メーカーによると、景況感はさほど良くない状況である。今期は前年同期比で若干の売上増加が見込まれるが、来期以降の売上を下方に見込んでいるため、全体として年間計画から減産を予定している。パート職員が集まりにくく、人手が足りない部分にかかる工程を外注しているため、自社生産よりコストが余計にかかるなど、人手不足によるマイナスの影響が出ている。工場内で若手・中堅世代がおらず、新規採用職員の教育環境が整っていないため、他工場で一括して研修させている状況である。           |
| 印刷・同関連業 | 県内の印刷会社によると、景況感は悪い状況とのことである。業績が好調な大手事業所の広告等は京阪神の本社に発注しており、地元には還元されていない。業界全体として大手及び零細の二極化が鮮明であり、業績は低迷している。人材は過剰気味であるが若者の採用によりリフレッシュを考えている。全職種で募集をかけているが、依然として人材が集まらない状況である。デザイナーの割合が高い強みを活かし、引き続き地域密着型経営に取り組んでいくとのことである。                            |
| 靴製造     | 県内の靴製造会社によると、景況感が良いとのことである。4月以降緩やかながら回復してきており、昨年並みの水準に戻ってきた。店頭での動きも良くなってきている状況である。基本的に製造と卸売の業績は連動しているが、業界全体では製造よりも卸売において活気がないようにみえる。近年はかつてのOEM生産にとどまらず、各々が自社ブランドの商品開発に取り組み、デザイン性の高い個性的な製品を売り出しているとのことである。  |
| 金属製品製造業 | 県内の金属製品メーカーによると、景況感の良い状況である。依然として自動車関連部品の需要は堅調に動いており、全国的な景気回復の兆しを感じ始めているところである。一方、人材確保が難航しており、学生有利の売り手市場の影響により、以前と比較して内定を出しても辞退する学生が目立ってきている。神戸や大阪で個別の企業説明会を開催しているが、参加者のうち但馬地域出身の学生の割合が減少している印象を受けている。   |
| 運輸      | 県内の道路旅客運送会社によると、景況感の良い状況である。高齢者をはじめとした利用者へのサービス向上と利便性の高いダイヤ改正を行うとともに、観光拠点の路線を充実することで、増加するインバウンドへの利用拡大につなげていく。人口減少や少子高齢化により経営環境が年々厳しさを増す中で、まもなく創業100年を迎える。新たな100年に向け、若い力と新しい発想で新たな歴史を開き、地域に愛される企業となるよう努めていくとのことである。                                 |
| 金融業     | 県内の金融機関によると、景況感はさほど良くない状況である。前期比で管内企業の景況感はほぼ横ばいであり、動きが見られない状況である。消費者向け融資については、住宅ローンを中心として件数・金額共に昨年度で若干増加する見通しである。管内企業の設備投資の状況としては、生産ラインの増設や太陽光パネルの設置といった設備投資が中心となっている。全体として人手不足感のある印象を受けており、インターンシップ実施支援を行うなど、自治体と連携して地方の人材確保支援にも取り組んでいきたいとのことである。 |
| 宿泊業(湯村) | 県内温泉旅館によると、景況感はさほど良くない状況とのことである。団体客が減少しており、予約の主流が個人客へ移行してきている。インターネット予約システムを利用した情報の一元化を進めるとともに、デジタルサイネージを利用した情報管理も予定している。人手不足を補うため退職後の人材も雇用した。今後はアクセスの悪い条件下でインバウンドを呼び込む方策を検討するとともに、リピーター客を増やす取り組みも考えていくとのことである。                                    |

「兵庫県の経済・雇用情勢」より