平成二十一年三月調製
（国際航業株式会社）

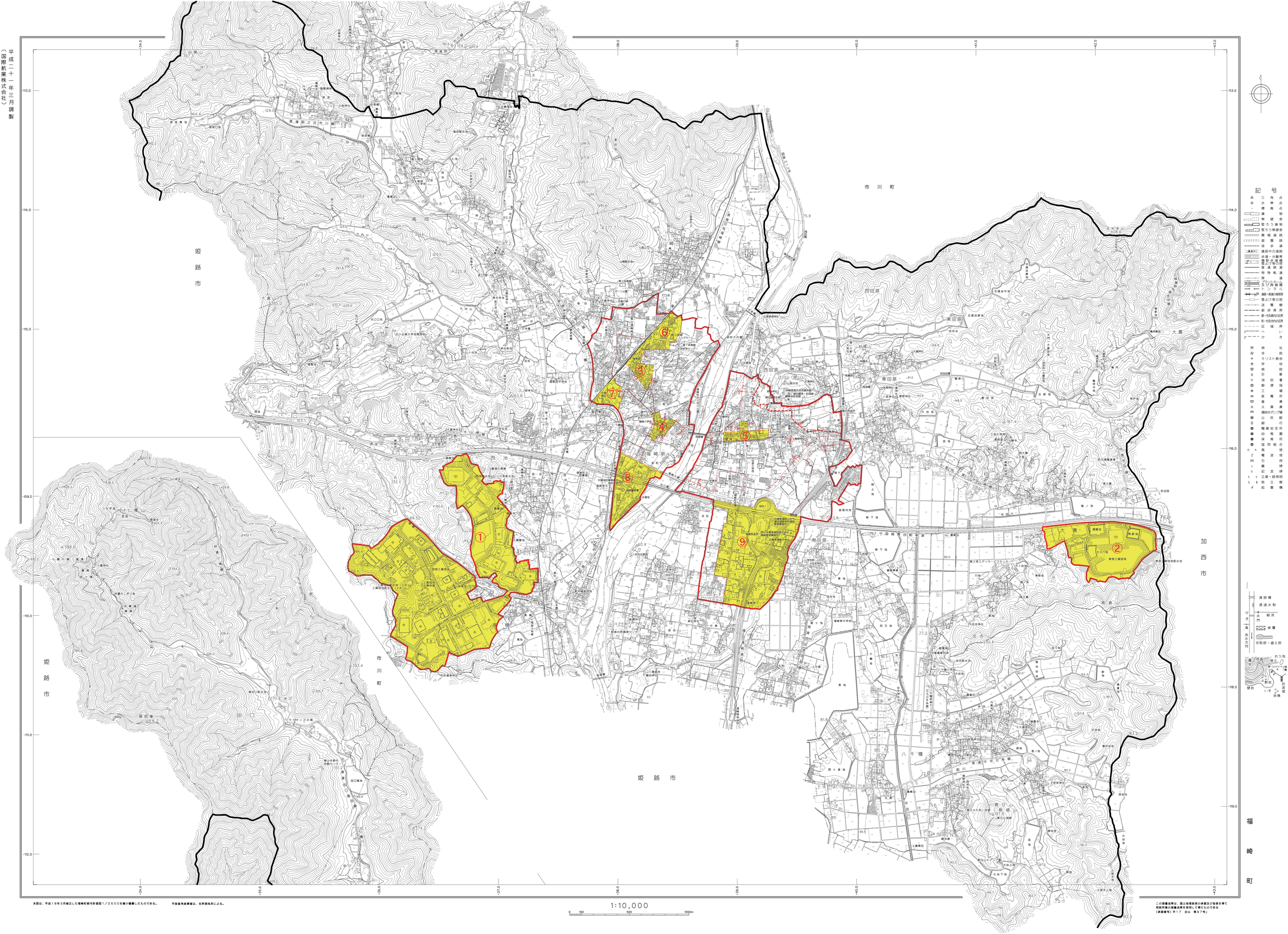

本図は、平成18年3月修正した福崎都市計画図1／2500を縮小編集したものである。

平面直角座標値は、世界測地系による。

この測量成果は、国土地理院長の承認及び助言を得て同院所管の測量成果を使用して得たものである
（承認番号）平17　近公　第97号」