

# 沿線ガイド 2026 SUMMER

北条鉄道

JR 加古川線

神戸電鉄粟生線



私たちは、鉄道をみんなで守り育てる活動をしています。

JR 加古川線・神戸電鉄粟生線・北条鉄道利用促進協議会 発行



「ハートにぐっと北播磨」  
ポータルサイトはこちら



※掲載内容は6月19日時点のものです。開催内容等は変更となる可能性がありますので、詳細は各イベント主催者にお問い合わせください。

## 1 三木あじさい祭り 2026

6月6日(土)~7月12日(日)

園内一面に広がる15,000株のアジサイを見ながら、森を散策することができます。紫陽花リース教室や、寄せ植え教室など、様々なイベントも用意しています。



<https://www.city.miki.lg.jp/soshiki/33/79026.html>

場所: あじさいフローラみき  
最寄り駅等: 神戸電鉄三木駅からタクシー10分  
問い合わせ先: あじさいフローラみき TEL: 0794-86-1250

## 2 限定“御城印”配布中

### 長治公とともに三木城下町を巡るリアル謎解きゲーム

2月1日(日)~8月30日(日)

「長治公とともに三木城下町を巡るリアル謎解きゲーム」を制覇した方に、限定“御城印”を配布しています。別所長治の背景を、三木合戦の歴史を知ろう。



<https://www.city.miki.lg.jp/soshiki/33/64052.html>

場所: 三木市内  
最寄り駅等: (マップ配布場所への最寄り駅)  
●神戸電鉄三木駅 ●神戸電鉄恵比須駅  
問い合わせ先: 三木市観光振興課 TEL: 0794-82-2000

## 3 ~過去と今を紡ぐ~

### 三木合戦ゆかりの地を巡るクイズラリー

5月1日(金)~12月25日(金)

三木城跡など、三木合戦ゆかりの地に設置されたクイズに挑戦。攻略した方に、限定カードをプレゼント。9枚すべてのカードを集めて、三木合戦にまつわる1枚の絵を完成させよう。



<https://www.city.miki.lg.jp/soshiki/33/92695.html>

場所: 三木市内  
最寄り駅等: (クイズ台紙配布場所への最寄り駅)  
●神戸電鉄三木駅 ●神戸電鉄恵比須駅  
問い合わせ先: 三木市観光振興課 TEL: 0794-82-2000

## 4 Ring of Red

### 第13回小野ハーフマラソン 2026

エントリー期間: 5月28日(木)~9月18日(金) ※先着順

開催日: 12月6日(日) 9時30分ハーフ発走

全国で唯一の阪神・オリックスのプロ野球選手と楽しく走れるマラソン大会。5kmの部、1.5kmの部も。

<https://www.onomarathon.com>

場所: 大池総合公園、うるおい交流館エクラ  
最寄り駅等: 神戸電鉄小野駅、JR市場駅  
※ランナーシャトルバス運行予定  
問い合わせ先: 小野市教育委員会スポーツ振興課  
TEL: 0794-63-2591



## 5 企画展

### 昭和100年子どものくらし大図鑑

6月6日(土)~9月23日(水/祝)

9時30分~17時

今年は「昭和元年」から数えてちょうど100年目の年。そこで、この100年の間に子どもくらしがどう変わっていったのか、昭和時代の玩具や遊び、服装、学校をテーマに、100点超えの資料でふりかえります。

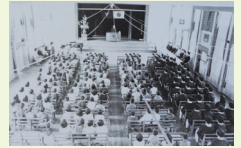

昭和53年頃の小学校入学式

大人(高校生以上)200円/小中学生100円  
※7/9~7/15はひょうごプレミアム芸術デーのため無料  
※9月は敬老月間のため65歳以上の方は無料  
月曜日休館(祝休日の場合は翌日)※9/21~23 開館

<https://www.city.ono.hyogo.jp/sisetu/kokokan.html>

場所: 小野市立好古館  
最寄り駅等: 神戸電鉄小野駅から徒歩3分  
問い合わせ先: 小野市立好古館 TEL: 0794-63-3390

## 6 たんば恐竜博物館 特別展

6月13日(土)~12月13日(日)

丹波竜発見20周年記念事業として、福井県立恐竜博物館から6種類の標本を借り「丹波と福井の恐竜たち!」を開催する。国内で発見された新種恐竜13種類のうち9種類が展示されるのは国内初。



場所: たんば恐竜博物館  
最寄り駅等: JR久下村駅から徒歩10分・JR谷川駅から徒歩30分  
問い合わせ先: たんば恐竜博物館(丹波市恐竜課)  
TEL: 0795-77-1887

## 7 漢方の里総合運動公園 オープン記念イベント

7月4日(土) 10時30分~12時

運動・健康・休養(温浴施設)・体験(加工施設)・子育て支援(屋内遊戯施設)機能を備えた漢方の里総合運動公園の全面供用開始を記念し、オープン記念イベントを開催します。



<https://www.city.tamba.lg.jp/soshiki/bunkasupotsuka/ibentoboshu/12970.html>

場所: 漢方の里総合運動公園  
最寄り駅等: JR久下村駅からタクシー15分  
問い合わせ先: 丹波市文化・スポーツ課 TEL: 0795-88-5057

## 8 ひょうごプレミアム芸術デー 加古川流域滝野歴史民俗資料館無料開放

7月9日(木)~7月15日(水)

9時~17時

※最終受付16時30分 ※13日(月)除く  
常設展示

・加古川舟運の歴史  
・加古川流域の民具(米作りの一年)  
・加東市の遺跡(埋蔵文化財)



場所: 加古川流域滝野歴史民俗資料館  
最寄り駅等: JR滝野駅から徒歩15分  
問い合わせ先: 加東市生涯学習課文化財係(加古川流域滝野歴史民俗資料館)  
TEL: 0795-48-3422



## 9 子午線文化研究家 吉野健一博士による勉強会 ～子午線博士と学ぼう～

7月12日(日)

明石市の4倍長い東経135度日本標準時子午線が通るまち「三木市」。子午線だけでなく、時計や時、方角に関するトリアについて子午線博士と一緒に学ぼう。



<https://www.city.miki.lg.jp/soshiki/33/46952.html>

場所: 三木市立中央図書館  
最寄り駅等: 神戸電鉄恵比須駅から徒歩15分  
問い合わせ先: 三木市観光振興課 TEL: 0794-82-2000

## 10 たんば恐竜博物館 夏期企画展

7月18日(土)～8月30日(日)

丹波竜発見20周年記念事業として、夏期企画展「バックボーン・オブ・ダイナソー～スピノサウルスロボット襲来～」を開催する。動く恐竜ロボットスピノサウルスを展示。



場所: たんば恐竜博物館  
最寄り駅等: JR久下村駅から徒歩10分・JR谷川駅から徒歩30分  
問い合わせ先: たんば恐竜博物館(丹波市恐竜課) TEL: 0795-77-1887

## 11 夏色丹波あずきめぐり 2026

7月18日(土)～9月13日(日)

市内26店舗が参加。お店ごとに違う丹波大納言小豆を使ったスイーツをお楽しみいただけます。



<https://tamba-sweets.com/>

場所: 丹波市内  
問い合わせ先: 丹波市観光協会かいばら観光案内所  
TEL: 0795-73-0303 10時～16時(火曜日除く)



## 12 夏の義民祭

7月18日(土) 10時～

江戸時代に、徳川幕府に直訴した岡村源兵衛、大西与三右衛門の両義民の遺徳をしのび、毎年7月18日に開催されます。



場所: 本要寺  
最寄り駅等: 神戸電鉄三木駅から徒歩5分  
問い合わせ先: 三木市民協働課 TEL: 0794-82-2000(内線2471)

## 13 食虫植物特別展示

7月18日(土)～8月25日(火)

大温室【ラン室】【食虫植物室】では常設で全国有数の食虫植物コレクションを展示し、その不思議な生態を紹介しています。期間中は【ラン室】を中心に、フラワーセンターで作出したオリジナル品種なども展示します。



場所: 兵庫県立フラワーセンター大温室【ラン室】【食虫植物室】  
最寄り駅等: 北条鉄道北条町駅からタクシー15分、又はコミュニティバス20分フラワーセンター南門前(土日祝はフラワーセンター駐車場)下車  
問い合わせ先: 兵庫県立フラワーセンター  
TEL: 0790-47-1182 FAX: 0790-47-1561  
E-mail: info\_flower@hyogopark.com

## 14 かぶとむし列車

7月19日(日) 7月20日(月/祝)

お子さまにはかぶと虫1つがいを持ってプレゼントした後、兵庫教育大学学生ボランティアによるゲームや手遊びなど楽しいイベントを開催します。



場所: 北条鉄道  
最寄り駅等: 北条鉄道北条町駅  
問い合わせ先: 北条鉄道北条町駅 TEL: 0790-42-0036

## 15 いどうこんちゅうかん

7月19日(日)・7月20日(月/祝)

虫たちと直接ふれ合える体験イベントです。各日①10時～②11時～③13時～④14時～の4回入れ替え制で行います。専用サイトにて事前申込要。小学生以下対象。参加費300円。詳細は公園公式ホームページにて。



<https://harichu.jp/>

場所: ふじいでんこうローズガーデンサービスセンター  
最寄り駅等: JR滝野駅から徒歩20分  
問い合わせ先: 【イベント内容について】  
NPO法人こどもとむしの会(佐用町昆虫館指定管理者)  
TEL: 080-3853-6483  
【開催場所について】  
播磨中央公園管理事務所  
TEL: 0795-48-5289

## 16 三木食づくりの会 感謝祭 2026

7月22日(水) 17時～20時30分

地元食材の魅力発信と神鉄粟生線の利用促進を目的として、三木の地元の飲食店が自慢の逸品を持ち寄ります!当日に三木駅構内のスタンプをチラシに押すと、300円分の食券をプレゼント。

場所: かじやの里メッセみき  
最寄り駅等: 神戸電鉄三木駅からシャトルバスを運行  
問い合わせ先: 三木商工会議所 TEL: 0794-82-3190

## 17 かさいSDGsフェスタ 2026

7月25日(土) 11時～15時

体験しながら楽しくSDGsを学べるイベントです!小学校の夏休みの自由研究にもぴったりのため、ぜひ親子で参加してください。



場所: アステアかさい  
最寄り駅等: 北条鉄道北条町駅から徒歩2分  
問い合わせ先: 加西市政策課  
TEL: 0790-42-8700



## 18 企画展

### 秀吉・秀長の播磨攻めと城郭

7月25日(土)～9月27日(日)

三木城の攻防戦を中心に羽柴兄弟の播磨攻めやその後の秀吉による三木の復興について紹介します。

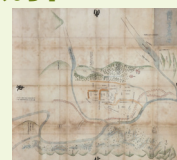

場所: 三木市立みき歴史資料館  
最寄り駅等: 神戸電鉄三木上の丸駅から徒歩5分  
問い合わせ先: 三木市立みき歴史資料館 TEL: 0794-82-5060



## 19 北条 conne

7月25日(土) 8月29日(土) 16時~20時

北条コンネは、毎月最終土曜日に開催している体験型イベントです。キッチンカーや物販、ワークショップなどもでき、地域の方と触れ合いながらゆったりとした時間を味わえます。

場 所：北条旧市街地

最寄り駅等：北条鉄道北条町駅

問い合わせ先：北条 conne 実行委員会

TEL：080-4012-0240(代表 前田)



## 20 食虫植物教室

第1回 7月26日(日) 13時30分~15時

第2回 8月 2日(日) 13時30分~15時

フラワーセンターの専門員が食虫植物の生態や育て方について詳しく解説する、おもしろくてためになる人気の教室です。要予約、定員各50名。参加費500円(食虫植物のおみやげ付き)。



場 所：兵庫県立フラワーセンター [花の展示ホール]

最寄り駅等：北条鉄道北条町駅からタクシー 15分、

又はコミュニティーバス 20分

フラワーセンター南門前

(土日祝はフラワーセンター駐車場) 下車

問い合わせ先：兵庫県立フラワーセンター

TEL：0790-47-1182 FAX：0790-47-1561

E-mail：info\_flower@hyogopark.com

## 21 「子午線上のアートⅢ」展

7月26日(日)~12月6日(日)

イラストレーターはるのいづみ(西脇市)と、風景画家松本知佳(淡路市)の作品を展示し、子午線上を拠点に活動するアーティストの魅力を紹介!



松本知佳 《餘部駅》

場 所：西脇市岡之山美術館 本館ギャラリー

最寄り駅等：JR 日本へそ公園駅下車すぐ

問い合わせ先：西脇市岡之山美術館 TEL：0795-23-6223

## 22 アピカホール開館30周年記念事業 Stella☆Apika サロンコンサート こどもたちアピカにあつまれー!

7月26日(日) 11時~12時

アピカホールを拠点に音楽活動を行っている「Stella Apika」のメンバーによるコンサート。今回は、小さな子どもから楽しめる内容を企画しています。

場 所：西脇市立音楽ホール「アピカホール」ホワイエ

最寄り駅等：JR 西脇市駅から徒歩 20分

問い合わせ先：西脇市立音楽ホール「アピカホール」

TEL：0795-23-9000

## 23 第49回加西サイサイまつり

前夜祭 8月1日(土) 17時30分~21時

本祭 8月2日(日) 17時~21時

加西市民によるステージパフォーマンス、屋台やサイサイ横丁など楽しいイベントが盛りだくさん! まつりのフィナーレを飾る花火は必見!

場 所：加西市役所駐車場

最寄り駅等：北条鉄道北条町駅から徒歩 15分

問い合わせ先：加西サイサイまつり祭典委員会事務局

(加西市観光課内) TEL：0790-42-8756



## 24 うれしの台コースセミナー 2026 in summer 田んぼを走るローカル線 北条鉄道キャンプ

8月2日(日)~4日(火) 2泊3日

1日目 北条鉄道の歴史を学ぼう!

2日目 北条鉄道に乗車して沿線を探検!

夜はキャンプファイヤーで楽しもう!

3日目 アウトドアクッキングで朝食作り! 北条鉄道について調べたり体験した内容をもとに「駅ノート」として思い出に残そう!

対象：小学生(4~6年生)

<https://manatas.jp/event/2750/>

場 所：兵庫県立嬉野台生涯教育センター

最寄り駅等：JR 社町駅からバスで 20分

嬉野台生涯教育センター下車すぐ

問い合わせ先：兵庫県立嬉野台生涯教育センター manatas うれしの

TEL：0795-44-0711



## 25 第6回アート・ティーン公募展

8月5日(水)~8月23日(日)

絵画と木彫部門の、入賞・入選作品を展示。

作品受付

①配送の場合

7月22日(水)、23日(木) 17時必着

②持込の場合

7月24日(金)~26日(日) 10時~17時

<https://www.city.miki.lg.jp/site/horimitsubijyutsukan/91289.html>

場 所：三木市立堀光美術館

最寄り駅等：神戸電鉄三木上の丸駅から徒歩 5分

問い合わせ先：三木市立堀光美術館 TEL：0794-82-9945



優秀賞「玉響」 柴田 稜

7月26日(日) 11時~12時

アピカホールを拠点に音楽活動を行っている「Stella Apika」のメンバーによるコンサート。今回は、小さな子どもから楽しめる内容を企画しています。

場 所：西脇市立音楽ホール「アピカホール」ホワイエ

最寄り駅等：JR 西脇市駅から徒歩 20分

問い合わせ先：西脇市立音楽ホール「アピカホール」

TEL：0795-23-9000

## 26 五百羅漢 千灯会

8月8日(土)

18時30分~20時30分(雨天中止)

459体の石仏の表情をろうそくで照らす光景は、一年でこの日だけ。ご家族皆様でお越しください。

場 所：羅漢寺

最寄り駅等：北条鉄道北条町駅から徒歩 15分

問い合わせ先：五百羅漢保存委員会 事務局

(加西市観光課内) TEL：0790-42-8756





## 27 夏休みの宿題お助け塾

8月9日(日) 10時~12時

小学生を対象に、フラワーセンターの植物を材料にしてペットボトルテラリウムを作成します。要予約、定員50名。参加費500円。



場所：兵庫県立フラワーセンター花の展示ホール  
最寄り駅等：北条鉄道北条町駅からタクシー15分、  
又はコミュニティバス約20分  
フラワーセンター南門前  
(土日祝はフラワーセンター駐車場)下車

問い合わせ先：兵庫県立フラワーセンター  
TEL：0790-47-1182 FAX：0790-47-1561  
E-mail：info\_flower@hyogopark.com

## 28 こどもプラザ夏まつり

8月9日(日) 16時~18時30分

的あてやお面屋さん、お化け屋敷など、子どもから大人まで楽しめる催しが揃い、みんなで一緒に夏の楽しい思い出をつくるができます。



場所：西脇市茜が丘複合施設「みらいえ」  
最寄り駅等：JR西脇市駅から徒歩15分  
問い合わせ先：西脇市茜が丘複合施設内 こどもプラザ  
TEL：0795-25-2801

## 29 第47回 にしわき市・黒田庄夏まつり

8月16日(日) 18時30分~21時

櫓を中心に盆踊りの輪が広がり、地元特産品などの豪華な景品が当たる福引があるほか、多くの露店が立ち並ぶ恒例の行事。まつりのフィナーレには、約400発の花火が夜空を彩ります。



場所：西脇市黒田庄グラウンド  
最寄り駅等：JR黒田庄駅から徒歩20分  
(無料シャトルバスあり)  
問い合わせ先：西脇市まちづくり課 TEL：0795-22-3111

## 30 アピカホール開館30周年記念事業 第30回「リトルピアニストの大っきなコンサート」 「リトルピアニストの大っきなコンサート 卒業生の部」

8月22日(土) 10時~13時30分

世界の名器、スタインウェイピアノを広く子どもたちにも弾いてもらいたいと願い、アピカホール開館当初から開催しています。今回は過去に出演経験のある高校生以上の方を対象に、「卒業生の部」を同時開催します。

場所：西脇市立音楽ホール「アピカホール」  
最寄り駅等：JR西脇市駅から徒歩20分  
問い合わせ先：西脇市立音楽ホール「アピカホール」  
TEL：0795-23-9000

## 31 第49回小野まつり

8月22日(土)、23日(日)

会場周辺には駐車場がありません。公共交通機関でご来場ください。

1日目は、市民夏の夢舞台や約5000発の花火を打ち上げます。  
2日目は、躍動感あふれる関西最大級のダンスイベント「おの恋おどり」などがあります。

<https://www.ksks-arche.jp/maturi/maturitop.html>

場所：小野市役所東駐車場・小野市うるおい交流館エクラ周辺  
最寄り駅等：神戸電鉄小野駅から徒歩20分  
問い合わせ先：小野まつり実行委員会 (NPO法人北播磨市民活動支援センター)  
TEL：0794-63-8156



## 32 人権文化をすすめる 市民のつどい

8月23日(日) 13時30分~16時

兵庫県の「人権文化をすすめる県民運動」推進強調月間にあわせて「多文化共生社会にむけて」をテーマに、劇作家で芸術文化観光専門職大学学長の平田オリザさんに講演いただきます。

場所：加西市民会館文化ホール  
最寄り駅等：北条鉄道北条町駅から徒歩15分  
問い合わせ先：加西市人権推進課 TEL：0790-42-8727

## 33 第5回日本のへそ西脇夏まつり

8月29日(土) 16時~21時

「日本のへそ西脇市」で実施する、西脇市最大の夏のイベントで、約100店舗の露店や音楽・踊り等のステージイベントがあるほか、まつりを締めくくる約2,000発の打上花火は迫力満点で必見です！

場所：日本へそ公園  
最寄り駅等：JR日本へそ公園駅下車すぐ  
問い合わせ先：日本のへそ西脇夏まつり実行委員会  
(西脇市商工観光課内) TEL：0795-22-3111



## 34 ふじいでんこうさいくるらんど半額デー

8月30日(日)

8月の最終日曜日は、恒例の「半額デー」です。さいくるらんどの利用料が半額になるお得な1日。大人も子どももめいっぱい遊んじゃおう！  
※バッテリーカー除く

場所：ふじいでんこうさいくるらんど  
最寄り駅等：JR滝野駅から徒歩20分  
問い合わせ先：播磨中央公園管理事務所 TEL：0795-48-5289



## 35 くしげまちしょうごと 仲間たち展

9月5日(土)~10月4日(日)

彫刻家 柳下町祥吾氏と現代アート作家たちとのグループ展

場所：三木市立堀光美術館  
最寄り駅等：神戸電鉄三木上の丸駅から徒歩5分  
問い合わせ先：三木市立堀光美術館 TEL：0794-82-9945





### 36 秋の寄せ植え教室

9月12日(土) 13時30分~14時30分

多肉植物を使った寄せ植え作りとその管理法を学ぶ教室です。要予約、定員30名。参加費3,600円。



場 所：兵庫県立フラワーセンターログハウス  
最寄り駅等：北条鉄道北条町駅からタクシー15分、  
又はコミュニティバス20分  
フラワーセンター南門前  
(土日祝はフラワーセンター駐車場)下車

問い合わせ先：兵庫県立フラワーセンター  
TEL：0790-47-1182 FAX：0790-47-1561  
E-mail：info\_flower@hyogopark.com

### 37 第33回加古川市民レガッタ

9月13日(日) 8時~17時

「水面(みなも)を駆ける、風になれ」をテーマに開催します。



場 所：加古川市立漕艇センター前  
最寄り駅等：JR 厄神駅から徒歩20分  
問い合わせ先：加古川市立漕艇センター TEL：079-428-2277

### 38 みんなの写真展

9月19日(土)~10月18日(日)

年間を通して活動する「PhotoClub HANA+ (フォトクラブ ハナプラス)」のメンバーの皆さんの作品を展示します。花、人、風景、動物、鳥などジャンルにこだわらず、フラワーセンターの魅力が伝わる多彩な作品をご覧ください。協力：玉田尚之さん



場 所：兵庫県立フラワーセンター花の展示ホール  
最寄り駅等：北条鉄道北条町駅からタクシー15分、  
又はコミュニティバス20分  
フラワーセンター南門前  
(土日祝はフラワーセンター駐車場)下車  
問い合わせ先：兵庫県立フラワーセンター  
TEL：0790-47-1182 FAX：0790-47-1561  
E-mail：info\_flower@hyogopark.com

### 39 敬老の日 (70歳以上無料入園デー)

9月21日(月/祝)

高齢者を敬い、その長寿を祝うため、70歳以上の入園料が無料になります。



場 所：兵庫県立フラワーセンター南料金所  
最寄り駅等：北条鉄道北条町駅からタクシー15分、  
又はコミュニティバス20分  
フラワーセンター南門前  
(土日祝はフラワーセンター駐車場)下車  
問い合わせ先：兵庫県立フラワーセンター  
TEL：0790-47-1182 FAX：0790-47-1561  
E-mail：info\_flower@hyogopark.com

### 40 北播磨「山田錦列車」運行!

9月26日(土)

参加者募集 7月20日~8月30日(予定)

「兵庫県産山田錦で醸した日本酒」×「北播磨の「食」」×「田園地帯を走る列車」がコラボした貸切列車「山田錦列車」が運行します。



イメージ画像

場 所：JR 加古川線  
最寄り駅等：JR 加古川駅発  
問い合わせ先：「山田錦列車」事務局  
TEL：0799-20-6212

### 41 第4回加古川市 ボッチャ交流大会

9月26日(土)

みんなで楽しめるパラスポーツ「ボッチャ」の交流大会です。大会に出場していない方も「体験コーナー」でボッチャにふれることができます。



場 所：117いいなスポーツアリーナ  
(加古川市立日岡山体育館)  
最寄り駅等：JR 日岡駅から徒歩10分  
問い合わせ先：加古川市スポーツ・文化課 TEL：079-427-9180

### 42 第14回

### グリーンパークトライアスロン in 加西

9月27日(日) 8時30分頃スタート

全国でも希少な「ため池スイム」、北条鉄道と並走する迫力のバイク、加西アルプスを望むランコースが魅力です。応援の合間には、飲食ブースで加西の味覚を堪能。選手も応援の方も、みんなで楽しめるイベントです。



場 所：善防公民館周辺コース  
最寄り駅等：北条鉄道播磨下里駅から徒歩13分  
問い合わせ先：グリーンパークトライアスロン in 加西実行委員会  
TEL：0790-42-8773

### 43 アピカホール開館30周年記念事業 蓄音器で味わう名曲シリーズ 「昭和100年」懐かしの名盤 第36回昭和30~35年

9月28日(月) 14時~16時

「昭和100年」を記念して、蓄音器で懐かしの昭和歌謡を楽しむコンサートです。今回は昭和30~35年に発表された名盤の特集です。

場 所：西脇市立音楽ホール「アピカホール」  
最寄り駅等：JR 西脇市駅から徒歩20分  
問い合わせ先：西脇市立音楽ホール「アピカホール」  
TEL：0795-23-9000



# 沿線イベント路線図

## ● 各路線所要時間

路線	区	所要時間※
JR 加古川線	加古川駅～粟生駅	約25分
	粟生駅～西脇市駅	約21分
	西脇市駅～谷川駅	約29分
神戸電鉄粟生線	新開地駅～粟生駅	約67分(普通)
北条鉄道	粟生駅～北条町駅	約23分
JR 山陽本線	三ノ宮駅～加古川駅	約29分(新快速)
	姫路駅～加古川駅	約10分(新快速)
JR 福知山線	大阪駅～谷川駅	約100分(快速)

※ 所要時間は目安です。実際には、時間帯や列車の種類によって、所要時間は異なります。

駅前または駅付近からご利用できる場合がある他の公共交通機関を次のように示しています。

- コ … コミュニティバス
- 神 … 神姫バス
- ソ … 神姫ゾーンバス
- ウ … ウイング神姫

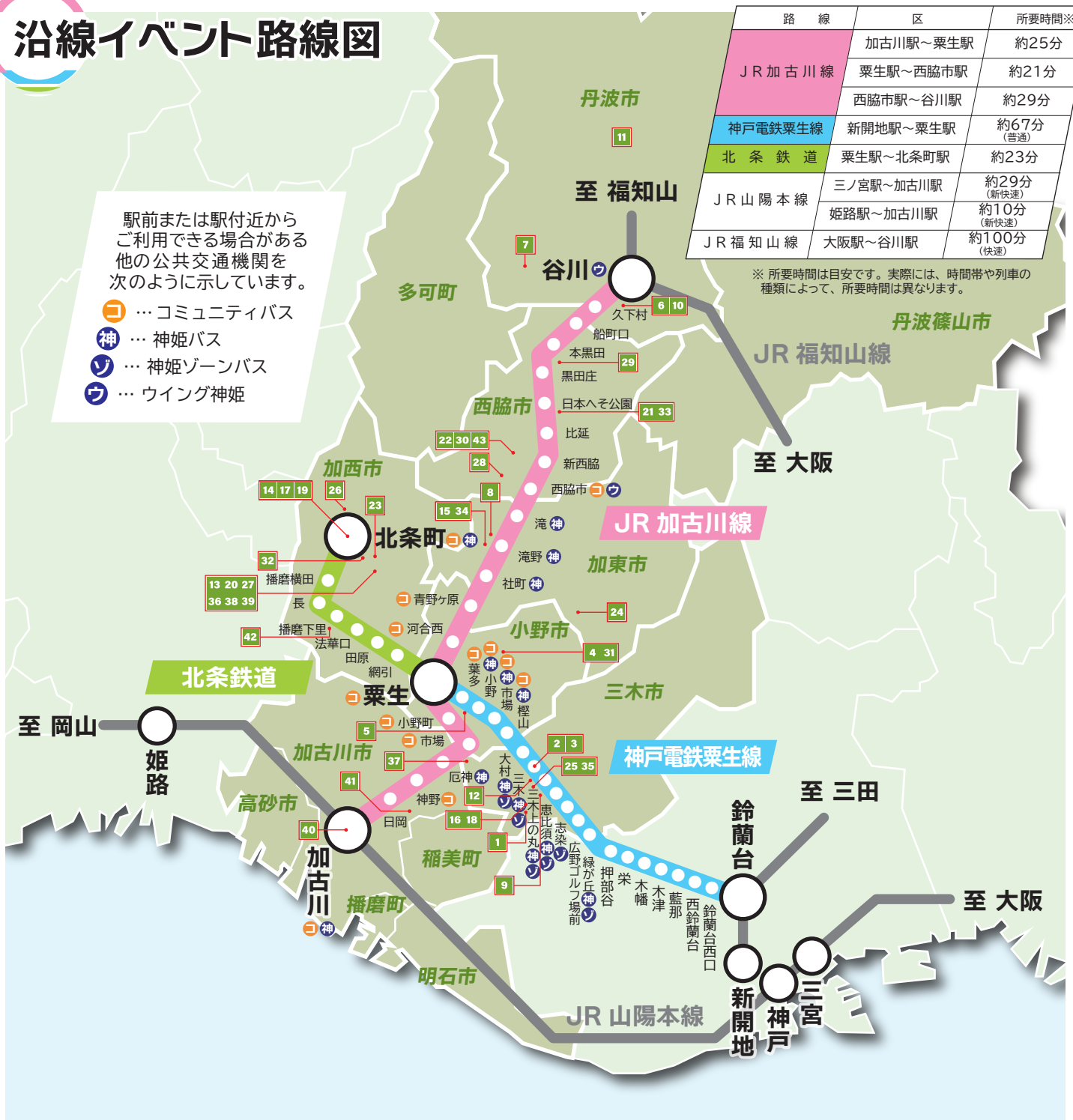

## 運行についてのお問い合わせ先

交通機関	電	話
かこバス (加古川市コミュニティバス)	加古川市都市計画部都市計画課	☎079-427-9732 (平日 8:30~17:15)
ループバス「めぐリン」・おりひめバス (西脇市コミュニティバス)	西脇市まちづくり部交通政策課	☎0795-22-3111 (内線3023) (平日 8:30~17:15)
らん♥らんバス (小野市コミュニティバス)	小野市総合政策部交通政策グループ	☎0794-63-1000 (内線532) (平日 8:45~17:15)
KASAIねっぴ〜号 (加西市コミュニティバス)	加西市政策部政策課	☎0790-42-8700 (平日 8:30~17:15)
のぎくバス (多可町コミュニティバス)	多可町企画秘書課	☎0795-32-2381 (平日 8:30~17:15)
神姫バス	神姫バスお客様センター	☎079-223-1254 (平日 9:00~18:00)
神姫ゾーンバス	神姫ゾーンバス	☎078-994-2831 (平日 9:00~17:00)
ウイング神姫	ウイング神姫西脇営業所	☎0795-22-7374 (平日 9:00~17:00)
神戸電鉄	神戸電鉄総合案内所	☎078-592-4611 (平日・土曜 7:00~20:00) 日曜・祝日 9:00~18:00)
北条鉄道	北条鉄道北条町駅	☎0790-42-0036 (年中無休 8:30~17:30)
JR西日本	JR西日本お客様センター	☎0570-00-2486 (年中無休 6:00~23:00)

※ 詳細は各ホームページでもご覧になれます。※ 電話料金はご利用になる方の負担となります。