計画図

川西市森林 ~~基本図~~ №4

1：5,000

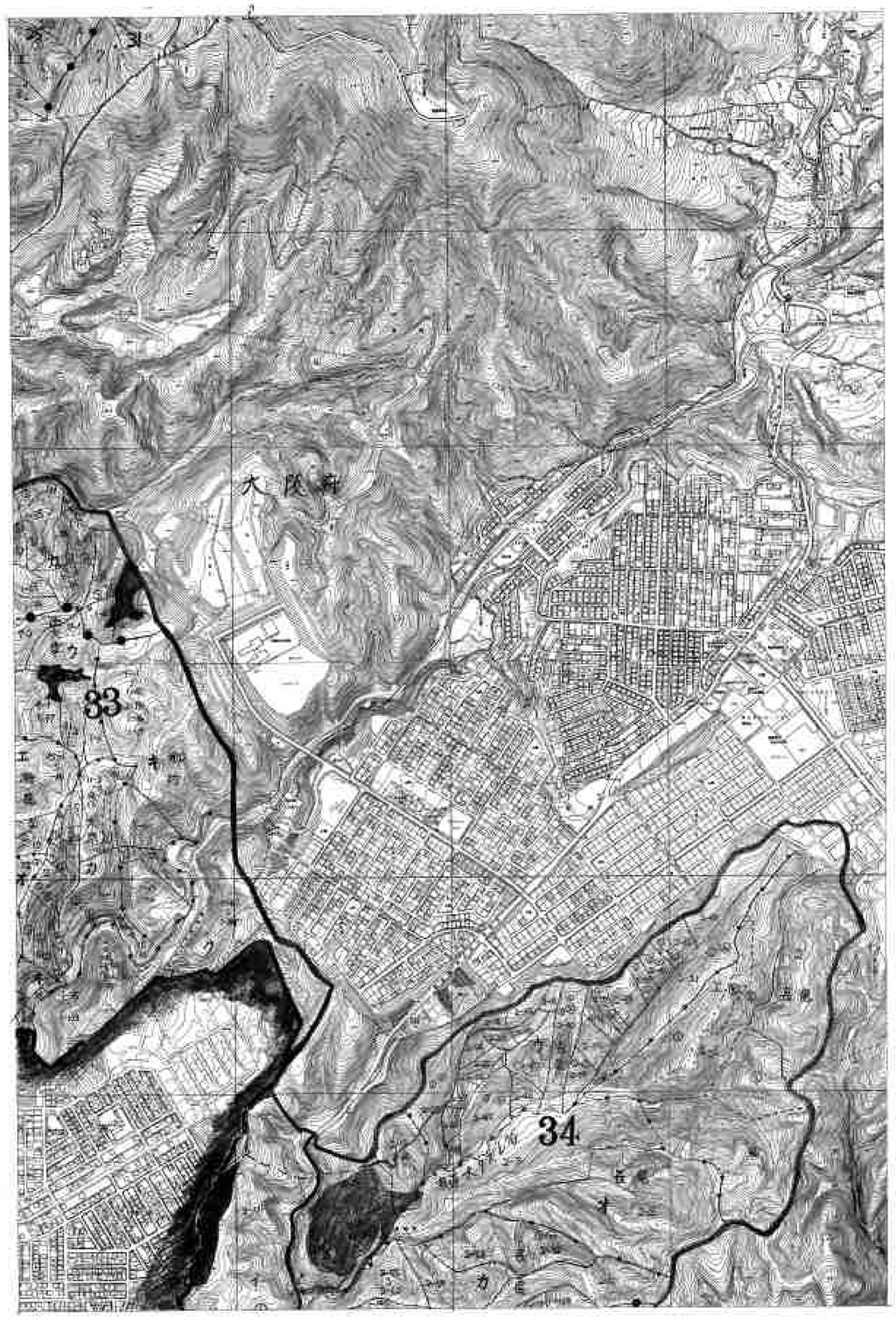

V－OG 05

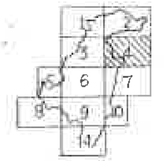

昭和47年測量
昭和53年修正

1. 昭和53年7月撮影C－4（1545－1547）
2. 昭和53年7月調査

1:5,000

行政区域界は確定測量したものではなく
概略関係の確認はできません。

川西市地形図1：2,500より昭和
57年3月調査したものである。

№4