揖保川水系　洪水浸水想定区域図　家屋倒壊等氾濫想定区域（河岸侵食）　総括図（図郭図）

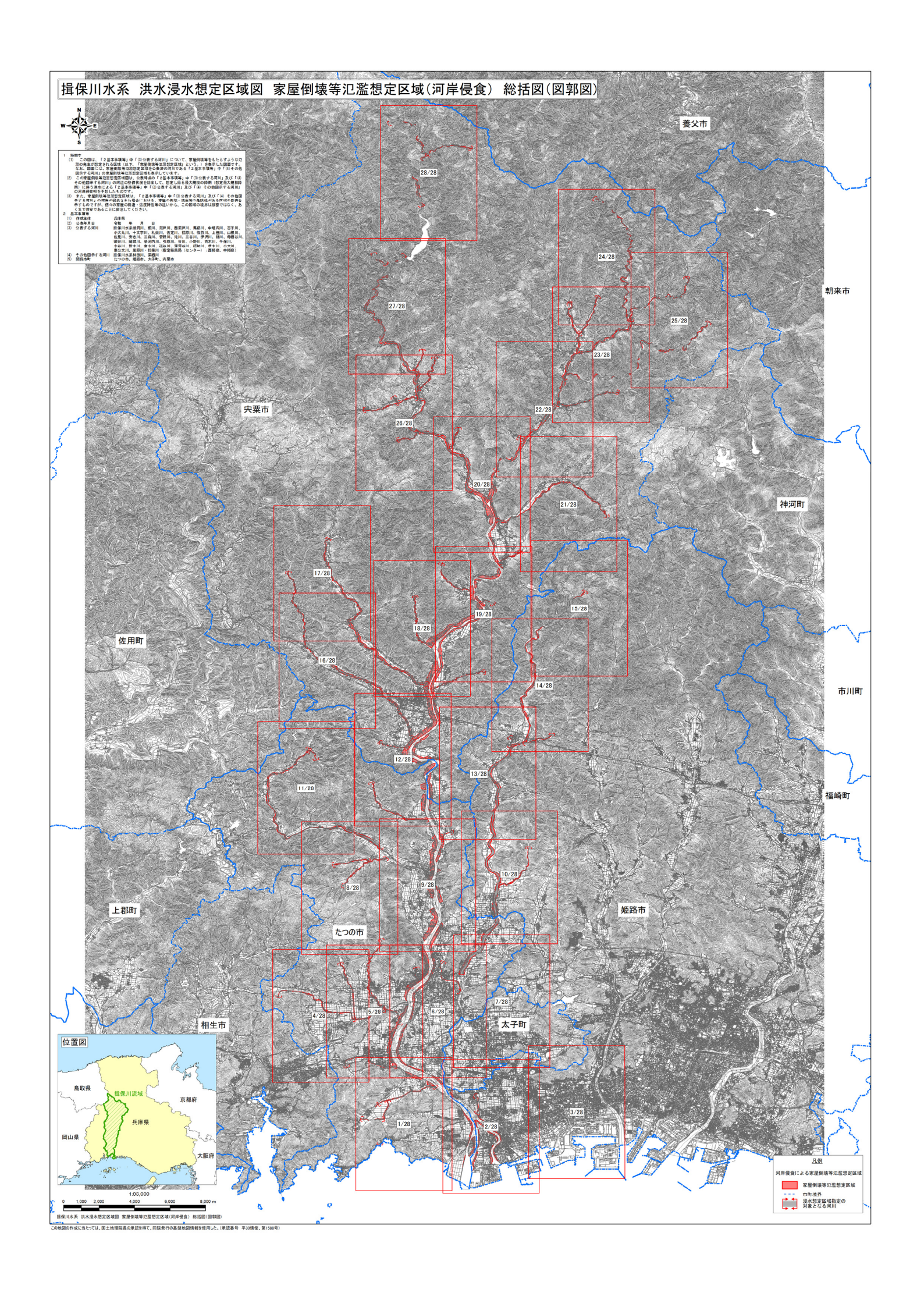

1　趣旨で
(1)　この図は、「2 基本事項等」中「(3)公表する河川」について、家屋倒壊等をもたらすような氾濫の発生が想定される区域（以下、「家屋倒壊等氾濫想定区域」という。）を表示した図面です。なお、図面には、家屋倒壊等氾濫想定区域を公表済の河川である「2 基本事項等」中「(3)その他図示する河川」の家屋倒壊等氾濫想定区域も表示しています。
(2)　この家屋倒壊等氾濫想定区域図は、公表済みの「2 基本事項等」中「(3)公表する河川」及び「(4)その他図示する河川」の河道の断面状況を踏まえて、想定し得る最大規模の降雨（想定最大規模降雨）に係る洪水による「2 基本事項等」中「(3)公表する河川」及び「(4)その他図示する河川」の河岸侵食幅を予想したものです。
(3)　また、家屋倒壊等氾濫想定区域は、「2 基本事項等」中「(3)公表する河川」及び「(4)その他図示する河川」の河岸が侵食された場合における、家屋の倒壊・流出等の危険性がある区域の目安を示すものですが、個々の家屋の倒壊・流出特性等の違いから、この区域の境界は厳密ではなく、あくまで目安であることに留意してください。

2　基本事項等
(1)　作成主体　兵庫県
(2)　公表年月日　令和　年　月　日
(3)　公表する河川　揖保川水系揖西川、都台川、岩戸川、西部戸川、馬越川、中堀内川、舌千川、小丈丸川、十文字川、札楽川、高宮川、稲原川、塩音川、上笹川、山崎川、佐見川、安志川、三森川、曽野川、浅川、三谷川、伊沢川、横川、梅林谷川、堺谷川、横尾川、後河内川、引原川、谷川、小野川、青木川、千種川、幸谷川、野中川、春分川、辺谷川、須賀谷川、苅地川、市ヶ川、公文川、菅谷文川、高原川、揖西川（指定県長狭（センター）～西栗原、中栗原）
(4)　その他図示する河川　揖保川水系林田川、菅野川
(5)　関係市町　たつの市、姫路市、太子町、宍粟市

揖保川水系　洪水浸水想定区域図　家屋倒壊等氾濫想定区域（河岸侵食）　総括図（図郭図）

この地図の作成に当たっては、国土地理院長の承認を得て、同院発行の基盤地図情報を使用した。（承認番号　平30情使、第1588号）