R8奨学給付金フローチャート

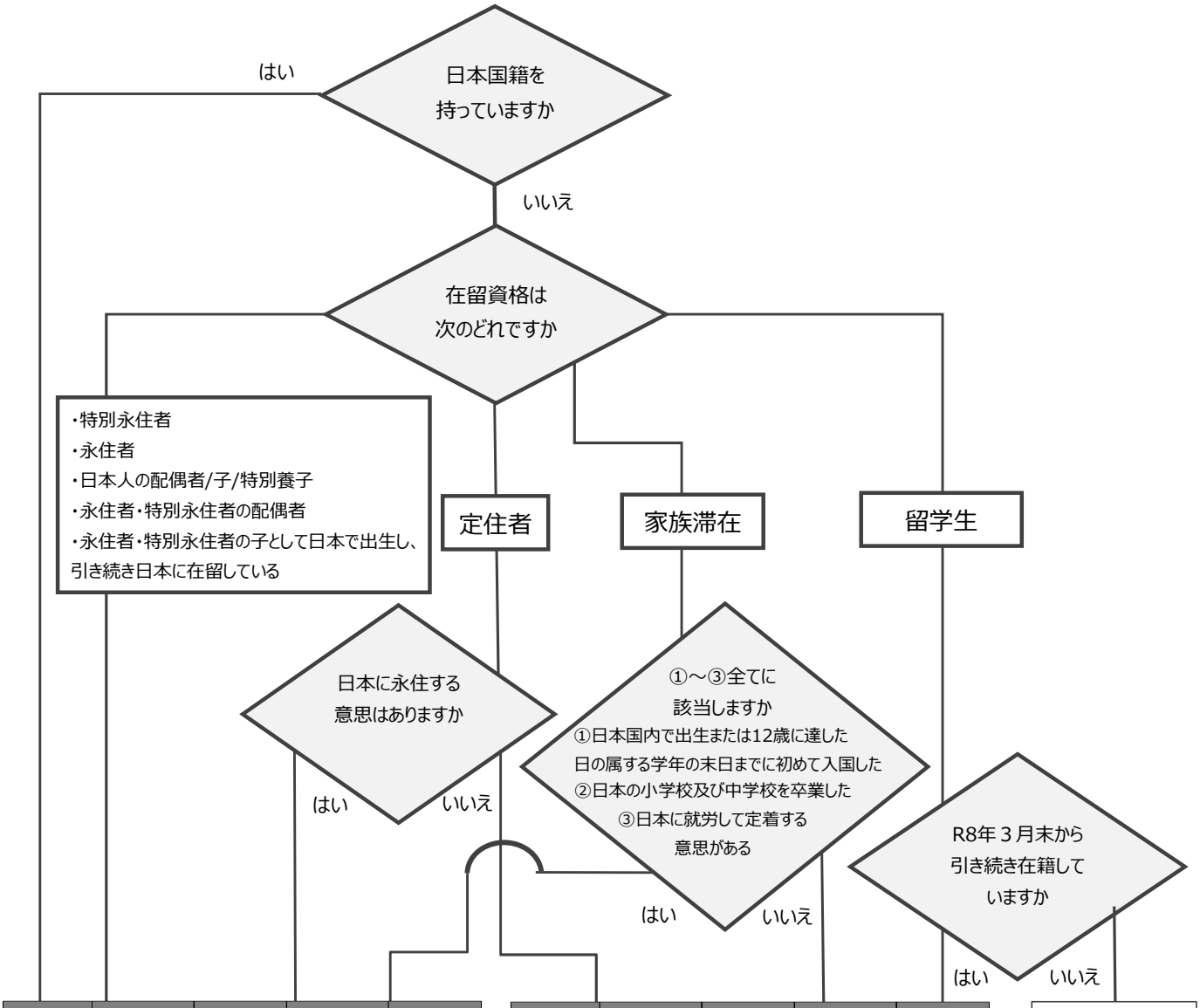

所得区分	全日制・定時制	通信制	高専・専修・各種	専攻科
生活保護世帯	52,600円/年	52,600円/年	52,600円/年	
住民税非課税世帯	152,000円/年	52,100円/年	152,000円/年	52,100円/年
住民税所得割合算額105,500円未満	50,670円/年	17,370円/年	50,670円/年	17,370円/年
住民税所得割合算額182,500円未満	38,000円/年	13,030円/年	38,000円/年	
住民税所得割合算額105,500円～264,500円の多子世帯未満				13,030円/年

所得区分	全日制・定時制	通信制	高専・専修・各種	専攻科
生活保護世帯	52,600円/年	52,600円/年	52,600円/年	
住民税非課税世帯	152,000円/年	52,100円/年	152,000円/年	52,100円/年
住民税所得割合算額105,500円未満				17,370円/年
住民税所得割合算額182,500円未満				
住民税所得割合算額105,500円～264,500円の多子世帯未満				13,030円/年