



神戸版

県民だより HYOGO

2

FEBRUARY

●人口:540万418人 ●世帯数:243万1,678世帯 ●面積:8,400.94km² (2022年12月1日現在)



氷点下 自然の芸術

限定

詳しくは3面で

兵庫県
公式

兵庫県
Hyogo Prefecture
ホームページ



HYOGO
ひょうごチャンネル
YouTube



新型コロナウイルス
感染症の関連情報は
2面へ

旬トピ! ~Timely Topics in HYOGO~

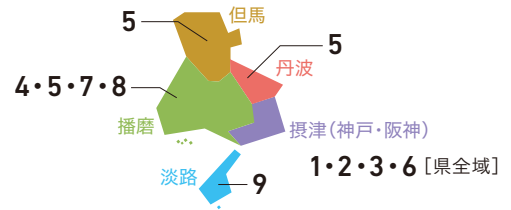

1 県民の皆さんへ協力をお願い ~新型コロナとインフルエンザが同時流行中~

体調不良時の外来受診について

- 重症化リスクの高い人(65歳以上の高齢者、基礎疾患のある人、妊婦など)や小学生以下の子どもは、まずかかりつけ医や発熱外来に相談してから受診しましょう。症状が軽く、基礎疾患がないなど低リスクの人は、抗原検査キット(研究用を除く)による自己検査や自主療養にご協力ををお願いします。

症状が軽く
低リスクの人への
自己検査による
療養のお願い



発熱等の体調不良時に備えて準備を

- 抗原検査キットや解熱剤等の常備薬、1週間程度の食料品をあらかじめ準備しておく心安いです。
- 電話相談窓口などの連絡先を確認しておきましょう。

医療機関の受診や抗原検査キットによる自己検査、無料検査所で陽性が判明した場合、重症化リスクの低い人は「県陽性者登録支援センター」に登録し、自宅療養をお願いします。詳しくは県ホームページで確認してください。

※神戸市、姫路市、尼崎市、西宮市、明石市の人は各市ホームページで確認してください

県陽性者登録
支援センターに
ついて



感染が拡大すると医療ひっ迫が懸念されます。医療崩壊を防ぐためにも、引き続き、基本的な感染対策の徹底や積極的なワクチン接種、体調不良時に備えた準備をお願いします。(県新型コロナウイルス感染症対策本部)

基本的な感染対策の継続を

- 以下のような感染対策を改めて徹底し、特に人混みや大声での会話などによる感染リスクに注意してください。
 - ▶適切なマスク着用、手洗いや手指消毒 ▶効果的な換気(暖房中も継続的な換気)
 - ▶3密(密閉空間、密集場所、密接場面)の回避 ▶ワクチンの積極的な接種
 - ▶十分な睡眠と栄養バランスの良い食事

県の相談窓口

発熱等の症状や相談先に迷う場合	新型コロナ健康相談コールセンター ☎078-362-9980(24時間) ☎078-362-9874 ※最寄りの保健所、健康福祉事務所でも受け付けています
発熱時など外国語で新型コロナの相談をしたい場合	県新型コロナ外国人専用健康相談窓口 ☎050-3171-3244(24時間) ※電話をした際、まず話したい言語を言ってください
罹患後症状(いわゆる後遺症)について	ひょうご新型コロナ後遺症相談ダイヤル ☎078-362-9278(9時~20時) ☎078-362-9044
副反応等について(ワクチン接種)	県新型コロナワクチン専門相談窓口 ☎0570-006-733(9時~21時) ☎078-361-1814

※この情報は1月18日時点のものです。最新の情報は県ホームページで確認してください

2 ヤングケアラー・若者ケアラーに 栄養のある食事を届けます

日常的に食事の用意をしているヤングケアラー※1・若者ケアラー※2の負担を軽減するため、家族全員分の食事を無料で届けるとともに、支援が必要な場合は福祉サービスにつながります。「自分の時間が欲しい」「ほっと一息つきたい」と悩んでいる人は、まずご相談ください。(県地域福祉課)



※1 大人が担うような家事や家族の世話、介護、感情面などのサポート等を行う18歳未満の子ども
※2 ヤングケアラーと同様のサポート等を行い、就職や生活、健康に影響を受ける30歳代前半までの人

まずはご相談を	兵庫県ヤングケアラー・若者ケアラー相談窓口 ☎078-894-3989 (祝休日を除く月曜~金曜、9時30分~16時30分)	子ども・若者ケアラー相談・支援窓口 ☎078-361-7600 (祝休日を除く月曜~金曜、9時~17時)
神戸市以外の人	神戸市の人	

☎県地域福祉課 ☎078-362-3181 ☎078-362-4262

3 シミュレーションゲームで 消費者トラブルを回避せよ!



若い世代に向け、消費者トラブルを正しい選択で回避していくシミュレーションゲームを作成しました。ゲームの主人公の声は人気声優(梶裕貴さん、優木かなさん)が担当。若者に多い消費者トラブル、「マルチ商法」「エステ体験」「情報商材」「お試し購入」「くらしのレスキューサービス」「あやしいバイト」の6事例を設定しています。ゲームを楽しみながら、トラブルに巻き込まれないための見極め力を身に付けましょう。(県生活安全課)

消費者トラブル回避シミュレーションゲーム
「18歳になったら成人してた件」
※声優陣の音源が聞けるのは3月末まで



ここから
プレイ!

☎県生活安全課
☎078-362-3378
☎078-362-4022

4 氷瀑は自然がつくり出す 一期一会の芸術作品です

神河町の根宇野地区にある扁妙の滝は、厳しい寒さの中で氷瀑となります。朝の最低気温がマイナス5℃以下の日が4日ほど続くことが、滝が凍る目安。その年の気候によって凍り方が全く異なるので、毎年さまざまな表情を見ることが出来ます。滝の両端のみが凍結し、真ん中は水が流れ落ちている様も美しいです。一つとして同じものがないのが氷瀑の魅力ですね。また、その大きさも見どころ。氷瀑の高さは30mほどで幅も5m以上ありますから、近くで見る

ものすごい迫力です。扁妙の滝へは、町内のアウトドア活動の拠点、グリーンエコー笠形に登山口があります。総合案内所から登山口までは舗装された道ですが、滝が近づくにつれ、大きな石がごろごろしている川底を通ることになるので注意が必要です。滝が凍っているということは、そこまでの道も凍っています。お越しの際は滑らないように、靴底に取り付けるアイゼンを用意し、冬山登山の装備で来てください。(根宇野区長 野村浩平さん)



グリーンエコー笠形 (総合案内所)

万に備え、グリーンエコー笠形の総合案内所に入山届を出し、入村料(500円)を支払ってスタート。総合案内所の近くにはレストランもあるので、食事することもできます。

↓ 30分～40分

登山口

↓ 30分～40分

扁妙の滝

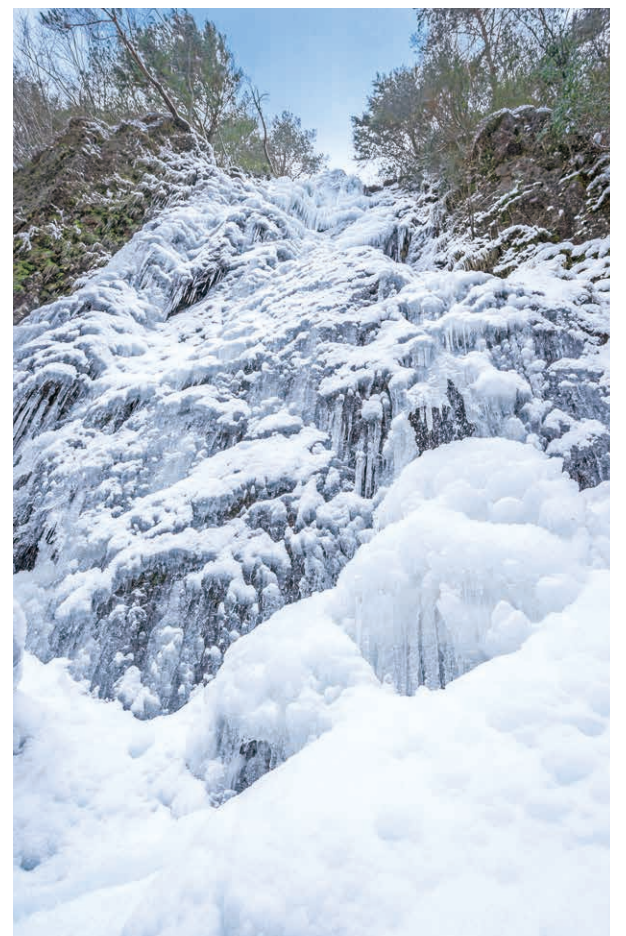

📍グリーンエコー笠形 📍神河町根宇野1019-13
☎0790-32-1307 📠0790-32-2251
グリーンエコー笠形 🔍

5 木村拓哉さん主演作 県内で大規模ロケを実施!

1月27日公開の映画「レジェンド&バタフライ」。木村拓哉さんが織田信長を演じる話題作は県内4カ所、篠山城跡(丹波篠山市)、朝光寺(加東市)、杉ヶ沢高原(養父市)、明石城(明石市)で大規模ロケを実施し、劇中の重要なシーンが撮影されました。ぜひ、映画館で確かめてください。ホームページで各地のロケの記録などを紹介しています。(ひょうごロケ支援Net 吉良直美さん)

篠山城跡

信長が清洲城から美濃攻めへ向かう場面や、桶狭間の戦いから帰還する場面が撮影されました。

朝光寺

比叡山延暦寺に見立て焼き討ちの場面などを撮影。暗闇に織田軍の炎が燃え立つ光景が印象的です。

《撮影:ひょうごロケ支援Net》

📍ひょうごロケ支援Net(ひょうご観光本部内) ☎078-361-7661 📠078-361-7662
ひょうごロケ支援Net 🔍

ひょうごのSDGs | 県や県内の企業・団体が進める持続可能な活動を紹介

6 園児・児童・生徒の SDGsの取り組みを表彰

県は本年度、子どもたちが主体となって取り組んでいる先進的なSDGs活動をたたえる「ひょうごSDGsスクールアワード」を創設しました。1月24日に未就学児、小学校、中学校、高等学校、特別支援学校の各部門の最優秀賞、優秀賞に輝いた16校園を表彰しました。(県教育委員会義務教育課)

■ 受賞者の声

中学校部門最優秀賞 西宮市立山口中学校

1969(昭和44)年から、地域に生息する絶滅危惧種のモリアオガエルの保護増殖に取り組んでおり、校内で卵をふ化させた後、オタマジャクシを池に放します。生徒たちは命の大切さを学ぶとともに、環境保全への意識を高めています。今回の受賞は今後の活動への励みになります。(校長 岡敏行さん)



卵に天然水をかけ、保湿に努めます。

📍県教育委員会義務教育課 ☎078-362-3772 📠078-362-4286
ひょうごSDGsスクールアワード 🔍 ※受賞校園の活動内容などは県教育委員会ホームページで確認できます



かつては屋外で麺を延ばし寒風で乾燥させる門干しが厳寒期の風物詩でしたが、現在は工場内での作業に完全移行。衛生面や品質面の向上にもつながったといえます。

7 冬の寒さが細くおいしい そうめんを作ります

600年以上の歴史を持つ、「揖保乃糸」に代表される西播磨地域の手延べそうめん作りは、道具が進化しても、基本的に昔から変わりません。何本もの麺生地を合わせ、熟成具合を見極め、よりをかけながら、徐々に細く長く引き延ばしていく作業を繰り返す上で、寒さおいしいそうめん作りに欠かせない要素です。そのため、ゆっくりと熟成が進む10月から4月までしか製造されず、厳寒期の12月から2月に最盛期を迎えます。兵庫県手延素麺協同組合では、吟味を重ねて選定した小麦粉や塩といった原料を一括で仕入れて組合員に分配し、出来上がった麺は統一基準の厳格な検査で等級を決め、揖保乃糸にふさわしいものだけを専用倉庫で熟成させてから出荷します。こうした伝統によって、雪の降る北部から海沿いの南部まで、たつの市や宍粟市など3市2町の約400業者が同じ品質を保っていることが私たちの誇りです。(兵庫県手延素麺協同組合 天川亮さん)

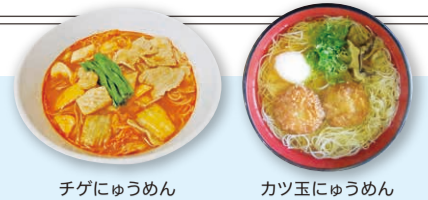

チゲにゅうめん

カツ玉にゅうめん

にゅうめんの 新しい味わい方を提案!

揖保乃糸資料館そうめんの里内の「レストラン庵」では、にゅうめんキャンペーンを2月26日(日)まで実施中。趣向を凝らした創作メニューが週替わりで2種類登場します(各メニュー1日50食限定、各500円)。

④揖保乃糸資料館そうめんの里
⑤たつの市神岡町奥村56
☎0791-65-9000 ①0791-65-9008

そうめんの里 🔍

揖保乃糸にゅうめん
6個セット(3,300円)を
5人にプレゼント

応募方法は7面へ



④兵庫県手延素麺協同組合
☎0791-62-0826 ①0791-62-3838

揖保乃糸 🔍

8 杉原紙を白くする 真冬の川さらし



冷たく澄んだ水がコウゾをさらに白くします。

多可町加美区では寒の入りとともに、杉原川の水で杉原紙の原料であるコウゾをさらす、川さらしの光景が見られるようになります。杉原紙の歴史は古く、文献に初めて登場するのは平安時代。大正末にいったん途絶えたものの、1970(昭和45)年に伝統の技法が再現され、現在は杉原紙研究所がその技を受け継いでいます。漂白剤を一切使わず、地元産のコウゾの質と川さらしなどの工程により自然な白さを実現。当研究所では紙すきの様子を見られるほか、紙すき体験もできます。自然が生み出す優しい白に、ぜひ触れてみてください。(杉原紙研究所 藤田尚志さん)



④杉原紙研究所
⑤多可町加美区鳥羽768-46
☎0795-36-0080

杉原紙研究所 🔍

紙すき体験では、コウゾを細かくした紙料と水、ネリ(トコロアオイの根から取った粘液)を混ぜたものを木枠ですくい、紙料を均等に広げていきます。

9 “瓦ぬ愛”を誓うプロポーズ瓦



入選作品は慶野松原の散策路「プロポーズ街道」に飾られています。

淡路瓦の歴史は約410年前、成山城築城の際に製造技術が島に伝わったのが始まり。以来、島内で産出される粒子の細かい良質な土を原料に、盛んに生産されるようになりました。耐久性に優れているのが最大の特長です。この島の伝統産業をPRするため、銀色のいぶし瓦に愛の言葉を刻む「プロポーズ瓦」のコンテストを、バレンタインデーに合わせて開催しています。近くで瓦製造を営む安富白土瓦で作ることができるので、カップルや夫婦で挑戦してみたいかがでしょうか。(淡路瓦工業組合専務理事 竹澤英明さん)



いぶし瓦の美しい輝きは「白さえ」と呼ばれています。

④淡路瓦工業組合
☎0799-38-0570 ①0799-37-2030

淡路瓦工業組合 🔍



兵庫県知事
齋藤元彦、
今、みなさんと。
vol.015

2025年大阪・関西万博で兵庫の地域活動を発信 ひょうごフィールドパビリオン

2025年大阪・関西万博の開催を機に、多くの人を県内に呼び込むため「ひょうごフィールドパビリオン」を展開。地域の取り組みの現場(フィールド)をパビリオン(展示館)に見立て、実際に県内各地を訪れ、さまざまなプログラムを通して、見て、学んで、体験してもらいます。



Our Field, Our SDGs

私たちのフィールド、私たちのSDGs

県では昨年、「Our Field, Our SDGs」をテーマに具体的な体験プログラムを募集。100件以上の応募があり、2月末に認定・公開する予定です。各プログラムの磨き上げやプロモーションなど、2023(令和5)年度から本格的に始動し、今後、紙面でも紹介していきます。

体験型プログラムを
まだまだ募集中!

詳しくは
こちら



万博後も地域に活力を 生み出す取り組みに

大阪・関西万博は、“人類の共通課題の解決モデルを示す場”となるのではないのでしょうか。「ひょうごフィールドパビリオン」は、これまで県内各地で育まれてきた農林水産業や地場産業、震災からの復興などの地域で活動されている人が主役です。時代の変化に適応しながら守られ続けてきたこれらの取り組みにこそ、SDGsを実現し、社会課題を解決する手掛かりがあります。これから万博までに一層磨きをかけて、多くの人々にこの魅力を届けたい。県も各地域の皆さんの取り組みをしっかり支援していきます。地域の魅力向上は万博がゴールではありません。万博後も、フィールドパビリオンで磨き上げた取り組みが地域に根付き、持続的な地域活力が展開できるよう、HYOGOのブランドの価値を高めていきたいと考えています。



凡例

①対象 ②日時・期間 ③場所 ④定員 ⑤料金 ⑥助成額・補助額
⑦申し込み ⑧問い合わせ ⑨住所 ⑩電話 ⑪ファクス申し込み
方法⑫郵送 ⑬電話 ⑭ファクス ⑮Eメール
⑯ホームページ ⑰持参詳しくは
ホームページに
掲載しています

催し

蘭展・あわじオーキッド
フェスティバル2023
～Orchid-arium～大小さまざまな空間を使った
立体展示で蘭の魅力を表現。
海外の希少な蘭の展示も。①3月12日②までの10:00
～18:00※期間中無休、金
曜、土曜、日曜、祝日は21:00
まで③所 県立淡路夢舞台公苑温室
「あわじグリーン館」(淡路
市)④⑤ 一般1,500円、70歳以上
750円、高校生以下無料(入
館料)

⑥同館

⑦0799-74-1200

⑧0799-74-1201

あわじグリーン館

募集

スマートひょうごサポーター
養成講座の受講者スマホの使い方を身近に相
談できる人材を目指してスマホの基本操作からLINE
やZoomの使い方・教え方
を学びます。①基本編(動画
配信)と②実践編(各会場・2
日間コース)。無料。③ 高齢者等からスマホの使
い方の相談を受けたり、教
えたりすることに興味があ
る県内在住・在勤の人④ ①A 随時 ② 2月14日③
15日④ 2月18日⑤、25日
⑥ ③ 2月21日⑦、22日⑧い
ずれも10:00～16:00⑨ ① 西脇市茜が丘複合施設
Miraie(西脇市)② 県民会館
(神戸市中央区)③ 洲本商工
会議所(洲本市)④ ①なし②各会場10人程度
(先着。当日までに③を受講
する必要あり)⑤ ① 2月7日② 2月10日③
14日④までに所定の申込書
を⑤⑥または⑦申し込みフ
ォームから県情報政策課へ

⑧078-362-9013

⑨078-362-3931

スマートひょうごサポーター養成講座

兵庫県森林動物研究
センターシンポジウムの
参加者

「野生動物の保全と管理の

最前線」をテーマに、研究員
(県立大学教授等)が研究成
果を発表します。オンライン
開催。無料。

①2月18日②13:00～16:10

③ 2月15日④までに⑤申
し込みフォームから同セン
ターへ

⑥0795-80-5500

⑦0795-80-5506

兵庫県森林動物研究センター

県営住宅の入居者

申込書は2月10日①から市・
区役所、町役場、各県営住宅
管理事務所などで配布。高
齢者以外の人も単身入居で
きるようになりました。② 2月16日③～22日④(消
印有効)に所定の申込書を
⑤で各管理事務所へ

⑥ 県営住宅供給公社

⑦078-232-9585

⑧078-232-9581

兵庫県営住宅供給公社

ひょうご日本遺産
フォーラムの参加者県立兵庫津ミュージアム名
誉館長の田辺真人さんの基
調講演、日本遺産の活用に
取り組む地域団体の代表者
によるパネルディスカッシ
ョンなど。無料。

①2月19日②13:00～16:00

③ 県立兵庫津ミュージアム
(神戸市兵庫区)

④ 140人(先着)

⑤ 2月10日⑥までに⑦申
し込みフォームから県地域
振興課へ

⑧078-362-4021

⑨078-362-3950

ひょうご日本遺産フォーラム

国際公共経済学会
2022年度春季大会
シンポジウムの参加者専門家を招き、電気料金高
騰への対応について考えま
す。無料。

①3月4日②13:00～15:40

③ 兵庫県民会館(神戸市中
央区)④ 会場90人、オンライン
500人(いずれも先着)⑤ 3月3日⑥までに⑦申
し込みフォームから兵庫県立
大学政策科学研究所へ

⑧078-794-5302

⑨078-794-6218

兵庫県立大学政策科学研究所

2023(令和5)年度
非常勤講師初任者の研修や指導に当た
る教員の授業の補充等を行
います。① 教員免許所持者(その他
要件あり)② 勤務時間(年間)=105時
間(単独校方式は405時間)
を限度③ 報酬=1時間当たり2,820
円④ 3月3日⑤までに必要書類
を⑥⑦で勤務を希望する市
町の教育事務所へ

⑧ 県教育委員会義務教育課

⑨078-362-3771

⑩078-362-4286

兵庫県教育委員会 非常勤講師

兵庫県教育委員会 非常勤講師

明石海峡大橋海上ウォー
ク・大鳴門橋うずしおウォ
ーク・2橋ウォーク(同時
開催)の参加者普段は立ち入れない管理路
を歩いて渡ります。中学生は
保護者同伴。定員(先着)や
料金等はホームページで確
認を。

① 中学生以上

② 3月18日③、19日④

⑤ 2月22日⑥までに⑦申
し込みフォームから明石海
峡大橋海上ウォーク・大鳴
門橋うずしおウォーク受付
係へ

⑧06-6210-5620

明石海峡大橋海上ウォーク

明石海峡大橋海上ウォーク

地域に愛着があり
魅力を伝えたい人企画を考えるのが
好きな人「県民だよりひょうご」を
一緒につくりましょう!「県民だよりひょうご」は、
県民の皆さんの意見を基
に紙面づくりをしています。
読者編集員になって
県庁で開催する会議に出
席(オンライン参加も可)
し、企画提案してみませ
んか。令和4年
全国広報コン
クールでの広報
紙部門で入選
しました① 県内在住・在勤・在学で平日に参加可能な18歳以上
の人 ② 若干名(選考)※任期は2023年4月から1年
間(更新あり)、交通費支給 ③ 2月1日④～24日⑤
に⑥⑦または⑧申し込みフォームから県広報広聴
課へ※詳細は⑨で確認してください ⑩ 千650-8567
(住所不要) ⑪ 078-362-3019 ⑫ 078-362-3903

県民だよりひょうご 読者編集員

フラワープリンセスひょうご
2023親善大使として花と緑あふ
れる兵庫の魅力をPRします。① 県内在住の18歳以上の
女性(2023年4月1日現在。
高校生は不可)で1年を通し
て活動できる人② 3月31日③までに④申
し込みフォームから神戸新
聞事業社フラワープリンセ
ス係へ

⑤078-362-7450

⑥078-362-7363

フラワープリンセスひょうご2023

お知らせ

2月定例県議会

本会議はどなたでも傍聴で
きます。ホームページでイン
ターネット中継・録画配信
も行っています。① 2月13日②～3月20日③
(代表質問2月17日④、一般質
問20日⑤～22日⑥、24日⑦)

⑧ 県議会事務局総務課

⑨078-362-3708

⑩078-362-3924

兵庫県議会

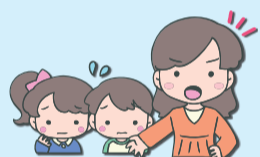
ひょうご障害者スマホ・
パソコン相談室の開設スマホやパソコンに関する
困り事など初歩的な質問を
無料で相談できる窓口を開「親子のための
相談LINE」が
スタートしました家族、子育てなどの悩みを持つ人が気軽に相談できる
よう、2月1日①に無料通話アプリ「LINE」での相談窓
口を開設しました。無料かつ匿名での相談も可能で、
秘密も守られます。相談時間 平日10:00～20:00
(祝休日、年末年始除く)

対象 県内在住の子ども・保護者

相談内容 親子関係や家族、子育てなどの悩み

相談手順 ①二次元コードを読み取り、LINEアカウ
ントから「友達追加」をタップ
②「チャットで相談」をタップ
③居住する県と市町を選択
④URLをタップし「許可する」を選択
⑤必要な情報を入力
⑥「相談を始める」を選択し、相談開始

※児童相談所虐待対応ダイヤル

「189」も引き続き利用できます

① 県児童課 ②078-362-
3203 ③078-362-0061

親子のための相談LINE 兵庫県

相談は
こちら

設しました。
 ④スマホやパソコンでお困りの身体・知的・精神障害のある人
 ◆相談時間＝月曜～水曜、金曜10:00～16:00
 ※基本的な操作方法を学べる入門講座も開催します。詳しくは問へ

問(公財)兵庫県身体障害者福祉協会 障害者スマホ・パソコン相談室
 ☎078-855-8772
 ☎078-242-4260
 E digital@hyoshinkyō.jp

兵庫県身体障害者福祉協会

被爆者健康手帳の交付申請について

以下の2つの要件を満たすと認められる人は、被爆者健康手帳を受け取ることができます。2022年4月1日から運用を開始し、随時申請を受け付けています。
 ①1945(昭和20)年8月6日に降った広島市の「黒い雨」に

遭ったこと②障害を伴う一定の疾病にかかっていること
 問兵庫県原子爆弾被爆者相談室

☎078-361-8604
 ☎078-362-9474
 広島 黒い雨 兵庫

ひょうごを旅しよう キャンペーン・ワイド

県内の旅行代金が割引となる観光振興キャンペーンです。適用条件等詳しくはホームページで確認を。

◆期間＝3月30日(土)(チェックアウトは31日(金))まで

◆支援額＝交通付き宿泊旅行(旅行会社での申し込み)は1人最大5,000円。それ以外は1人最大3,000円。さらに、県内の取扱店舗で利用できるクーポン券を1人最大2,000円分配布

問ひょうごを旅しようキャンペーン事務局

☎078-599-7752(9:30～17:00)

ひょうごを旅しよう

ヒョーゴ なんでも👑ランキング (本紙編集部調べ)

Theme / 昨年最も気温が下がった地点 ※気象庁観測地点

- 1 🏆 三田(-7.5度)(三田市)
- 2 🏆 和田山(-7.4度)(朝来市)
- 3 🏆 宍野高原(-7.1度)(香美町)
- 4 🏆 上郡(-6.5度)(上郡町)
- 5 🏆 生野(-6.4度)(朝来市)

※ランキングデータは気象庁ホームページ「過去の気象データ」を基に作成



1位は積雪量が多くて寒いイメージのある但馬...ではなく三田市!山の高い所で冷やされた空気が盆地に流れ込むことから「関西のシベリア」などと呼ばれるほど冷え込むそう。三田市北部にある青野川溪谷の尼滝では、水しぶきが凍って氷柱ができるほど。運が良ければ氷瀑も見られるかも?

「わが家のズボラ朝ごはんレシピ」を教えてください

貴重な朝の時間、「少しでも寝たい」「時短でおいしいものを作りたい」。そんな願いをかなえてくれるお手軽レシピを募集します。優秀レシピには豪華賞品も。



募集期間 3月10日(金)まで

募集内容

- ①兵庫県産食材を使った簡単レシピ
- ②協力企業(味の素㈱、日本ケロッグ合同会社)から指定された商品を使った簡単レシピ

問 県広報広聴課
 ☎078-362-3016
 ☎078-362-3903

U5H

応募はこちら



※Instagramからも投稿できます

プレゼントクイズ

消費者トラブル回避シミュレーションゲームのタイトルは「○歳になったら成人してた件」。○に入る数字は何でしょう。(ヒントは2～4面)

A 15 B 18 C 20

今月のプレゼント

①サーターアンダギー2袋... 3人

神戸市長田区にある障害福祉サービス事務所「よかよくらぶ」が製造する沖縄の伝統菓子。「プレーン」をはじめ、「黒糖」「金ごま」「よもぎ」の4種があります。1袋各種2個入り500円。インターネットでも販売しています。+NUKUMORI



②4面で紹介の損保乃糸にゆうめん6個セット... 5人

プレゼントの応募先はこちら

クイズの答え、希望するプレゼント(番号と名前)、住所、氏名、電話番号、今月号の感想を2月20日(日)(消印有効)までに、☎〒650-8567(住所不要) ☎078-362-3903 @dayori@koho.pref.hyogo.lg.jpのいずれかで県広報広聴課「県民だよりプレゼントクイズ」係へ。

※当選発表は発送をもって代えさせていただきます。また、感想は紙面下の「読者の声」コーナーで紹介する場合があります。提供いただく個人情報は今後の紙面作りの参考にすほか、プレゼントの送付とそれに係る業務に利用します(①はNPO法人兵庫セルフセンター、②は神戸新聞総合印刷から直接発送します)

こちらからもプレゼントに応募できます



西日本最大級の温室 蘭が彩る華やかなガーデンショー 蘭展観賞ステイプラン2023

2023.2/1(水)～3/11(土)

1泊2食付

1室2名様利用 お1人様 ¥22,500より (消費税・サービス料込)

プラン内容

- ゲストルームは開放感溢れるデラックスルーム(42㎡)をご用意
- ご夕食 日本料理「あわみ」七福神会席
- ご朝食 バラエティ豊かな和洋ブッフェ
- あわじグリーン館の入館券
- 美湯 松帆の郷の入浴券

スペシャル特典
 「県民だよりひょうごを見て」のご予約で8割(10割)プレシャスフロアにアップグレード

GRAND NIKKO AWAJI

※ご予約状況によりお受けできない場合がございます。あらかじめご了承ください。※写真は全てイメージです。

ご利用日の1日前18時までにご予約ください。ご予約・お問い合わせ グランドニッコー淡路 TEL 0799-74-1112(予約係) 受付時間10:00～18:00 〒656-2306 淡路市夢舞台2番地