



# 県民だより HYOGO

# 3

MARCH

●人口:536万4,074人 ●世帯数:244万5,121世帯 ●面積:8,400.95km<sup>2</sup> (2024年1月1日現在)

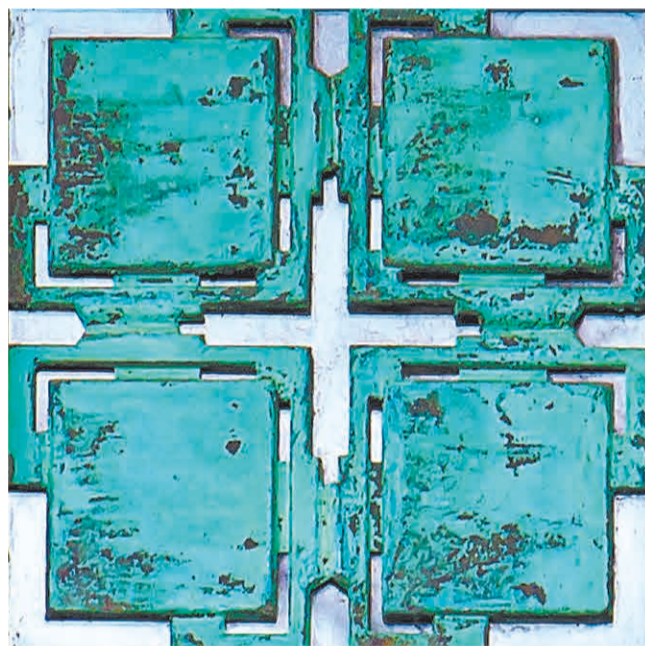
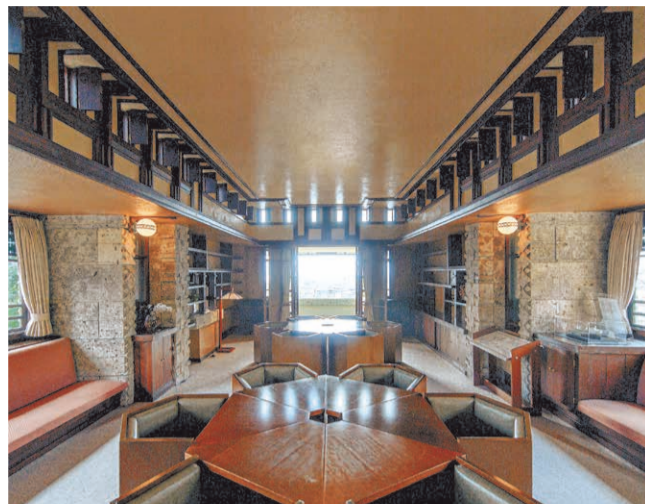
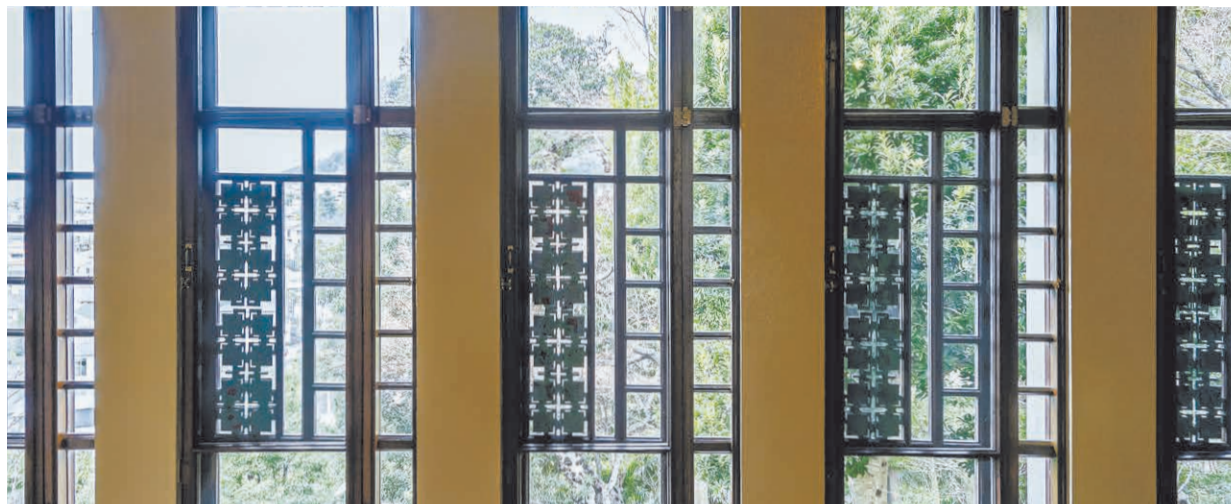

詳しくは2面で

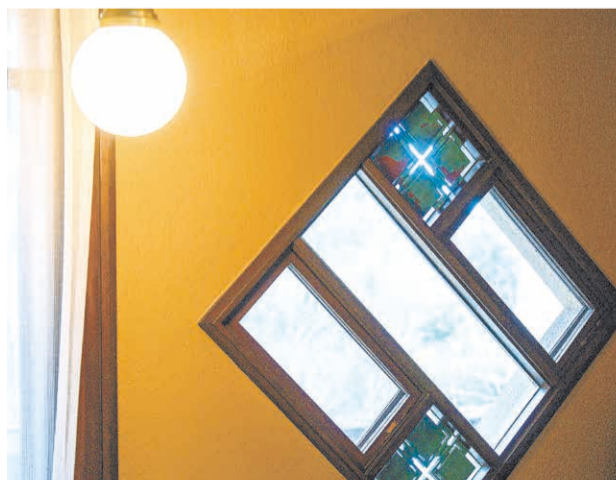

兵庫県公式

ホームページ



X (旧Twitter)



Facebook



Instagram



ひょうごチャンネル (YouTube)





# 旬トピ! ~Timely Topics in HYOGO~

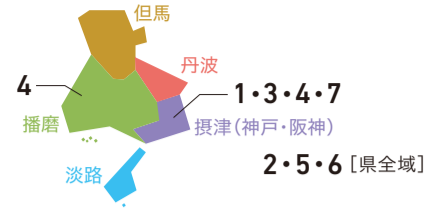

ひょうごフィールドパビリオン | 2025年大阪・関西万博に向けたSDGs体験型プログラムを紹介

## 1 近代建築の巨匠が手がけた館で 自然との調和を感じてください

今月の表紙

ヨドコウ迎賓館は1918(大正7)年、米国の建築家フランク・ロイド・ライトの設計を基に、弟子の遠藤新と南信の実設計、工事監督により24年完成しました。当初は山邑酒造(現在の櫻正宗)の8代目当主、山邑太左衛門の別邸として使われていましたが、実業家に売却され、その後47(昭和22)年に(株)淀川製鋼所が購入。74年には国の重要文化財に指定されました。ライト建築の特徴は、自然との調和です。建築当時この辺りは緑豊かな住宅地として知られ、当館も山の稜線を生かして建てられました。館内も、応接室は天井に照明がなく、36の小窓から光と風を取り込むようになっています。大きな窓を額縁に見立てて外の風景を絵画のように楽しむこともできます。他にも随所にライトのこだわりが詰め込まれているので、細部までじっくり観察してみてください。2025(令和7)年春からは、芦屋市と協力してライト建築とSDGsの関係を学べるひょうごフィールドパビリオンのプログラムを展開する予定です。(同館館長 岩井忠之さん)

●ヨドコウ迎賓館 ●芦屋市山手町3-10  
●4月6日④までは月曜、木曜以外の10時~16時(入館は15時30分まで)  
※4月7日④以降は水曜、土曜、日曜、祝休日開館  
●一般500円、小・中・高生200円 ●0797-38-1720  
ヨドコウ迎賓館

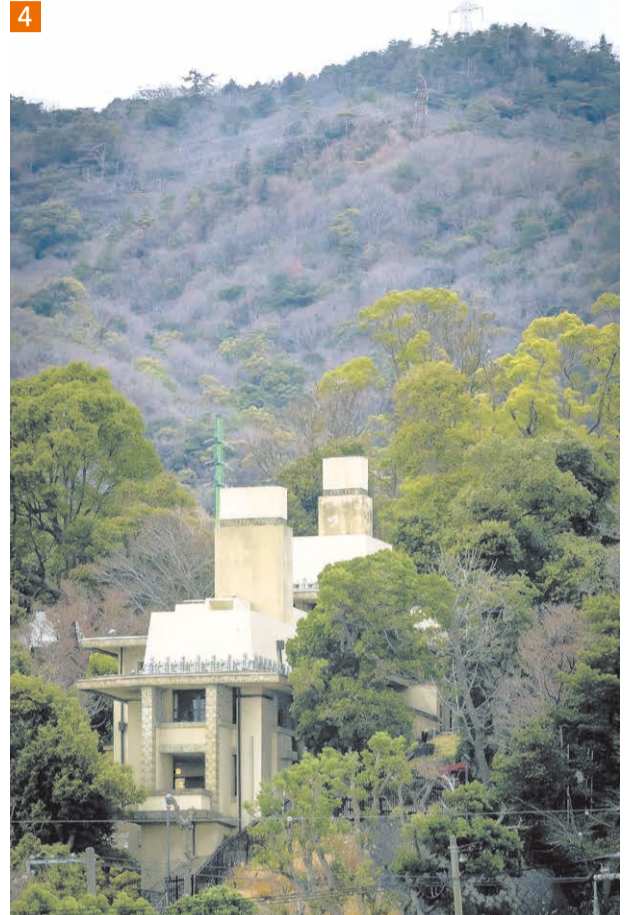

1 応接室に設けられた大小の窓。季節や時間帯によって見える景色や入り込む光が少しずつ異なり、自然を身近に感じることができます。2 窓や扉などには葉をモチーフにした銅板の飾りが施されています。3 「壁や柱など随所に四角い形が用いられているのもライト建築の特徴の一つです」と話す岩井さん。4 山肌に沿って階段状に建てられています。

## 2 ボランティア活動でまちをきれいに 必要な物資は支援制度の活用を

ひょうごアドプトは県が管理する河川や道路、海岸などの区域を養子に、ボランティア団体を里親に見立てて縁組みし、清掃・美化活動を支援する制度です。軍手やほうきなどの作業用具や花の種、安全ベストといった資材類を提供し、万が一に備えて保険にも加入します。現在、県内全域で自治会、ボランティアグループ、サークル、企業、学校など386団体が参加。団体は随時募集しており、近隣の土木事務所で受け付けています。暮らしている地域がきれいであり続けるよう、活動に参加しませんか。(県技術企画課)

●県技術企画課 ●078-362-9282 ●078-362-4433  
ひょうごアドプト

活動団体の声

上小倉かけはし会代表  
飯谷茂誠さん

丹波市柏原町上小倉地区では、40年ほど前から老人会で美化活動をしており、引き継ぐ形で約20年前に会を発足しました。60代後半から70代までの地域住民30人ほどが所属しています。市内の国道176号沿いの約50mを活動区間に、年2回の花壇の植え替えと、不定期で除草作業を展開。制度を活用して苗の提供を受け、5月上旬は夏の草花、年末はハボタンを彩りの良い花壇に



なることを想像しながら植えています。昨年8月には、道路愛護等に功績のあった団体として知事感謝状を頂きました。作業日は会員が元気にしていることを確認し合う貴重な機会でもあります。これからも継続していき、新しいメンバーが興味を持って入ってきてくれるとうれしいです。



## 3 親から子へ、孫へと語り継ぐ 防災絵本が完成

人と防災未来センターは、防災の知恵や教訓を100年先まで伝えることを目指し、2022(令和4)年に「防災100年えほんプロジェクト」を立ち上げました。第1回公募で全国から寄せられた原案となる物語148作品の中から選抜し、このたび絵本3作品を制作しました。3月下旬から書店や通販サイトで1冊1,650円で販売します。また、ホームページでは応募作品の多言語での公開を進めるほか、現在は第2回の入選作品を発表しています。命の大切さと、その命を守るための知恵・知識を、親から子へ、孫へと世代を超えて語り継がれる絵本に込め、継続して発信していきます。(同センタープロジェクト推進ディレクター 平林英二さん)



「大きな地震が起きたらどうする？」まりちゃんはお母さんと大切な約束を交わします。…約束を守ることができるかな？



海辺の街を見下ろす丘に通うおばあさん。ある日出会った子どもたちにその理由を打ち明けます…。



いつもお父さんが向かう倉庫。興味津々のまーくんはある日、後を追って、中をのぞいてみます。するとそこには…。

詳しくはこちら



●防災100年  
えほんプロジェクト事務局  
☎078-262-5502  
☎078-262-5509

防災100年えほん  
3冊セットを3人にプレゼント  
応募方法は7面へ

## 4 2種の春限定パスタで 旬の県産食材を味わう

“和パスタ”の「こなな」全国18店舗で、兵庫県産食材を使ったパスタ2種を提供するフェアが5月中旬まで開催されています。メニューには淡路産の「淡路島えびす鯛」と「淡路島産玉ねぎ」、但馬産ハタハタの魚醤を使用。播磨産大葉のベビーリーフ「ペリーラ」で彩りを加えています。県内の春の幸を生かした期間限定の味を楽しみませんか。(県流通戦略課)



淡路島えびす鯛とあさりのハタハタ魚醤パスタ(2,145円)



淡路島産玉ねぎの味噌アマトリチャーナ(1,298円)

### 県内の4店舗

三宮店、ミント神戸店、神戸ハーバランドdumie店(いずれも神戸市中央区) / ピオレ明石店(明石市)

●県流通戦略課  
☎078-362-9213  
☎078-362-4276

こななの春パスタ

## 5 ひきこもりに悩む人や家族は 気軽に相談してください

兵庫ひきこもり相談支援センターでは、不登校やいじめ等に悩む青少年とひきこもりの人を対象に専用回線による「ほっとらいん相談」を開設。また、県内5カ所にひきこもりの人と家族向けの相談窓口「地域ランチ」があります。いずれも専門の相談員が対応し、相談内容を踏まえて適切な支援機関等につなぎます。相談は無料、プライバシーを厳守します。(県男女青少年課、障害福祉課)

ほっとらいん相談 (電話相談のみ) ☎078-977-7555 月曜、水曜、土曜(祝休日を除く) 10時~12時、13時~16時

### 地域ランチ 一覧 (電話・来所・訪問相談)

[阪神] いきがいがし ☎050-3749-1227  
[播磨] コムサロン21 ☎079-240-6299  
[但馬] ドーナツの会 ☎0796-26-1101  
[丹波] 結 ☎090-1900-6932  
[淡路] ソーシャルデザインセンター淡路 ☎0799-42-0399  
※所在地や開設日時は県ホームページで確認してください  
※2024年度の地域ランチは3月中に決定します

●県男女青少年課 ☎078-362-3143 ☎078-362-3891  
県障害福祉課 ☎078-362-9497 ☎078-362-3911

兵庫ひきこもり情報ポータルサイト

### 居場所の提供から就労支援まで 長い目で支えます

コムサロン21相談員  
都出恵さん

昨年度、コムサロン21には456件の相談が寄せられました。ひきこもり当事者のありのままを受け止めて信頼関係を築き、必要な時に背中を押せる存在になることを目指しています。家族からの相談も多く、当事者の状況に応じて手紙を渡したり、訪問してドア越しに話をしたりすることもあります。さまざまな方法で対話を重ね、心を開いてもらえるよう努めています。コムサロン21では居場所の提供や就労支援まで、社会参加に向けたワンストップのサポート体制を整えています。ひきこもり状態を脱し、就職を目指す人たちからは「面接時に履歴書の空白期間について質問されたらどうしよう」とよく聞かれます。企業には「彼らの前向きに進もうとする姿勢を見てほしい」と伝えていきますし、企業側もその点は十分に理解しています。これからも、一人一人が勉強や仕事を通して社会との関わりに意欲が持てるよう長い目で支えていきます。



コムサロン21内に設置している“居場所”ひきこもりの人が思い思いに過ごします。「自分の意志でやって来ることは社会参加に向けた大きな一歩です」と都出さん。





## 6 対話と工夫の積み重ねで 誰もが暮らしやすい社会に

2021(令和3)年に障害者差別解消法が改正され、今年4月から全事業者に対して障害のある人への「合理的配慮」の提供が義務化されます。内閣府障害者政策委員会の委員を務める玉木幸則さんに詳細を伺いました。(取材・文 本紙編集部)



玉木幸則(たまき・ゆきのり)さん  
1968(昭和43)年姫路市生まれ。出産時の事故により脳性まひに。日本福祉大学卒業。(一社)兵庫県相談支援ネットワーク代表理事、内閣府障害者政策委員会委員、兵庫県合理的配慮アドバイザー、龍谷大学客員教授等を務める。NHK Eテレ「バリバラ」にご意見番として出演中。西宮市在住。

### Q.法改正の概要は。

障害者差別解消法は、障害者差別をなくすことで障害のある人\*もない人も共に生きる社会をつくるための法律です。「不当な差別的取扱い」の禁止と「合理的配慮」の提供について定めており、前者は行政、民間事業者とも義務付けられていますが、後者は行政は義務、事業者は努力義務にとどまる内容でした。そこで内閣府の障害者政策委員会で協議を重ね、4月からは事業者にも義務化されることになりました。ただし義務といっても罰則は課されません。

### Q.合理的配慮の提供とは。

障害者から障壁を除くために何か要望があったときに、双方で建設的な話をし、負担が重すぎない範囲で対応することです。例えば、点字メニューのない飲食店に視力障害のある人が来店し「メニューが分からない」と言われた

場合、メニューを読み上げるなどが挙げられます。障害者と事業者との間で対話を通し何か方法がないか検討していくことが重要です。法律には「障害者から要請があった時」とありますが、必要に応じて事業者からも助けが必要でないか声をかけてほしいと思っています。

### Q.合理的配慮の提供が広がることの効果は。

障害者の中には、行きたい場所ややりたいことがあっても最初から諦める人がたくさんいます。でも、その都度相談し、話し合いをすれば、実現できるかもしれません。おのずと誰もが暮らしやすい社会になっていくのではないのでしょうか。

### Q.読者に伝えたいことは。

障害の有無に関係なく相手の立場に立って考えて行動するのは、ごく当たり前のことです。街にはジェンダーに配慮したおむつ交換台のある男性トイレや、外国人のための多言語の案内板などがあります。障害者への配慮もそれと同じです。今回の改正で一人一人が「誰もが暮らしやすい社会」について考える機会になればうれしいです。

\*身体障害や知的障害、精神障害など障害者手帳を所持している人だけではなく、その他心や体の機能に障害があり、社会の中にあるバリアーによって日常生活や社会生活にさまざまな制限を受けている人全てを指す

兵庫県福祉課 ☎078-362-9104 📠078-362-3911

## 7 トップ選手や次代のホープが 好記録を目指し熱戦を繰り広げます

4月20日④、21日⑤に「兵庫リレーカーニバル」が開催されます。今年で72回目を迎える陸上競技大会は、国際大会の選考につながる「日本グランプリシリーズ」の一戦として、国内のトップアスリートが参加します。また、県内の小・中・高生にも門戸を開いており、将来性豊かな「原石」の出現も楽しみの一つです。女子中長距離界のエース、田中希実選手をはじめ、過去には朝原宣治さんや小林祐梨子さんなど兵庫出身のランナーが結果を残し、世界の舞台へと駆け上がりました。今年も白熱の戦いにご期待ください。(兵庫リレーカーニバル実行委員会)



★神戸新聞社提供

### 兵庫リレーカーニバル2024

- ④4月20日④9時30分～19時  
21日⑤9時30分～18時20分
- 所 ユニバー記念陸上競技場  
(神戸市須磨区)

「市民タイムトライアル」参加者募集  
昨年に続き、市民ランナー対象の5000m競走を実施します。  
●参加条件=18歳以上(高校生不可、陸連登録不要)で5000mを25分以内で走ることができる  
⑤120人(先着)  
※参加料、申し込み方法は3月上旬にホームページで公開予定です

④兵庫県リレーカーニバル実行委員会事務局(神戸新聞社事業局内)  
☎078-362-7086(月曜～金曜10時～17時) 📠078-360-5519 兵庫陸上競技会 兵庫リレーカーニバル 🔍

### 今年も出場予定です!

#### 田中希実さん

リレーカーニバルにはコロナ禍で中止になった2020(令和2)年を除くと、中学2年生から毎年出場しています。中学3年生の時に中学女子1500mで優勝し、高校生になってからはシニアトップクラスの選手と走れることが誇りでした。印象深いのが、日本記録保持者として初めて臨んだ21年。1500mで優勝できたうれしさの半面、タイムには納得いきませんでした。その悔しさが、3カ月後の東京五輪での日本記録更新につながったと思います。リレーカーニバルは運動会のような和気あいあいとした雰囲気と全国大会の張り詰めた空気が同居した、他にはない大会です。ぜひ、会場で声援していただけたらうれしいですね。



昨年、女子1500mで3連覇を達成。今年は4連覇を目指します。

#### 田中希実(たなか・のぞみ)さん

1999(平成11)年小野市生まれ。中学2年生から陸上競技を始め、県立西脇工業高校に進学後は全国大会で活躍。現在、女子1000m、1500m、3000m、5000mの日本記録を持つ。2021(令和3)年の東京五輪では女子1500mで日本人初の8位入賞。今年のバリ五輪は女子1500m、5000mでの出場を目指す。



兵庫県知事  
齋藤元彦、  
今、みなさんと。

vol.022

For the Next Generation  
**To JUMP!**

- 若者・Z世代応援パッケージ -

兵庫を新たなステージへ



兵庫県知事  
齋藤 元彦

なぜ今若者を？

次の時代を担うのは若者・Z世代の皆さんです。若い方々が生き生きと自分の人生を歩める社会でなければ、活力ある未来を展望することはできません。しかし、奨学金返済の重い負担をはじめ、出産、子育て、住まいなどさまざまな分野の課題が、その妨げとなっています。若い皆さんが抱える不安を取り除き、一人一人の個の力を伸ばすため、高等教育の負担軽減や不妊治療支援、子育て世帯への住宅対策など、幅広い分野で若い世代を直接応援する施策を展開します。これにより、若い皆さんが輝く兵庫の実現と本県の成長・発展につなげます。

兵庫型奨学金返済支援制度の拡充

若者の負担軽減や県内企業の魅力アップに向けて、奨学金の返済支援の対象年齢を40歳まで緩和するとともに補助期間を最大17年まで延長するなど制度を拡充します。



多様な人材の県内就職促進

人手不足が続く企業と理工系人材との交流促進、高校生や教員対象のセミナーの開催、学生や留学生を含む若者を対象とした起業支援など、多様な人材の県内就業を推進します。

県立大学の授業料等無償化

学費負担の不安なく教育を受けられるよう、兵庫県立大学、芸術文化観光専門職大学において県内在住者の入学金および授業料を大学院も含め、収入にかかわらず在学生から段階的に無償化します。



ミモザ企業※認定制度の推進

女性活躍推進に意欲のある企業を発掘するため、より企業が取り組みやすい認定区分「フレッシュミモザ企業」を新設。女子学生とのマッチング機会を創出し、県内企業への就職促進につなげます。

※女性が活躍する職場づくりを進める企業

- その他の施策
- 高校生の海外留学支援
  - 高校での探究活動の充実
  - 県立学校施設の教育環境充実



- その他の施策
- 高校生のキャリア形成支援
  - 県内企業の若手人材確保の支援
  - 若手起業人材の育成

目指す姿

子育てしやすい県営住宅の供給

住宅価格の高騰や子育て世帯のニーズに合う住宅の不足などを補うため、県営住宅入居の収入要件緩和や奨学金返済者優先枠の新設、子育て世帯向けリノベーション改修の実施などのほか、集会所等におけるキッズルームの整備を支援し、地域コミュニティの活性化を進めます。

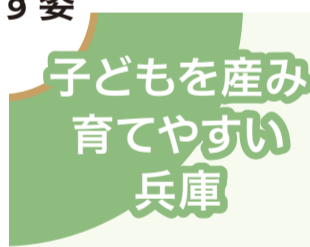

不妊治療支援の強化

誰もが安心して治療を受けられる環境整備に向けて、胚移植1回当たり3万円の先進医療費支援や通院交通費の助成をはじめ、プレコンセプションケア※の推進、全国初の不妊治療支援特化条例の創設など、子どもを持ちたいと願う人を支える取り組みを進めます。

※将来の妊娠を考えながら女性やカップルが自分たちの生活や健康に向き合うこと

- その他の施策
- モデル地域での良質な住宅の取得補助
  - 県外から阪神間の民間賃貸住宅への住み替え支援



- その他の施策
- 不登校児童生徒支援員の配置
  - ヤングケアラーやケアリーパーへの支援
  - 放課後児童クラブの夏休み開所支援

※2024(令和6)年度の重点施策として展開するため、2月定例県議会で審議しています(議会の当初予算議決をもって実施)



凡例

対象 日時・期間 場所 定員 料金 助成額・補助額  
申し込み 問い合わせ 住所 電話 ファクス

申し込み方法

郵送 電話 ファクス Eメール  
ホームページ 持参

詳しくはホームページに掲載しています



## 催し

## 伝統文化ふれあい広場

邦楽や能、日本舞踊等のステージをはじめ、ちぎり絵や茶道、生け花等の体験講座も。入場無料。体験講座の一部は要予約、有料。

日 3月9日(土)、10日(日) 12:00～16:00

所 県公館(神戸市中央区)  
問 (公財)兵庫県芸術文化協会

☎078-321-2002

☎078-321-2139

伝統文化ふれあい広場 🔍

## ひょうごで働こう!

## 合同企業説明会 in 大阪

県内企業約50社が参加する合同説明会。花王グループによる身だしなみ講座も開催。入退場自由、無料。

対 2024(令和6)年3月、25年3月卒業予定の大学・大学院・短期大学・専修学校・高等専門学校(おおよそ3年以内)

日 3月16日(土) 12:00～16:00

所 梅田クリスタルホール(大阪市北区)

問 株学情

☎06-6346-6303

☎06-6346-6838

ひょうごで働こう! 合同企業説明会 in 大阪 🔍

開館40周年/  
兵庫・沖縄友愛提携  
50周年記念特別展  
首里城と琉球王国

首里城をはじめとする南西諸島の城や近世の美術工芸品などを通して琉球王国の歴史や文化を紹介します。

日 3月16日(土)～5月12日(日) 10:00～17:00※月曜、4月30日(日)、5月7日(日)休館(4月29日(日)、5月6日(日)は開館)

所 県立歴史博物館(姫路市)

¥ 一般1,000円、大学生700円、高校生以下無料

問 同館

☎079-288-9011

☎079-288-9013

兵庫県立歴史博物館 🔍

## 募集

保育の就職相談会  
in HYOGOの参加者

県内で保育の仕事を見つきたい人が対象の相談会。保育現場の現状や希望勤務地の求人状況などを知ることができます。無料。

対 保育士等の資格を持ち、復職を希望する人

日 3月11日(月)～15日(金) 10:00～16:00

所 県福祉センター(神戸市中央区)

申 問 3月8日(金)までに☎☎で  
ほいくーる 保育士・保育所  
支援センターへ

☎078-242-4637

☎078-242-4737

ほいくーる 🔍

脱炭素社会の推進に関する  
包括連携協定シンポジ  
ウムの参加者

基調講演や関係団体の活動発表を通して、2050年カーボンニュートラルの実現に向け私たちはどうすべきかを考えます。

日 3月19日(土) 14:00～16:30

所 神戸大学六甲台第2キャンパス(神戸市灘区)

定 来場・オンライン各200人(いずれも先着)

申 問 3月14日(木)までに必要事項を☎☎または☎申し込みフォームから県環境政策課へ

☎078-362-3284

☎078-382-1580

脱炭素社会の推進に関する包括連携協定シンポジウム 🔍

兵庫県職員(高卒程度)  
ガイダンスの参加者

県の重要施策や職務内容、勤務条件、採用試験の概要などについて説明します。

対 高校1年・2年生、短期大学1年生

日 3月25日(日) 14:00～15:30

定 80人(先着)

申 問 3月18日(日)までに☎申し込みフォームから県人事委員会事務局へ

☎078-362-9349

☎078-362-3934

兵庫県職員 高卒程度ガイダンス 🔍

ウクライナ復興支援に  
係るふるさとひょうご  
寄附金

『『創造的復興』の理念を活かしたウクライナ支援プロジェクト』として寄附金を募集しています。リハビリや心のケア分野の人材育成、青少年交流、文化・芸術交流などに活用する予定です。

申 ふるさと納税サイト「ふるさとチョイス」「楽天ふるさと納税」から

問 県防災支援課

☎078-362-9870

☎078-362-4459

ふるさとひょうご寄附金 🔍

## 県立美術館

## 特別展 スーラージュと森田子龍

パリのルーヴル美術館で個展が開催されるなどフランス現代絵画の巨匠、ピエール・スーラージュと前衛書の旗手として世界的に知られる書家、森田子龍(豊岡市出身)の初の展覧会。二人の作品約50点に加え、書籍や日記などの資料を通して、モノクロームの作品を生み出す芸術家同士の交流がもたらしたものを考えます。



森田子龍(左)とスーラージュ(中央)。1963(昭和38)年、パリにて。

日 3月16日(土)～5月19日(日) 10:00～18:00※月曜、4月30日(日)、5月7日(日)休館(4月29日(日)、5月6日(日)は開館) 所 県立美術館(神戸市中央区) ¥ 一般1,600円、大学生1,000円、70歳以上800円、高校生以下無料 問 同館 ☎078-262-1011 ☎078-262-0903

兵庫県立美術館 🔍

## 統計調査員

国が行う統計調査で、対象の事業所や世帯を訪問し、調査内容の説明、調査票の配布・回収・点検等を行います。

対 県内在住で20歳以上の人

◆勤務期間、報酬=1カ月のうち3日～12日程度、2万円～9万円程度(担当する調査や調査区数により異なる)

申 居住する市区町で登録

問 県統計課

☎078-362-4122

☎078-362-4131

統計調査員 🔍

## 県営住宅の入居者

申込書は3月15日(金)から市区役所、町役場、各県営住宅管理事務所などで配布。高齢者以外も単身入居できます。

申 3月22日(金)～28日(金)(消印有効)に所定の申込書を☎で各管理事務所へ  
※5面掲載内容は4月以降県ホームページで確認を

問 県住宅供給公社

☎078-232-9585

☎078-232-9581

兵庫県住宅供給公社 🔍

## お知らせ

一人で悩まず  
相談してください

家族や友人からの相談も受

け付けています。

● 県いのちと心のサポートダイヤル

☎078-382-3566

月曜～金曜 18:00～翌8:30、土曜、日曜、祝休日 24時間

● ところの健康相談統一ダイヤル(ナビダイヤル)

居住地で開設中の相談窓口につながります。※時間帯によってつながりにくいことがあります

☎0570-064556

いのちを支える兵庫県 🔍

旅券(パスポート)の  
交付手数料の

## オンライン決済が可能に

2月5日申請分から県内で、旅券(パスポート)をオンラインで切り替え(有効期限内の更新)申請した場合は、手数料をクレジットカードによりオンライン決済できるようになりました。オンライン申請にはマイナンバーカードの取得等が必要です。詳細は旅券事務所のホームページで確認してください。

問 県旅券事務所

☎078-222-8700

☎078-222-8745

兵庫県旅券事務所 🔍

「兵庫ゆずりあい駐車場」に  
ご協力ください

県では、障害のある人や高齢者、妊婦など歩行が困難な人のための駐車スペースとして、「兵庫ゆずりあい駐車場」を県内に約5,000区画確保しています。

公共施設や商業施設、病院などの駐車場で案内標示がある区画は、歩行が困難な人に譲りましょう。一人一人の譲り合いの心がユニバーサル社会をつくれます。

問 県ユニバーサル推進課 ☎078-362-4379

☎078-362-9040 兵庫ゆずりあい駐車場 🔍



# U5H tanka 結果発表

## 五国にちなんだ短歌が集まりました

俳優の坂口涼太郎さん、歌人の谷じゃこさんによる厳正な審査の結果、500首を超える作品の中からグランプリ、準グランプリに選ばれた3首を紹介します。

問 県広報広聴課 ☎078-362-3018 ☎078-362-3903

<p><b>グランプリ</b></p> <p>ルミナリエ 光でできた 手のひらが 見上げる子らの 頭を撫でる (筆名) 蜂谷希一</p>	<p><b>準グランプリ</b></p> <p>やり直すことは 出来るさ 西北の 時計台から今 ファンファーレ (筆名) 酒井井戸</p>	<p>右手にパン、左手に菓子、 北野坂 両足がつる 気配が見えて (筆名) スキタマユ</p>
--	---	---

どの短歌も、皆さんからの手紙を拝見している気持ちになりました。選ぶのは本当に難しく、泣く泣く絞り込んでいます。



坂口涼太郎さん

皆さんの想い入れが一首一首から感じられました。短歌を通じて兵庫県の多彩な魅力を改めて感じました。



谷じゃこさん

受賞作品のほか皆さんからの投稿作品、審査会の様子はU5Hホームページで公開しています。

U5H 短歌 🔍

ウチが

初めて!

日本列島 (淡路)

兵庫発祥の  
コト・モノを  
紹介します。



画・もぐら

「古事記」や「日本書紀」によると、伊弉諾尊(いざなぎのみこと)と伊弉冉尊(いざなみのみこと)が天沼矛(あめのぬぼこ)で下界をかき回し、日本で最初に生まれたのが淡路島。「あれ?伝説の巨人「ダイダラボッチ」が、比叡山につまずいて蹴飛ばした土塊が淡路島では?」と首をかき上げたあなた。かなりの淡路島マニアです。

兵庫五国の個性を切り口に、地域の魅力を再発見するプロジェクト「U5H(兵庫五国連邦)」の公式サイトでも紹介中!

U5H 🔍

## プレゼントクイズ

4月20日㊥、21日㊦に神戸市内で開催される陸上競技大会は「兵庫リレー○○○○○」。○に入る言葉は何でしょう。(ヒントは2~4面)

A セレモニー B パーティー C カーニバル

### 今月のプレゼント

①とうふまるごとやきどーなつ(プレーン) ... 3人  
赤穂市の障害福祉サービス事業所「赤穂精華園」による、豆腐を丸ごと使った焼きドーナツ。豆腐ならではのしっとりした食感が楽しめます。5個入り800円。インターネットでも販売しています。+NUKUMORI 🔍



②3面で紹介の防災100年えほん ... 3人

③U5Hオリジナルトートバッグ ... 5人  
兵庫五国の特性を擬人化したキャラクターをプリントしたバッグ。横360mm×高さ370mm×マチ110mm。



※当選発表は発送をもって代えさせていただきます。また、感想は紙面下の「読者の声」コーナーで紹介する場合があります。提供いただく個人情報は今後の紙面作りの参考にすするほか、プレゼントの送付とそれに係る業務に利用します(①はNPO法人兵庫セルフセンター、②は朝神戸新聞総合印刷、③は県広報広聴課から直接発送します)

こちらからも  
プレゼントに  
応募できます



### プレゼントの応募先はこちら

クイズの答え、希望するプレゼント(番号と名前)、住所、氏名、電話番号、今月号の感想を3月15日(金)(消印有効)までに、☎〒650-8567(住所不要) ☎078-362-3903 ③dayori@koho.pref.hyogo.lg.jpのいずれかで県広報広聴課「県民だよりプレゼントクイズ」係へ。

## 令和6年能登半島地震の義援金募集中

### ●口座振り込み等で受け付けています

金融機関	支店名	口座種別	口座番号
三井住友銀行	兵庫県庁出張所	普通	3294602
みなと銀行	本店営業部	普通	2019118
但馬銀行	神戸支店	普通	9885280
兵庫県信用農業協同組合連合会	本店	普通	0018170

名義: 令和6年能登半島地震兵庫県義援金募集委員会  
※その他、県庁各館の1階ロビー、地方機関、県内市町庁舎等に募金箱を設置しています  
※クレジットカードでの募金方法はホームページで確認ください

問 同義援金募集委員会事務局(県危機管理部総務課内)  
☎078-362-9814 ☎078-362-9914 兵庫県 能登半島 義援金 🔍



## 県民だよりひょうご 宿泊プラン 淡路島えびす鯛尽くし会席

1室2名様利用  
お1人様 ¥30,400より(土曜日は¥34,800より)  
消費税込・サービス料込

宿泊期間  
3/20(水・祝)  
~4/26(金)

1泊  
2食付

プラン内容  
ゲストルームは開放感溢れるデラックスルーム(42㎡)をご用意  
ご夕食 3階日本料理「あわみ」淡路島えびす鯛尽くし会席  
前菜、煮物椀、造り、焼物、強肴、小鍋、御飯、香の物、水菓子  
ご朝食 パラエティ豊かな和洋ブッフェ

スペシャル特典 「県民だよりひょうごを見て」のご予約で、プレシャスフロア(8階~10階)にアップグレード

※ご予約状況によりお取りできない場合がございます。 ※掲載写真はイメージです。 ※料金はお日にちにより変動いたします。あらかじめご了承ください。

GRAND NIKKO  
AWAJI

ご利用日の4日前18時までにご予約ください。 ご予約・お問い合わせ グランドニッコー淡路 TEL 0799-74-1112(予約係) 受付時間10:00~18:00 〒656-2306 兵庫県淡路市夢舞台2番地