

令和2年度 保育所、認定こども園、幼稚園及び学校における
歯科健診結果 調査報告

—兵庫県健康福祉部健康増進課—
令和 3 年 4 月

I 調査方法及び回収状況

1 保育所・認定こども園

市町担当課に調査票を電子メールにより送付し、表1のとおりデータを集計した

表1 保育所・認定こども園に対する調査の回答状況

	管内施設数	回答施設数	歯科健診受診者数	
			5歳児	
保育所	552	486	5歳児	9,243
認定こども園	530	467	5歳児	15,182

※5歳児:令和2年4月1日時点で満5歳となる児

※保育所未設置:西脇市、多可町、市川町、福崎町、新温泉町、香美町、丹波市、丹波篠山市

※認定こども園未設置:宝塚市、猪名川町、稲美町、神河町、佐用町

2 幼稚園、学校、高等学校

市町立の園及び学校については、県教育事務所（6か所）を通じて市町組合教育委員会を通じて、県立の高校は県体育保健課を通じて、電子メールにより調査票を送付した

幼稚園166か所、小学校745か所、中学校343か所、高等学校166か所、特別支援学校は幼稚部5か所、小学部39か所、中学部38か所、高等部37か所における令和2年度歯科健診結果を集計した

表2-1 幼稚園に対する調査の回答状況

幼稚園	管内施設数	回答施設数	歯科健診受診者数	
	266	266	5歳児	6,563

※5歳児:平成31年4月1日時点で満5歳となる児

※幼稚園未設置:加東市、多可町、加西市、市川町、福崎町、新温泉町、養父市、朝来市、丹波市、淡路市

表2-2 学校に対する調査の回答状況

	管内施設数	回答施設数	歯科健診受診者数					
			1年生	2年生	3年生	4年生	5年生	6年生
小学校	745	745	44,342	45,946	46,552	46,228	47,343	42,042
中学校	343	343	42,042	40,138	31,736			
高等学校	166	166	31,736	31,916	32,084			
特別支援学校								
幼稚部	5	5	15					
小学部	39	39	216	182	186	213	180	166
中学部	38	38	368	353	309			
高等部	37	37	860	829	858			

Ⅱ 結果

1 保育所、認定こども園、幼稚園における歯科保健事業実施状況

表3 保育所、認定こども園、幼稚園における歯科保健事業実施状況

		管内施設数	回答施設数	園児に対する指導・研修		保護者に対する指導・研修		パンフレットの配布		職員の研修	
				施設数	(%)	施設数	(%)	施設数	(%)	施設数	(%)
保育所	全 県	552	486	211	(43.4%)	23	(4.7%)	121	(24.9%)	37	(7.6%)
	神 戸	122	116	92	(79.3%)	8	(6.9%)	58	(50.0%)	15	(12.9%)
	阪神南	142	100	28	(28.0%)	4	(4.0%)	15	(15.0%)	6	(6.0%)
	阪神北	82	82	33	(40.2%)	2	(2.4%)	12	(14.6%)	4	(4.9%)
	東播磨	79	77	23	(29.9%)	1	(1.3%)	15	(19.5%)	2	(2.6%)
	北播磨	18	18	2	(11.1%)	0	(0.0%)	2	(11.1%)	1	(5.6%)
	中播磨	34	24	4	(16.7%)	0	(0.0%)	3	(12.5%)	1	(4.2%)
	西播磨	37	31	10	(32.3%)	0	(0.0%)	9	(29.0%)	1	(3.2%)
	但 馬	12	12	10	(83.3%)	0	(0.0%)	5	(41.7%)	0	(0.0%)
	丹 波	-	-	-	-	-	-	-	-	-	-
	淡 路	26	26	9	(34.6%)	8	(30.8%)	2	(7.7%)	7	(26.9%)
認定こども園	全 県	530	467	247	(52.9%)	39	(8.4%)	176	(37.7%)	55	(11.8%)
	神 戸	148	127	103	(81.1%)	15	(11.8%)	84	(66.1%)	22	(17.3%)
	阪神南	58	20	10	(50.0%)	0	(0.0%)	8	(40.0%)	3	(15.0%)
	阪神北	29	29	8	(27.6%)	2	(6.9%)	6	(20.7%)	4	(13.8%)
	東播磨	58	58	30	(51.7%)	5	(8.6%)	16	(27.6%)	6	(10.3%)
	北播磨	50	50	18	(36.0%)	2	(4.0%)	10	(20.0%)	3	(6.0%)
	中播磨	87	84	33	(39.3%)	8	(9.5%)	22	(26.2%)	8	(9.5%)
	西播磨	34	34	6	(17.6%)	1	(2.9%)	3	(8.8%)	0	(0.0%)
	但 馬	39	38	30	(78.9%)	1	(2.6%)	17	(44.7%)	3	(7.9%)
	丹 波	16	16	3	(18.8%)	1	(6.3%)	9	(56.3%)	3	(18.8%)
	淡 路	11	11	6	(54.5%)	4	(36.4%)	1	(9.1%)	3	(27.3%)
幼稚園	全 県	266	266	166	(62.4%)	29	(10.9%)	125	(47.0%)	24	(9.0%)
	神 戸	33	33	28	(84.8%)	18	(54.5%)	41	(124.2%)	6	(18.2%)
	阪神南	28	28	12	(42.9%)	0	(0.0%)	14	(50.0%)	0	(0.0%)
	阪神北	39	39	20	(51.3%)	1	(2.6%)	9	(23.1%)	4	(10.3%)
	東播磨	52	52	41	(78.8%)	0	(0.0%)	28	(53.8%)	8	(15.4%)
	北播磨	7	7	2	(28.6%)	0	(0.0%)	3	(42.9%)	1	(14.3%)
	中播磨	37	37	15	(40.5%)	0	(0.0%)	8	(21.6%)	0	(0.0%)
	西播磨	34	34	24	(70.6%)	0	(0.0%)	2	(5.9%)	0	(0.0%)
	但 馬	20	20	14	(70.0%)	2	(10.0%)	10	(50.0%)	1	(5.0%)
	丹 波	11	11	10	(90.9%)	8	(72.7%)	10	(90.9%)	4	(36.4%)
	淡 路	5	5	0	(0.0%)	0	(0.0%)	0	(0.0%)	0	(0.0%)
特別支援学校幼稚部	5	4	2	(50.0%)	0	(0.0%)	3	(75.0%)	0	(0.0%)	

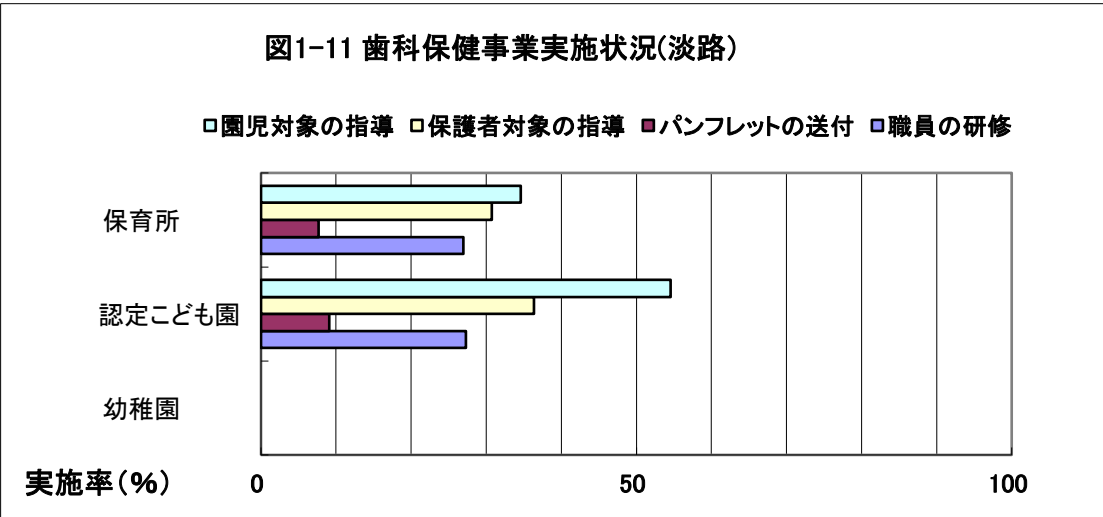
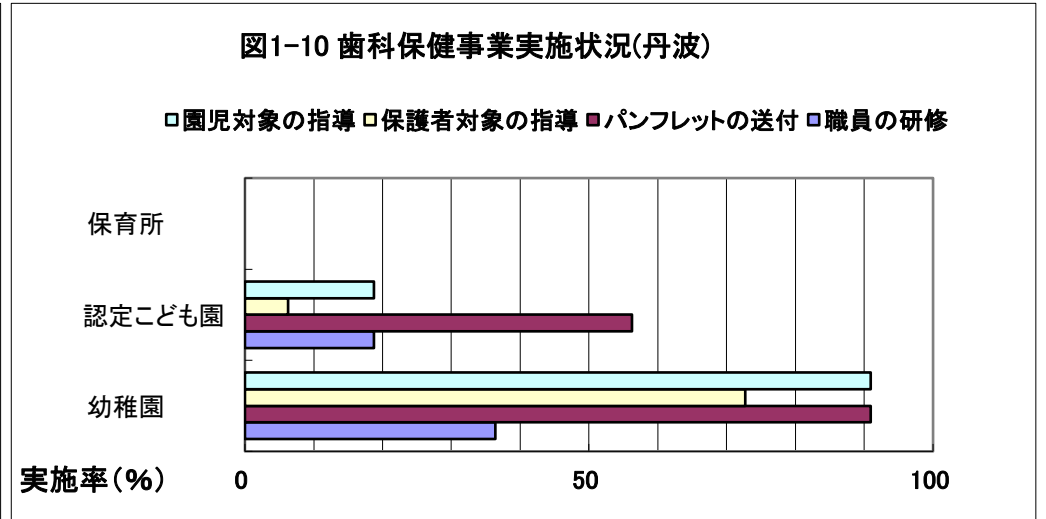
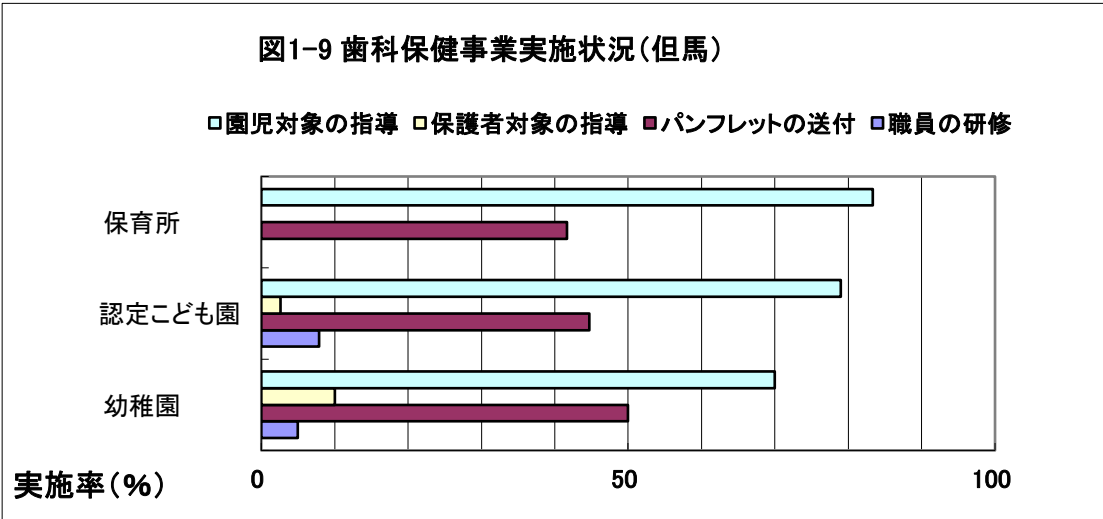
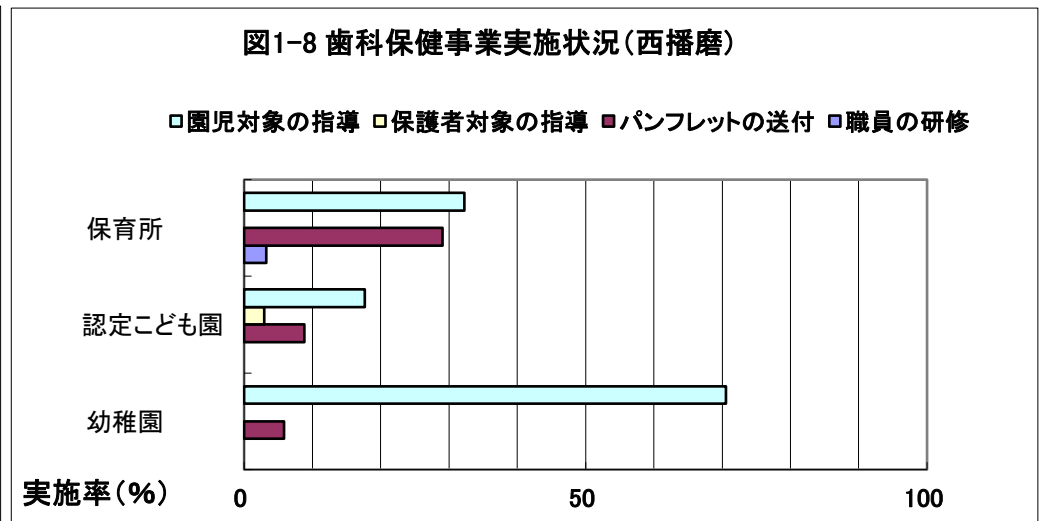
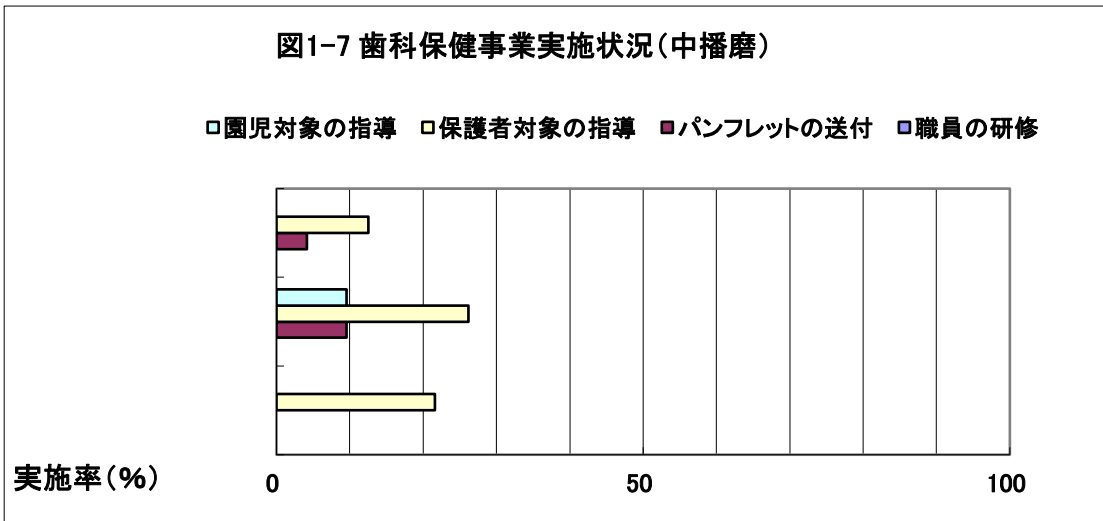
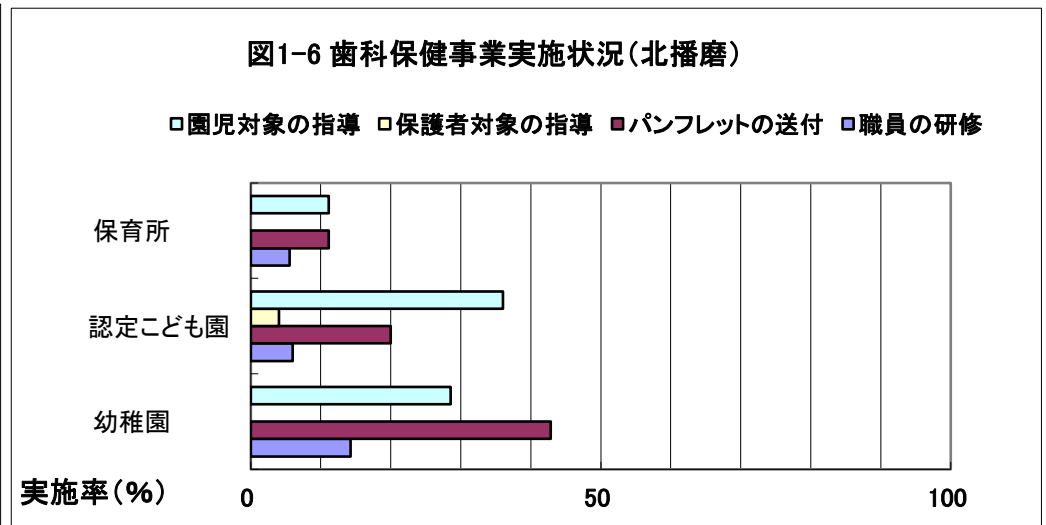
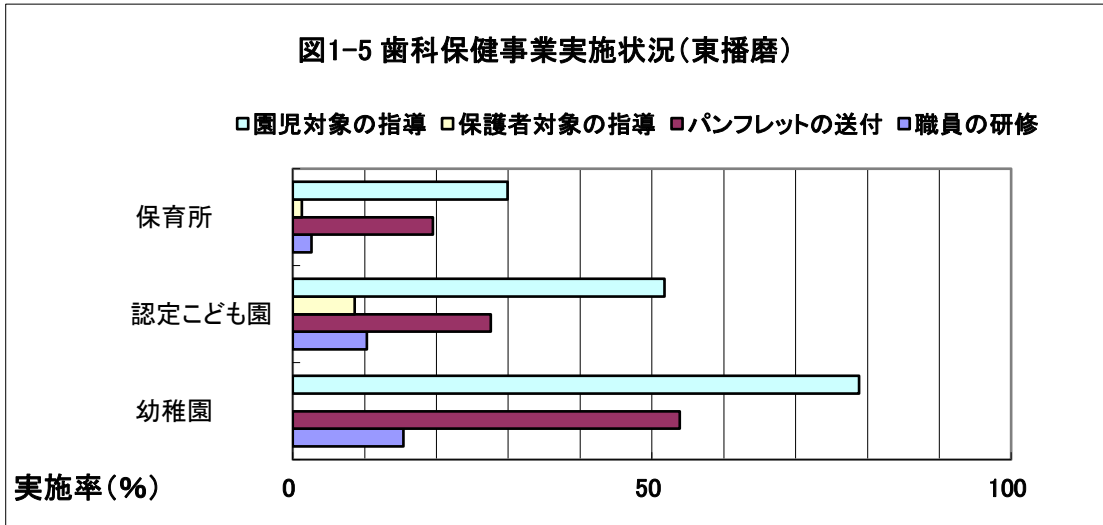
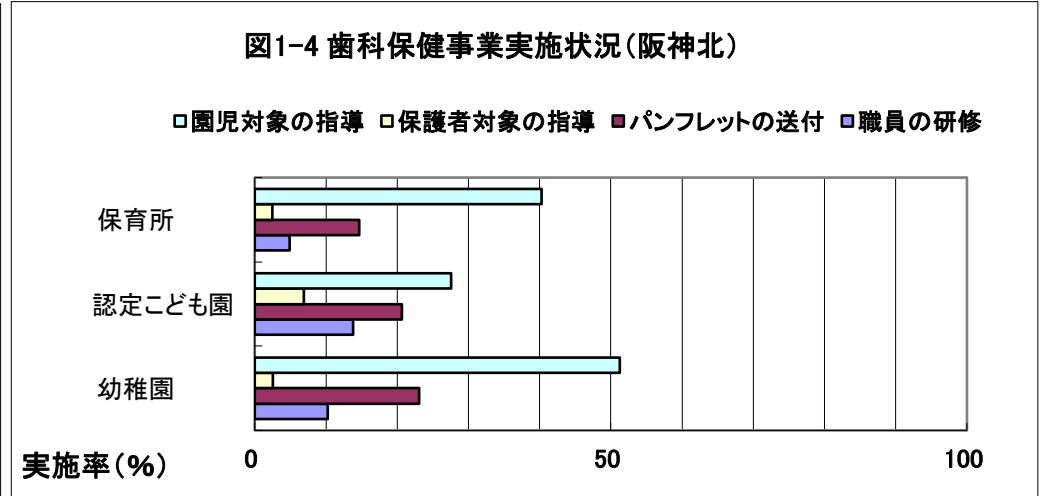
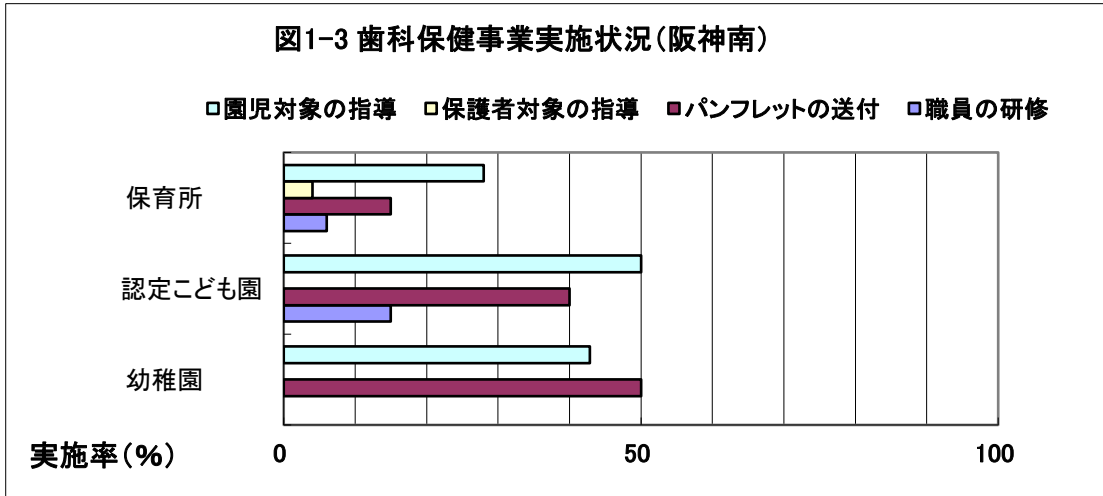
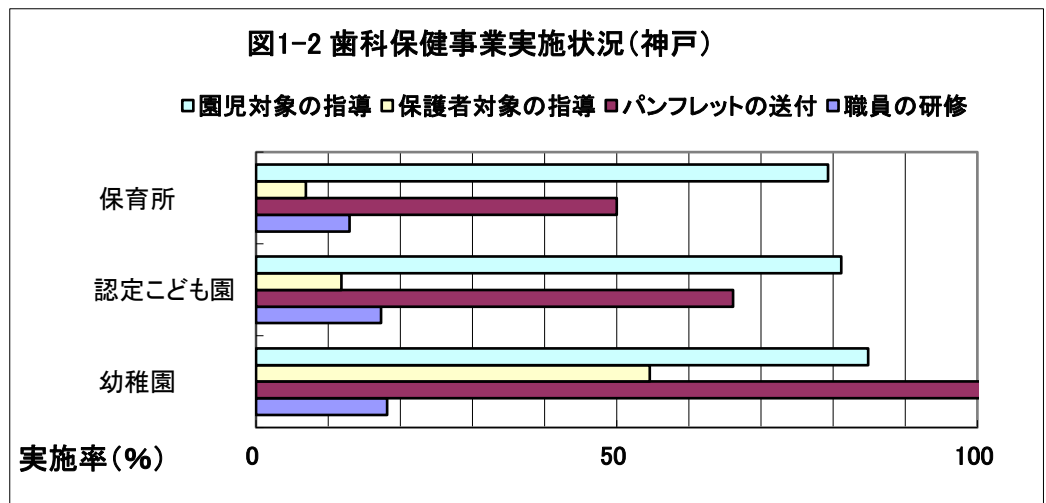
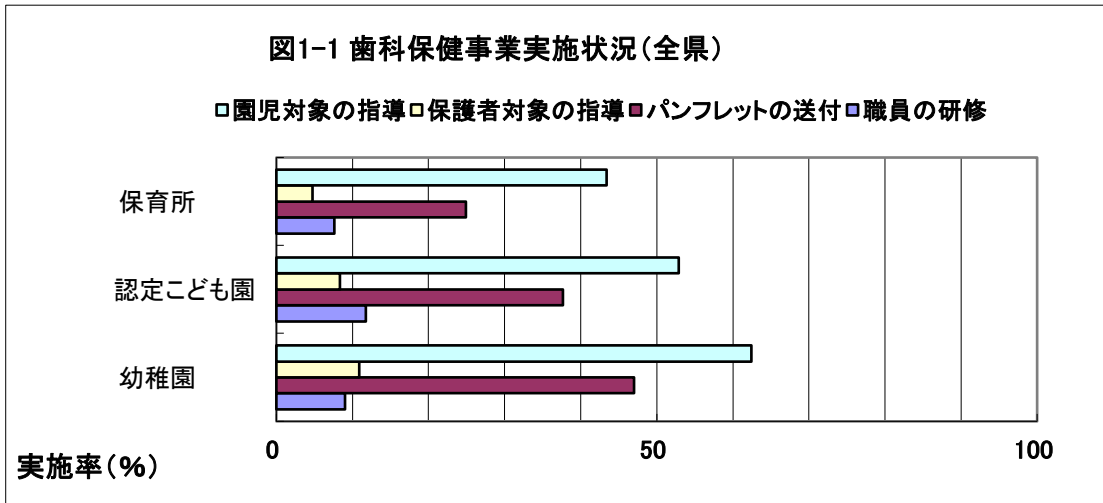

2 小学校、中学校、高等学校における歯科保健事業実施状況

表4 小学校、中学校、高等学校（市立高校のみ）における歯科保健事業実施状況

		管内施設数	回答施設数	児童・生徒に対する指導・研修		保護者に対する指導・研修		保健だよりの配布		職員の研修	
				施設数	(%)	施設数	(%)	施設数	(%)	施設数	(%)
小学校	全 県	745	581	183	(31.5%)	14	(2.4%)	429	(73.8%)	37	(6.4%)
	神 戸	164	0	0	-	0	-	0	-	0	-
	阪神南	90	90	5	(5.6%)	3	(3.3%)	51	(56.7%)	3	(3.3%)
	阪神北	83	83	20	(24.1%)	1	(1.2%)	70	(84.3%)	5	(6.0%)
	東播磨	75	75	20	(26.7%)	0	(0.0%)	68	(90.7%)	5	(6.7%)
	北播磨	57	57	22	(38.6%)	0	(0.0%)	44	(77.2%)	4	(7.0%)
	中播磨	80	80	31	(38.8%)	5	(6.3%)	59	(73.8%)	7	(8.8%)
	西播磨	58	58	33	(56.9%)	1	(1.7%)	50	(86.2%)	2	(3.4%)
	但 馬	63	63	31	(49.2%)	1	(1.6%)	44	(69.8%)	10	(15.9%)
	丹 波	36	36	16	(44.4%)	3	(8.3%)	35	(97.2%)	1	(2.8%)
	淡 路	39	39	5	(12.8%)	0	(0.0%)	8	(20.5%)	0	(0.0%)
中学校	全 県	343	258	54	(20.9%)	5	(1.9%)	187	(72.5%)	16	(6.2%)
	神 戸	85	0	0	-	0	-	0	-	0	-
	阪神南	40	40	2	(5.0%)	0	(0.0%)	17	(42.5%)	1	(2.5%)
	阪神北	38	38	2	(5.3%)	1	(2.6%)	31	(81.6%)	1	(2.6%)
	東播磨	35	35	3	(8.6%)	0	(0.0%)	33	(94.3%)	2	(5.7%)
	北播磨	26	26	2	(7.7%)	1	(3.8%)	18	(69.2%)	0	(0.0%)
	中播磨	40	40	9	(22.5%)	2	(5.0%)	33	(82.5%)	6	(15.0%)
	西播磨	28	28	19	(67.9%)	1	(3.6%)	26	(92.9%)	2	(7.1%)
	但 馬	23	23	10	(43.5%)	0	(0.0%)	14	(60.9%)	4	(17.4%)
	丹 波	12	12	6	(50.0%)	0	(0.0%)	10	(83.3%)	0	(0.0%)
	淡 路	16	16	1	(6.3%)	0	(0.0%)	5	(31.3%)	0	(0.0%)
高等学校	全 県	166	10	1	(10.0%)	0	(0.0%)	7	(70.0%)	0	(0.0%)
	神 戸	32	0	0	-	0	-	0	-	0	-
	阪神南	23	5	0	(0.0%)	0	(0.0%)	2	(40.0%)	0	(0.0%)
	阪神北	18	1	0	(0.0%)	0	(0.0%)	1	(100.0%)	0	(0.0%)
	東播磨	21	1	1	(100.0%)	0	(0.0%)	1	(100.0%)	0	(0.0%)
	北播磨	14	0	0	-	0	-	0	-	0	-
	中播磨	20	3	0	(0.0%)	0	(0.0%)	3	(100.0%)	0	(0.0%)
	西播磨	14	0	0	-	0	-	0	-	0	-
	但 馬	12	0	0	-	0	-	0	-	0	-
	丹 波	6	0	0	-	0	-	0	-	0	-
	淡 路	6	0	0	-	0	-	0	-	0	-
特別支援学校小学部	39	27	4	(14.8%)	2	(7.4%)	11	(40.7%)	0	(0.0%)	
特別支援学校中学部	38	27	4	(14.8%)	2	(7.4%)	11	(40.7%)	0	(0.0%)	
特別支援学校高等部	37	25	3	(12.0%)	1	(4.0%)	10	(40.0%)	0	(0.0%)	

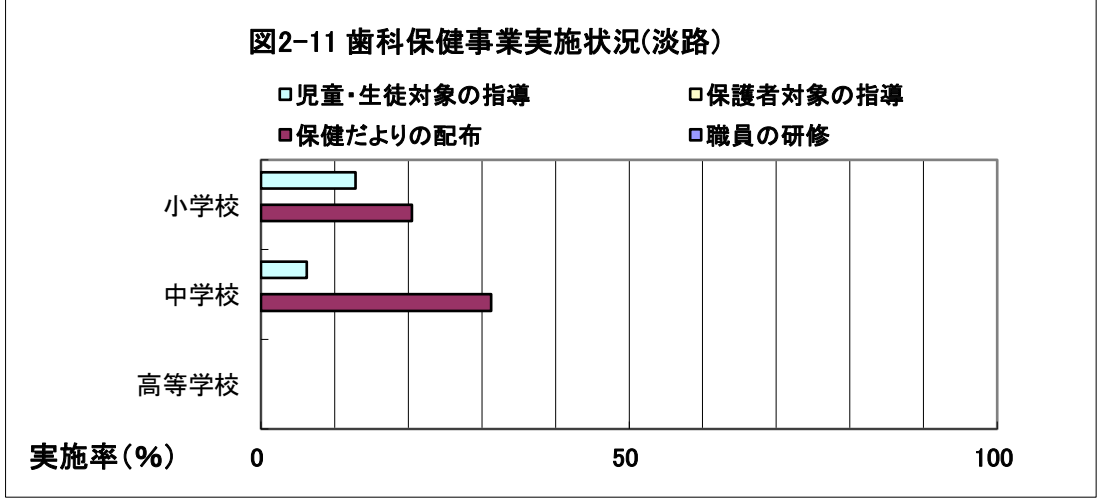
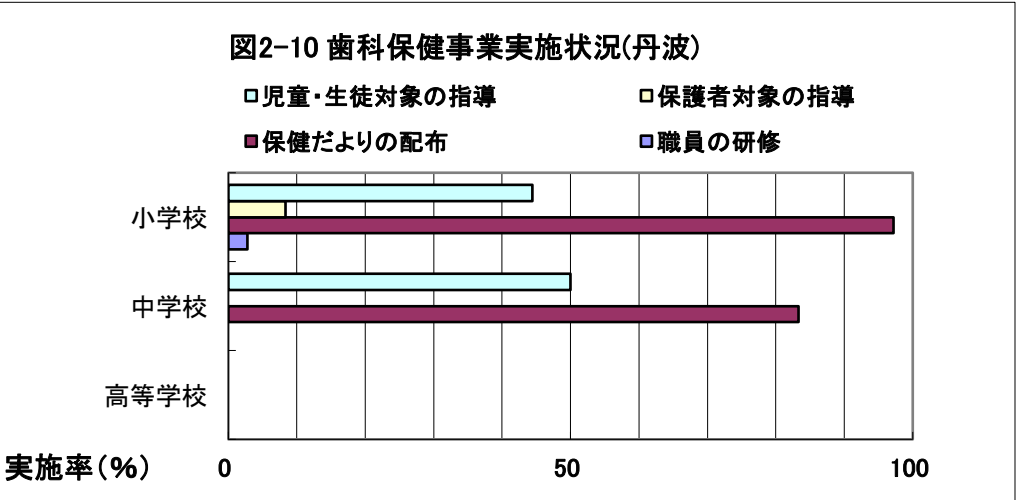
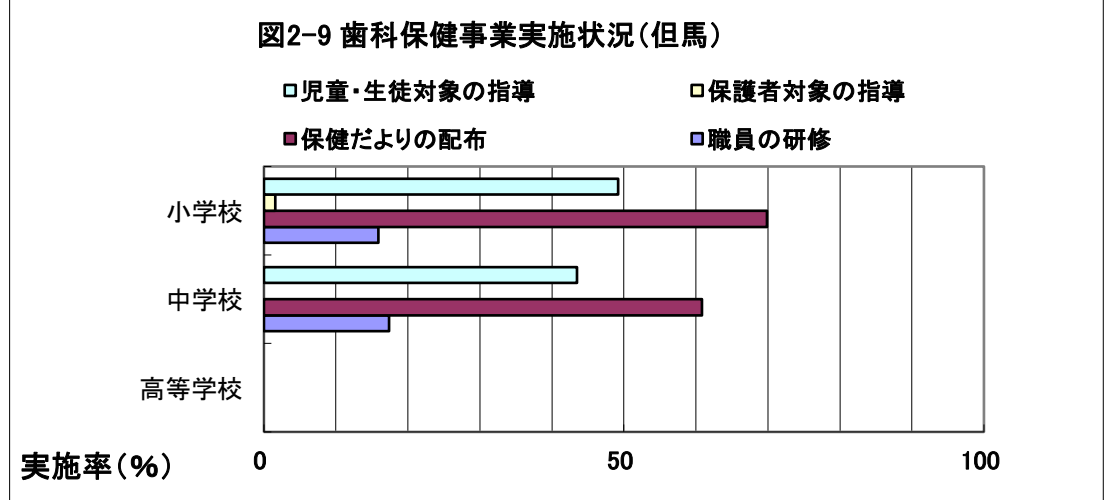
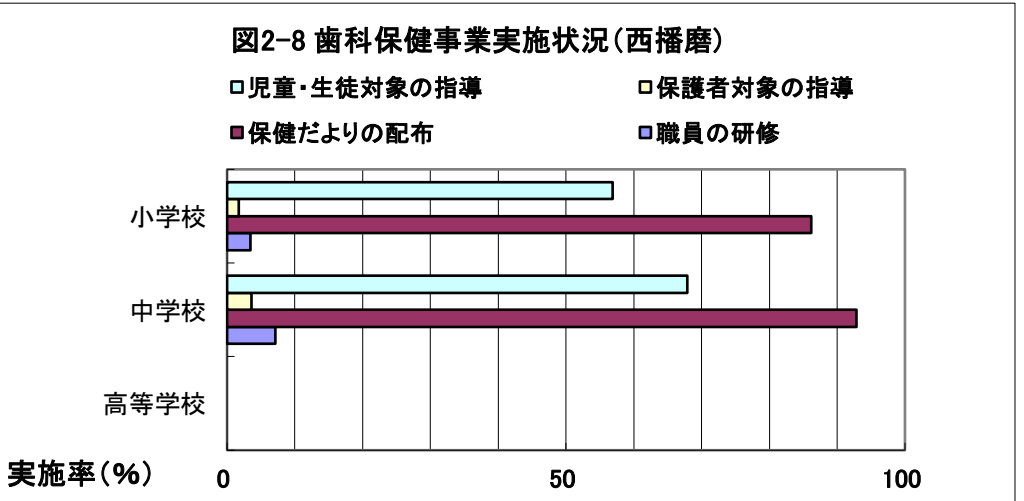
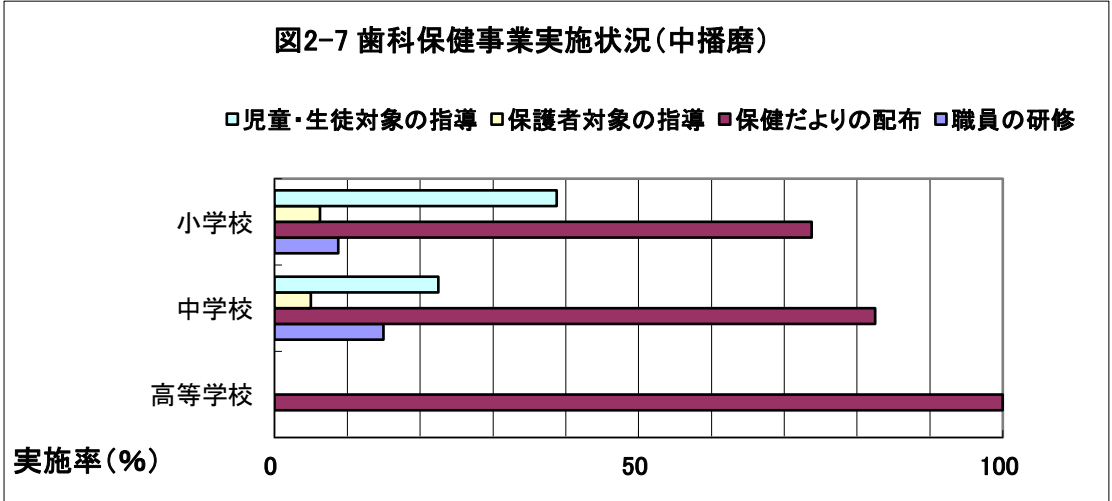
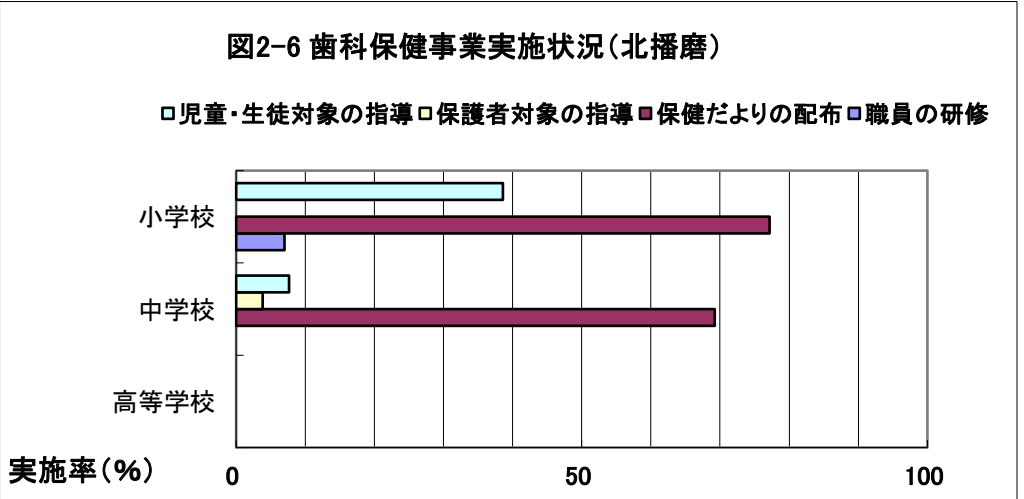
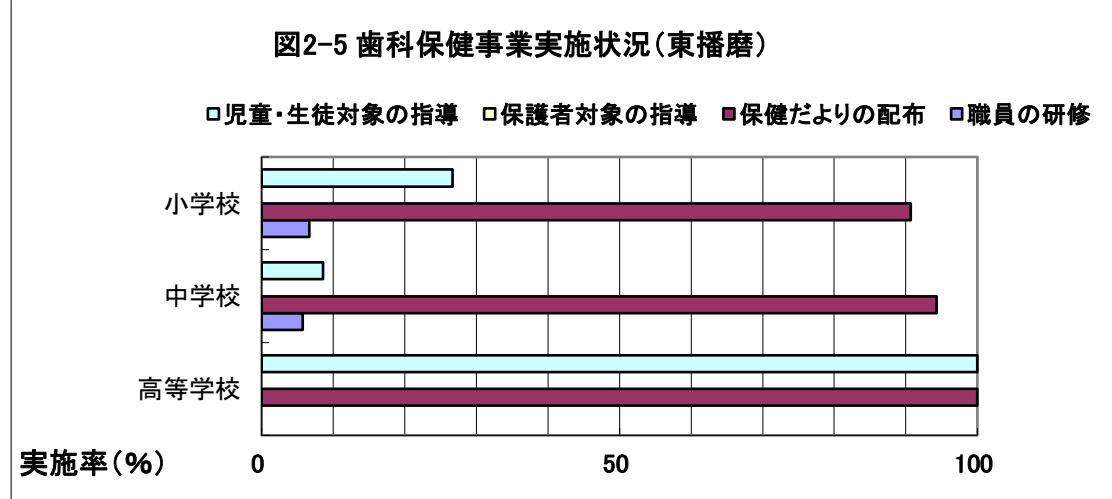
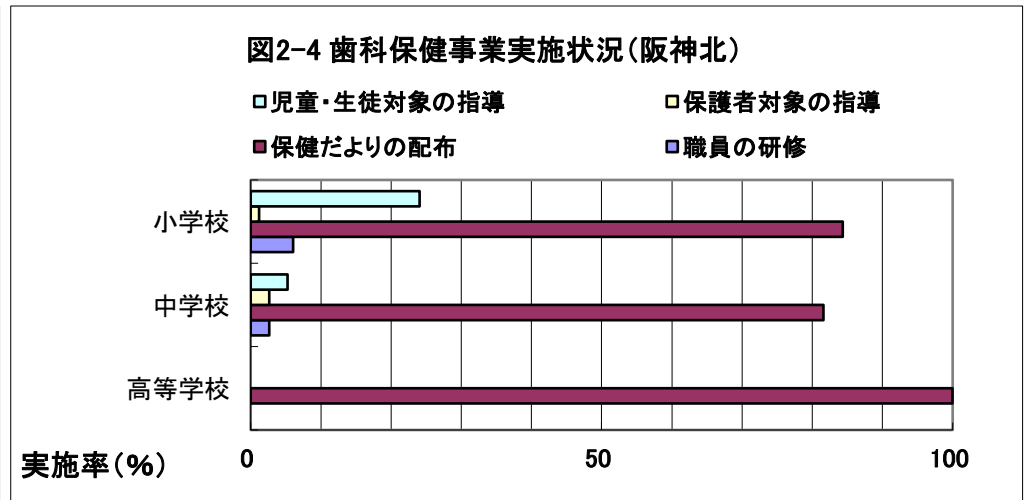
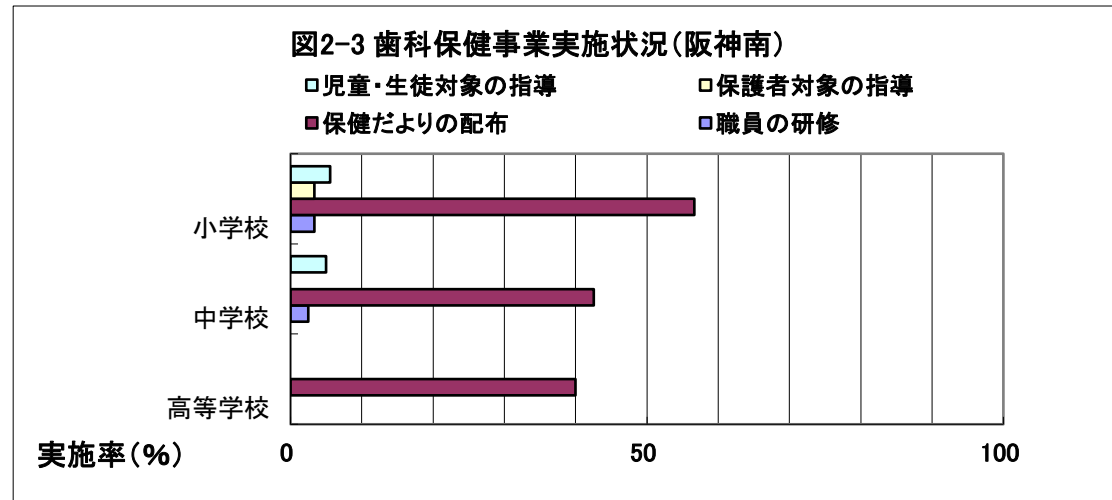
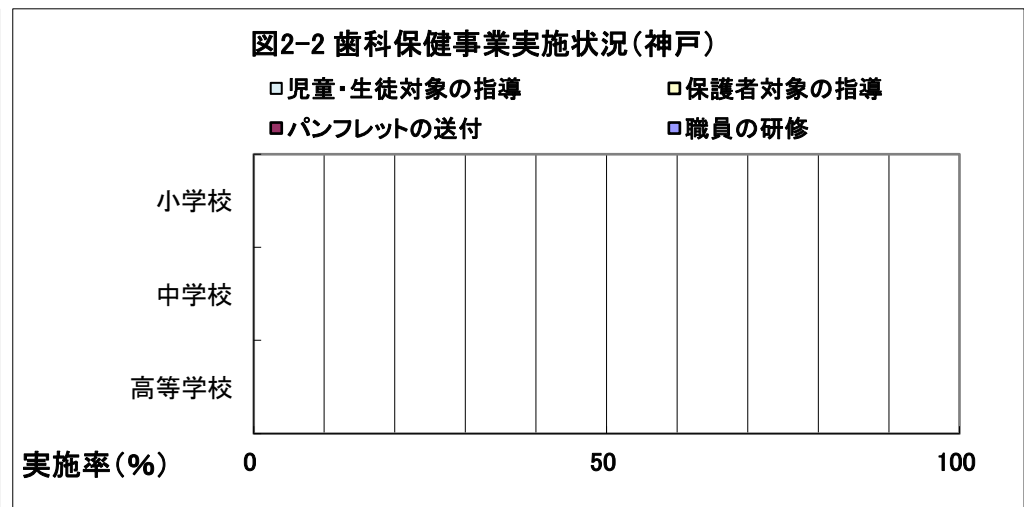
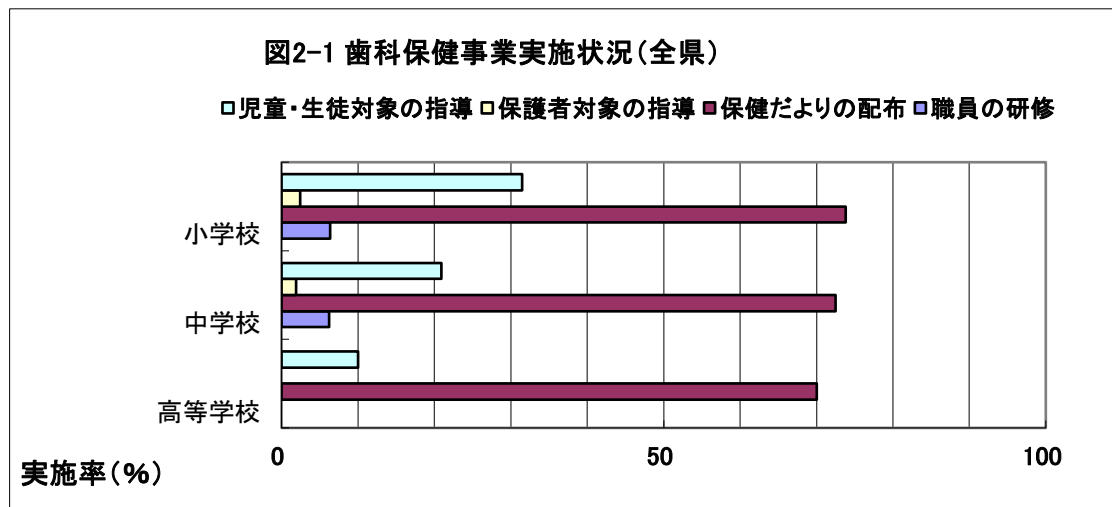

3 う蝕有病状況 ※特別支援学校の状況は含まない
 (1) 全県 ※1歳6か月・3歳児の結果については、令和元年度の市町実施の歯科健康診査の結果より

表5-1 う蝕有病状況（全県）

	う蝕有病者率（％）				一人平均う蝕数（歯）	
	計	A型	B型	C型	受診者	有病者
1歳6か月	0.8	0.7	0.1	0.1	0.02	2.88
3歳	10.0	7.3	2.2	0.5	0.32	3.23

	う蝕有病者率（％）			一人平均う蝕数（歯）	
	計	処置完了者	処置未完了者	受診者	有病者
5歳	30.5	9.8	20.7	1.18	3.87
小学1年生	36.6	16.9	19.7	-	-
小学2年生	49.4	27.4	22.0	-	-
小学3年生	46.6	26.8	19.8	-	-
小学4年生	37.8	22.1	15.7	-	-
小学5年生	31.3	18.8	12.5	-	-
小学6年生	29.0	16.8	12.2	-	-
中学1年生	29.0	16.8	12.2	0.59	2.02
中学2年生	34.5	19.9	14.6	-	-
中学3年生	38.6	22.3	16.3	-	-
高校1年生	38.6	22.3	16.3	-	-
高校2年生	43.7	25.3	18.3	-	-
高校3年生	47.0	27.4	19.6	-	-
5歳（保育所）	31.2	9.7	21.5	1.24	3.98
5歳（認可）	29.3	9.8	19.5	1.11	3.79
5歳（幼稚園）	32.2	10.2	22.0	1.25	3.89

	受診者あたり（歯）					有病者あたり（歯）				
	合計	喪失歯	う蝕			合計	喪失歯	う蝕		
			計	処置歯	処置未完了歯			計	処置歯	処置未完了歯
中学1年生	0.59	0.01	0.57	0.35	0.22	2.02	0.05	1.97	1.22	0.75

注）5歳児～高3の全国の結果は「令和元年度学校保健統計」より

「令和2年度学校保健統計」については公表され次第更新します

注）3歳児の全国の結果は「平成30年度地域保健・健康増進事業報告」より

図3-1 年齢別う蝕有病者率（全県）



表5-2 う歯の本数別状況（全県）

	回答施設数	市町数		
		全施設回答	一部施設回答	全施設回答なし
保育所	311	23	7	4
認定こども園	435	24	10	3
幼稚園	137	14	6	11
中学1年生	126	15	13	13

	受診者数	う蝕有病者数					
		計	1本	2本	3本	4本	5本
保育所	6,056	1,858	426	435	214	201	122
			7.0%	7.2%	3.5%	3.3%	2.0%
			6本	7本	8本	9本	10本以上
			128	75	92	43	122
			2.1%	1.2%	1.5%	0.7%	2.0%
認定こども園	13,957	4,088	1001	932	512	431	260
			7.2%	6.7%	3.7%	3.1%	1.9%
			6本	7本	8本	9本	10本以上
			247	164	173	99	269
			1.8%	1.2%	1.2%	0.7%	1.9%
幼稚園	2,677	964	215	203	124	94	78
			8.0%	7.6%	4.6%	3.5%	2.9%
			6本	7本	8本	9本	10本以上
			61	40	51	26	72
			2.3%	1.5%	1.9%	1.0%	2.7%
中学1年生	11,467	3,884	1422	977	533	480	182
			12.4%	8.5%	4.6%	4.2%	1.6%
			6本	7本	8本	9本	10本以上
			124	68	39	21	38
			1.1%	0.6%	0.3%	0.2%	0.3%

注)%は本数別回答ありのう蝕有病者における割合

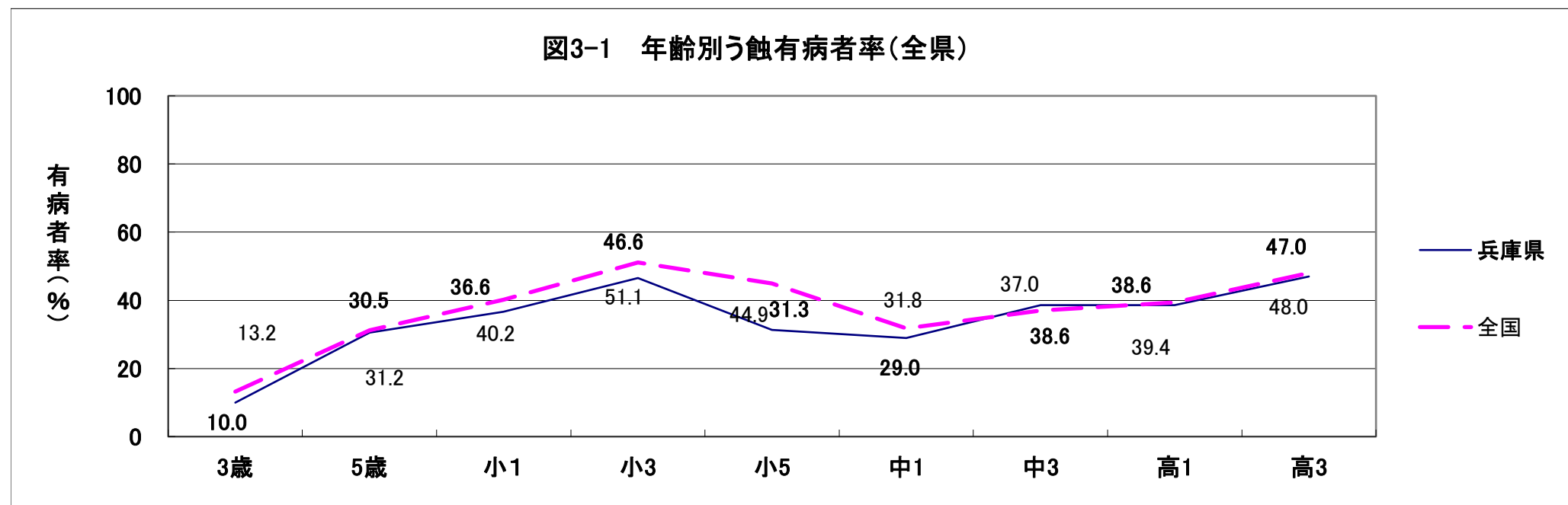
図3-2 本数別う歯のある者(%)
-5歳児、全県-



図3-3 本数別う歯のある者(%)
-中学1年生、全県-



(2) 特別支援学校

表6-1 特別支援学校におけるう蝕有病状況 (全県)

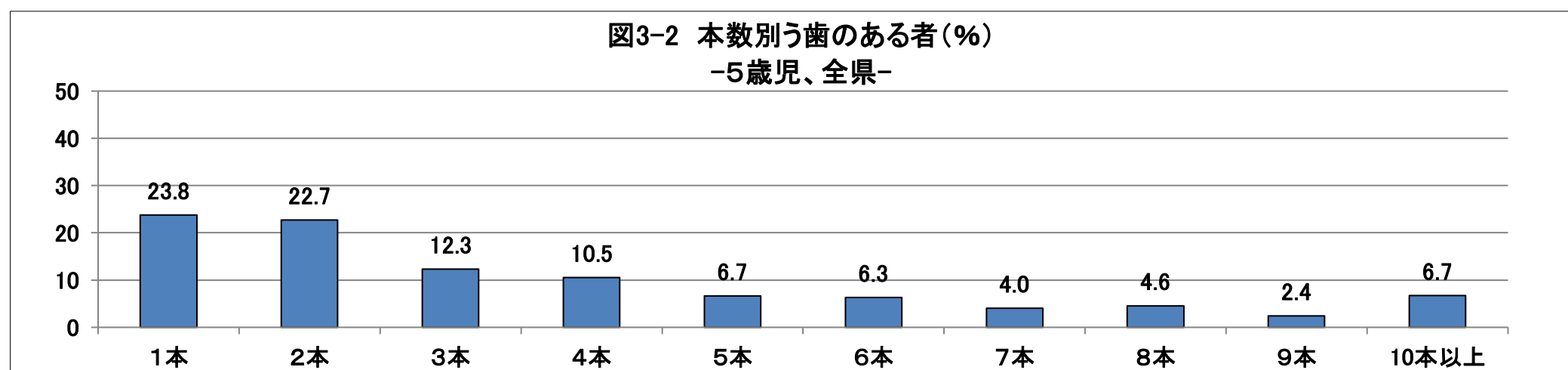
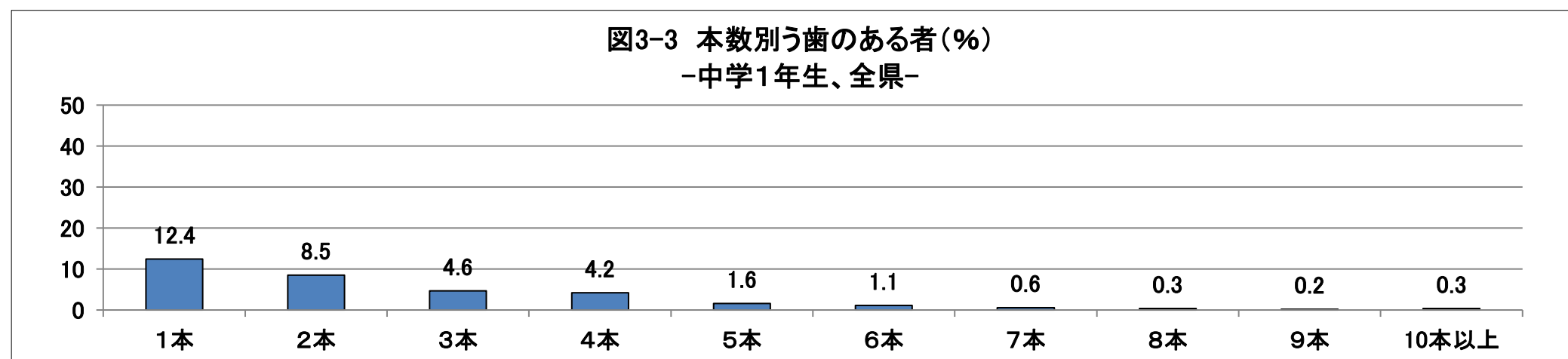
	う蝕有病者率 (%)			一人平均う蝕数 (歯)	
	計	処置完了者	処置未完了者	受診者	有病者
小学1年生	25.0	7.9	17.1	-	-
小学2年生	31.9	12.6	19.2	-	-
小学3年生	38.2	12.9	25.3	-	-
小学4年生	40.4	16.4	23.9	-	-
小学5年生	28.9	13.3	15.6	-	-
小学6年生	22.9	9.6	13.3	-	-
中学1年生	31.3	15.2	16.0	0.08	0.24
中学2年生	34.3	16.7	17.6	-	-
中学3年生	35.9	19.4	16.5	-	-
高校1年生	45.0	23.3	21.7	-	-
高校2年生	47.5	27.4	20.1	-	-
高校3年生	48.0	26.0	22.0	-	-

※幼稚部は対象者が少なく個人が特定されるおそれがあるため、数値を公表しない

	受診者あたり (歯)					有病者あたり (歯)				
	合計	喪失歯	う蝕			合計	喪失歯	う蝕		
			計	処置歯	処置未完了歯			計	処置歯	処置未完了歯
中学1年生	0.08	0.00	0.08	0.07	0.01	0.24	0.00	0.24	0.21	0.03

注) 神戸市、尼崎市、西宮市、芦屋市、伊丹市、宝塚市、川西市、三田市、明石市、加古川市、稲美町、三木市、小野市、加西市、多可町、姫路市、たつの市、赤穂市、豊岡市、香美町、朝来市、丹波市、丹波篠山市、洲本市のみ

図3-4 年齢別う蝕有病率(特別支援学校)



表6-2 う歯の本数別状況（特別支援学校）

	回答 施設数	市町数		
		全施設回答	一部施設 回答	全施設 回答なし
幼稚部	1	1	0	1
中学1年生	4	4	0	3

	受診者数	う蝕有病者数					
		計	1本	2本	3本	4本	5本
中学1年生	18	5	4	0	0	0	0
			22.2%	0.0%	0.0%	0.0%	0.0%
			6本	7本	8本	9本	10本以上
			0	0	0	0	1
			0.0%	0.0%	0.0%	0.0%	5.6%

※幼稚部は対象者が少なく個人が特定されるおそれがあるため、数値を公表しない

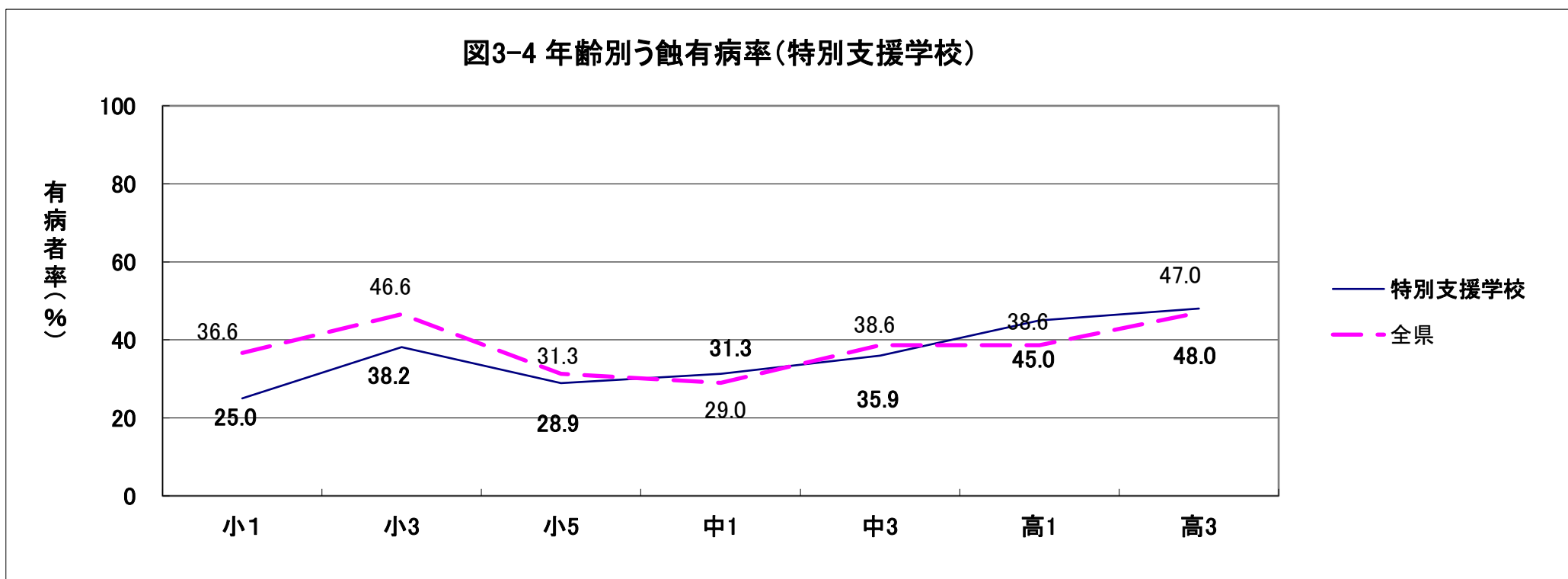
注) %は本数別回答ありのう蝕有病者における割合

図3-6 本数別う歯のある者(%)
- 中学1年生、特別支援学校 -

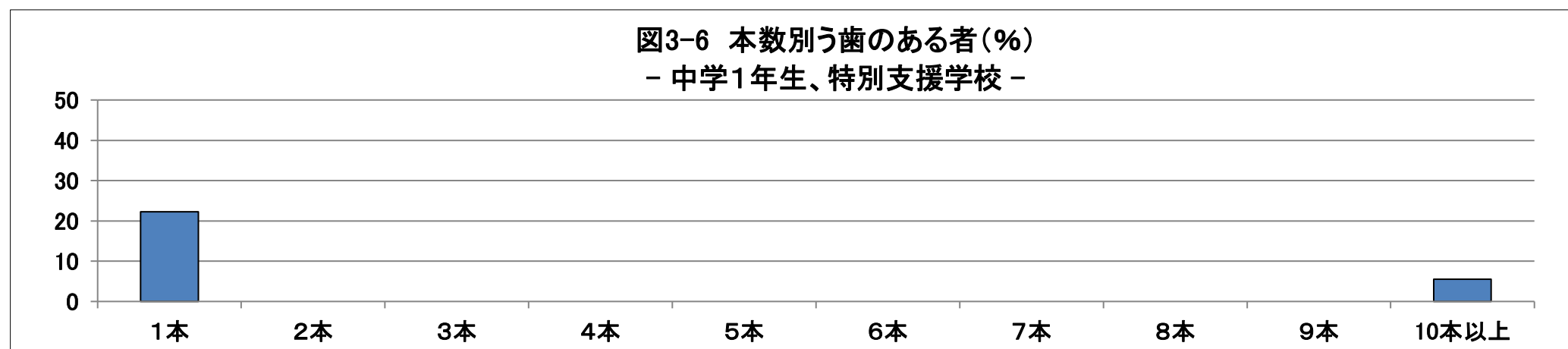

(3) 圏域別

① 神戸圏域

表7-1 う蝕有病状況(神戸)

	う蝕有病者率(%)				一人平均う歯数(歯)	
	計	A型	B型	C型	受診者	有病者
1歳6か月	1.0	0.8	0.1	0.1	0.03	2.96
3歳	10.2	7.4	2.2	0.6	0.31	3.10

	う蝕有病者率(%)			一人平均う歯数(歯)	
	計	処置完了者	処置未完了者	受診者	有病者
5歳	29.6	9.1	20.5	1.16	3.92
小学1年生	33.2	18.0	15.2	-	-
小学2年生	41.2	23.6	17.6	-	-
小学3年生	45.5	28.3	17.2	-	-
小学4年生	41.2	26.5	14.8	-	-
小学5年生	33.1	21.6	11.5	-	-
小学6年生	26.4	17.4	8.9	-	-
中学1年生	24.1	14.2	10.0	0.48	1.97
中学2年生	27.6	16.9	10.7	-	-
中学3年生	28.0	16.7	11.3	-	-
高校1年生	33.8	17.0	16.8	-	-
高校2年生	39.1	20.6	18.5	-	-
高校3年生	41.1	22.4	18.7	-	-
5歳(保育所)	34.0	9.2	24.8	1.48	4.35
5歳(認可)	26.8	8.7	18.1	0.97	3.60
5歳(幼稚園)	32.1	11.0	21.0	1.32	4.12

	受診者あたり(歯)					有病者あたり(歯)				
	合計	喪失歯	う歯			合計	喪失歯	う歯		
			計	処置歯	処置未完了歯			計	処置歯	処置未完了歯
中学1年生	0.48	0.01	0.47	0.29	0.18	1.97	0.05	1.93	1.19	0.74

図4-1 年齢別う蝕有病者率(神戸)



表7-5 う歯の本数別状況（神戸）

	回答 施設数	市町数		
		全施設回答	一部施設 回答	全施設 回答なし
保育所	0			1
認定こども園	103		1	
幼稚園	0			1
中学1年生	0			1

	受診者数	う蝕有病者数					
		計	1本	2本	3本	4本	5本
保育所	0	0	0	0	0	0	0
			-	-	-	-	-
			6本	7本	8本	9本	10本以上
			0	0	0	0	0
			-	-	-	-	-
認定こども園	2,975	734	207	166	92	80	47
			7.0%	5.6%	3.1%	2.7%	1.6%
			6本	7本	8本	9本	10本以上
			45	29	22	11	35
			1.5%	1.0%	0.7%	0.4%	1.2%
幼稚園	0	0	0	0	0	0	0
			-	-	-	-	-
			6本	7本	8本	9本	10本以上
			0	0	0	0	0
			-	-	-	-	-
中学1年生	0	0	0	0	0	0	0
			-	-	-	-	-
			6本	7本	8本	9本	10本以上
			0	0	0	0	0
			-	-	-	-	-

注)%は本数別回答ありのう蝕有病者における割合

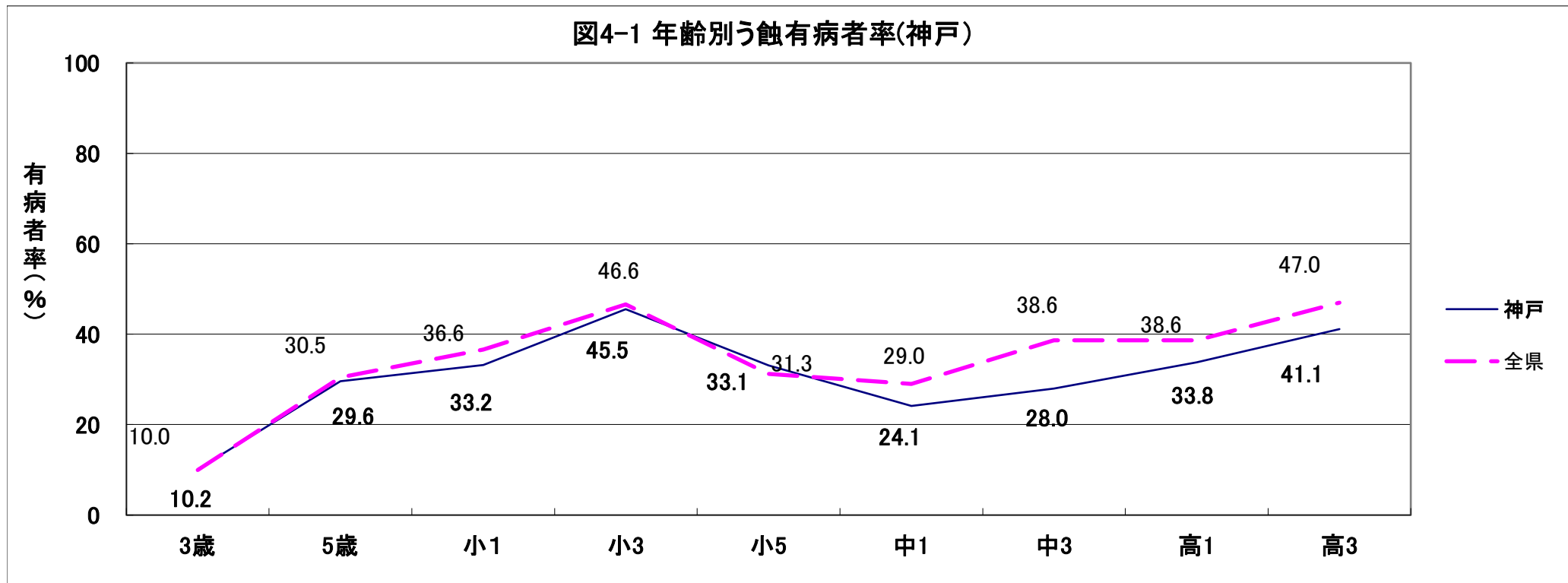
② 阪神南圏域

表7-2 う蝕有病状況（阪神南）

	う蝕有病者率 (%)				一人平均う歯数 (歯)	
	計	A型	B型	C型	受診者	有病者
1歳6か月	0.7	0.6	0.0	0.0	0.02	2.76
3歳	8.2	6.3	1.6	0.3	0.28	3.44

	う蝕有病者率 (%)			一人平均う歯数 (歯)	
	計	処置完了者	処置未完了者	受診者	有病者
5歳	29.3	11.4	17.9	1.08	3.70
小学1年生	35.0	15.6	19.4	-	-
小学2年生	45.2	21.7	23.5	-	-
小学3年生	47.7	25.1	22.6	-	-
小学4年生	45.7	24.9	20.8	-	-
小学5年生	34.8	18.3	16.5	-	-
小学6年生	29.5	16.1	13.4	-	-
中学1年生	27.8	14.3	13.5	0.58	2.10
中学2年生	31.0	16.4	14.7	-	-
中学3年生	35.9	16.5	19.4	-	-
高校1年生	38.0	22.0	16.0	-	-
高校2年生	40.5	22.1	18.4	-	-
高校3年生	44.1	25.7	18.5	-	-
5歳 (保育所)	30.1	11.5	18.6	1.07	3.54
5歳 (認可)	24.2	11.9	12.4	0.98	4.03
5歳 (幼稚園)	33.5	10.5	23.0	1.23	3.66

※西宮市の認定こども園は回答なし

	受診者あたり (歯)					有病者あたり (歯)				
	合計	喪失歯	う歯			合計	喪失歯	う歯		
			計	処置歯	処置未完了歯			計	処置歯	処置未完了歯
中学1年生	0.58	0.02	0.57	0.31	0.26	2.10	0.06	2.03	1.11	0.93



表7-3 う歯の本数別状況（阪神南圏域）

	回答 施設数	市町数		
		全施設回答	一部施設 回答	全施設 回答なし
保育所	96	1	2	0
認定こども園	16	0	2	0
幼稚園	9	1	0	2
中学1年生	4	0	1	2

	受診者数	う蝕有病者数					
		計	1本	2本	3本	4本	5本
保育所	1,599	481	139	108	50	46	24
			8.7%	6.8%	3.1%	2.9%	1.5%
			6本	7本	8本	9本	10本以上
			29	16	28	7	34
			1.8%	1.0%	1.8%	0.4%	2.1%
認定こども園	831	229	52	43	29	35	12
			6.3%	5.2%	3.5%	4.2%	1.4%
			6本	7本	8本	9本	10本以上
			15	8	14	5	16
			1.8%	1.0%	1.7%	0.6%	1.9%
幼稚園	266	118	20	22	10	6	13
			7.5%	8.3%	3.8%	2.3%	4.9%
			6本	7本	8本	9本	10本以上
			6	9	9	3	20
			2.3%	3.4%	3.4%	1.1%	7.5%
中学1年生	728	213	82	49	27	24	11
			11.3%	6.7%	3.7%	3.3%	1.5%
			6本	7本	8本	9本	10本以上
			8	4	6	0	2
			1.1%	0.5%	0.8%	0.0%	0.3%

注)%は本数別回答ありのう蝕有病者における割合

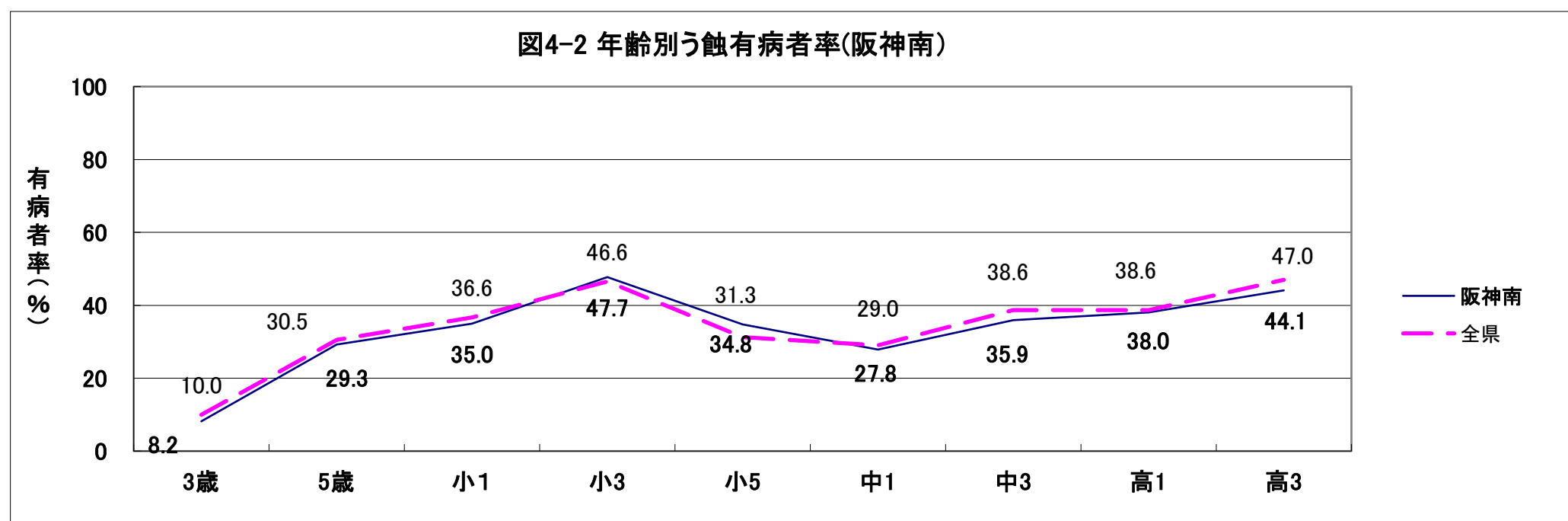
図4-3 本数別う歯のある者(%)
- 5歳児、阪神南 -

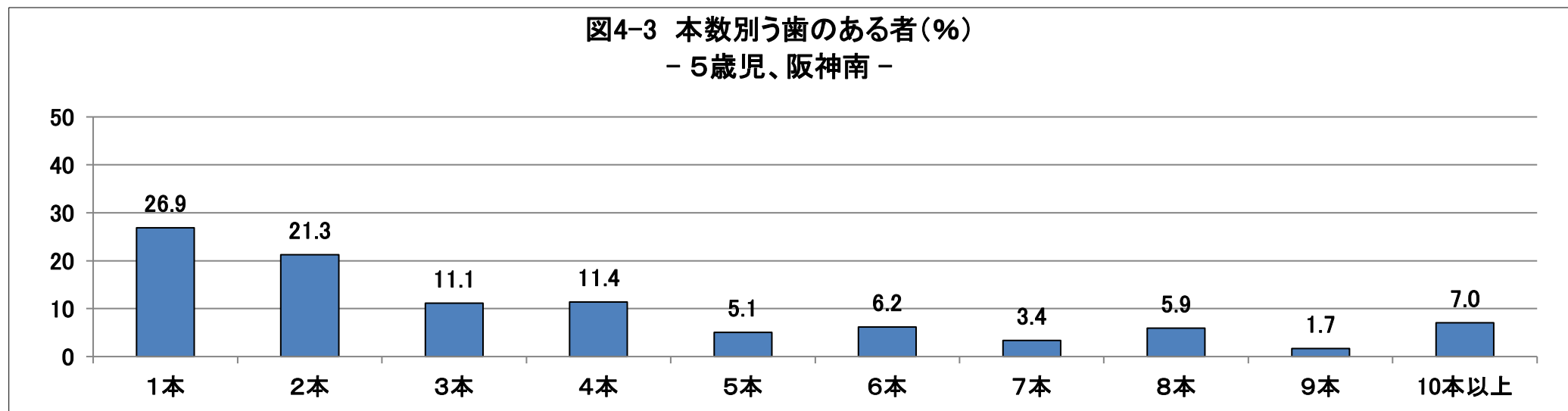

③ 阪神北圏域

表7-4 う蝕有病状況（阪神北）

	う蝕有病者率（％）				一人平均う歯数（歯）	
	計	A型	B型	C型	受診者	有病者
1歳6か月	0.8	0.6	0.1	0.1	0.02	2.84
3歳	8.4	6.7	1.5	0.3	0.25	2.99

	う蝕有病者率（％）			一人平均う歯数（歯）	
	計	処置完了者	処置未完了者	受診者	有病者
5歳	26.5	9.2	17.3	0.97	3.66
小学1年生	33.7	14.1	19.6	-	-
小学2年生	41.2	20.0	21.1	-	-
小学3年生	46.2	24.2	22.0	-	-
小学4年生	43.4	23.1	20.3	-	-
小学5年生	35.5	20.0	15.5	-	-
小学6年生	30.1	17.7	12.4	-	-
中学1年生	26.7	15.2	11.5	0.54	2.03
中学2年生	29.2	15.3	13.9	-	-
中学3年生	28.2	16.9	11.3	-	-
高校1年生	30.1	17.3	12.8	-	-
高校2年生	32.4	18.0	14.4	-	-
高校3年生	37.7	22.1	15.6	-	-
5歳（保育所）	24.8	8.3	16.4	0.89	3.58
5歳（認可）	27.2	9.8	17.4	1.04	3.83
5歳（幼稚園）	28.0	9.8	18.2	0.98	3.51

	受診者あたり（歯）					有病者あたり（歯）				
	合計	喪失歯	う歯			合計	喪失歯	う歯		
			計	処置歯	処置未完了歯			計	処置歯	処置未完了歯
中学1年生	0.54	0.01	0.54	0.33	0.21	2.03	0.03	2.00	1.22	0.78

図4-4 年齢別う蝕有病者率(阪神北)



表7-5 う歯の本数別状況（阪神北）

	回答 施設数	市町数		
		全施設回答	一部施設 回答	全施設 回答なし
保育所	80	3	2	0
認定こども園	29	3	0	0
幼稚園	19	4	0	2
中学1年生	10	2	0	3

	受診者数	う蝕有病者数						
		計	1本	2本	3本	4本	5本	
保育所	1,523	375	計	97	73	51	44	25
				6.4%	4.8%	3.3%	2.9%	1.6%
			6本	7本	8本	9本	10本以上	
			33	11	18	9	14	
			2.2%	0.7%	1.2%	0.6%	0.9%	
認定こども園	1,555	423	計	109	91	52	39	29
				7.0%	5.9%	3.3%	2.5%	1.9%
			6本	7本	8本	9本	10本以上	
			26	15	19	12	31	
			1.7%	1.0%	1.2%	0.8%	2.0%	
幼稚園	301	88	計	23	15	17	12	6
				7.6%	5.0%	5.6%	4.0%	2.0%
			6本	7本	8本	9本	10本以上	
			4	1	5	1	4	
			1.3%	0.3%	1.7%	0.3%	1.3%	
中学1年生	1,535	488	計	197	104	59	62	25
				12.8%	6.8%	3.8%	4.0%	1.6%
			6本	7本	8本	9本	10本以上	
			18	7	4	4	8	
			1.2%	0.5%	0.3%	0.3%	0.5%	

注) %は本数別回答ありのう蝕有病者における割合

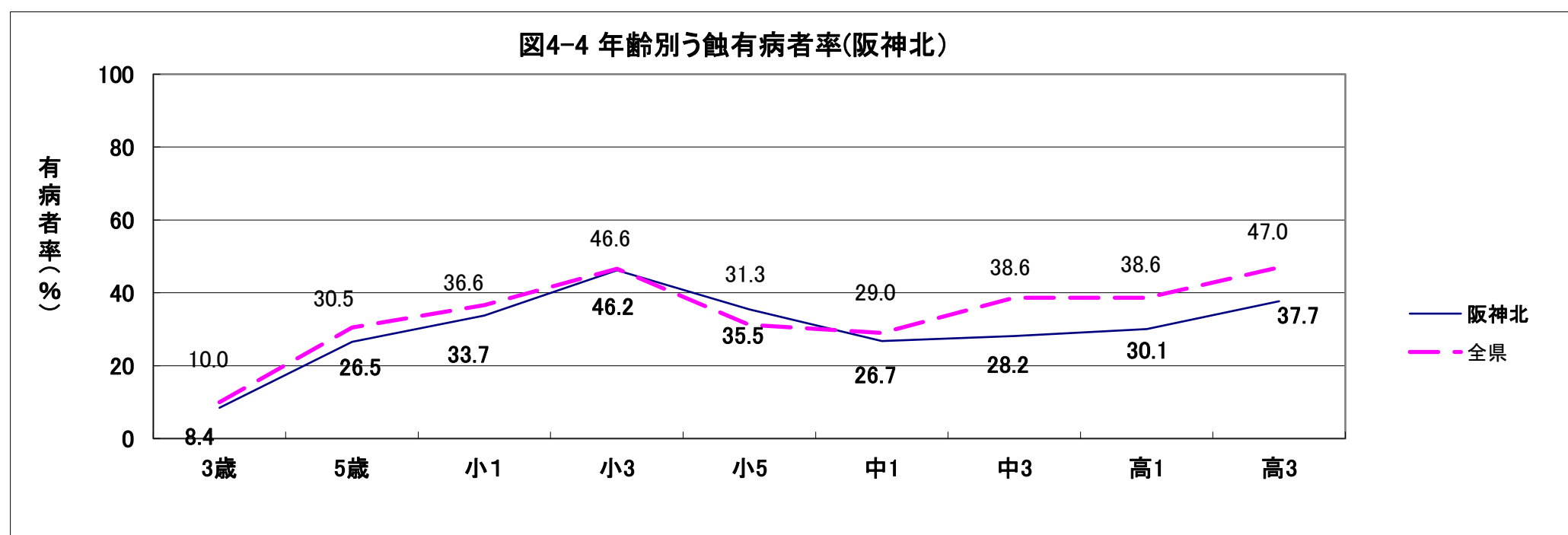
図4-5 本数別う歯のある者(%)
-5歳児、阪神北-



図4-6 本数別う歯のある者(%)
-中学1年生、阪神北-



④ 東播磨圏域

表7-6 う蝕有病状況（東播磨）

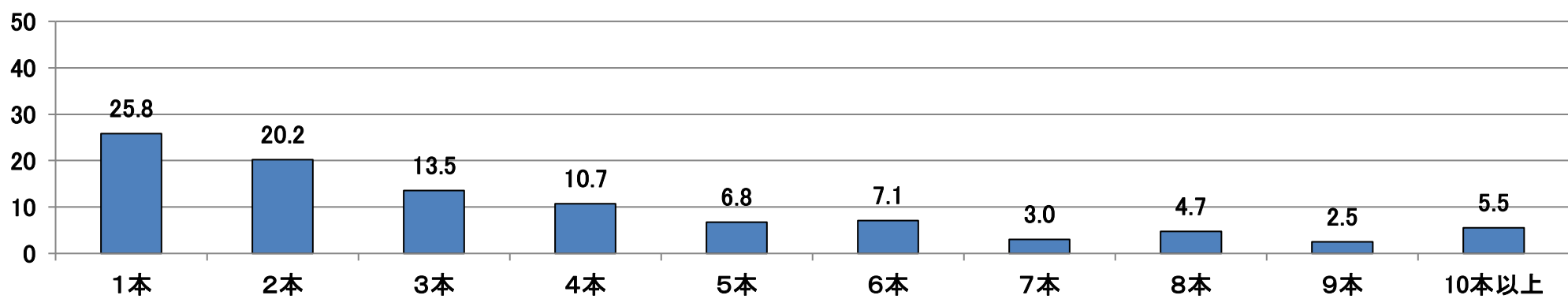
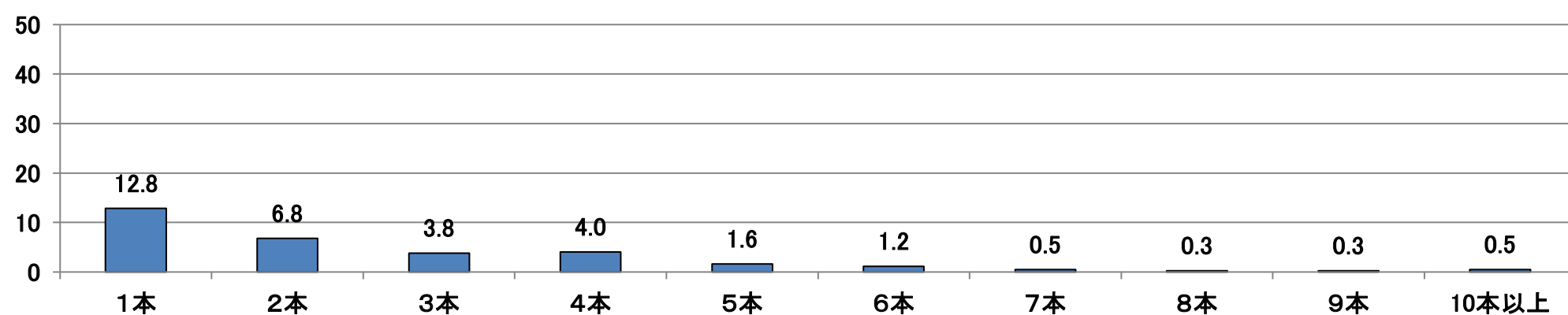
	う蝕有病者率（％）				一人平均う歯数（歯）	
	計	A型	B型	C型	受診者	有病者
1歳6か月	0.9	0.7	0.1	0.1	0.03	3.22
3歳	11.0	8.0	2.5	0.5	0.37	3.34

	う蝕有病者率（％）			一人平均う歯数（歯）	
	計	処置完了者	処置未完了者	受診者	有病者
5歳	30.5	10.2	20.3	1.21	3.95
小学1年生	39.0	18.9	20.1	-	-
小学2年生	46.1	23.5	22.6	-	-
小学3年生	49.8	27.4	22.3	-	-
小学4年生	47.6	27.3	20.3	-	-
小学5年生	39.3	23.5	15.8	-	-
小学6年生	32.4	19.5	12.9	-	-
中学1年生	29.5	17.8	11.7	0.64	2.18
中学2年生	33.2	20.6	12.6	-	-
中学3年生	35.4	21.4	14.0	-	-
高校1年生	38.8	21.0	17.9	-	-
高校2年生	46.8	26.3	20.5	-	-
高校3年生	51.4	29.2	22.2	-	-
5歳（保育所）	32.0	10.8	21.2	1.35	4.24
5歳（認可）	30.2	10.6	19.5	1.27	4.21
5歳（幼稚園）	29.2	9.0	20.3	0.97	3.31

	受診者あたり（歯）					有病者あたり（歯）				
	合計	喪失歯	う歯			合計	喪失歯	う歯		
			計	処置歯	処置未完了歯			計	処置歯	処置未完了歯
中学1年生	0.64	0.02	0.63	0.43	0.20	2.18	0.05	2.12	1.46	0.67

図4-7 年齢別う蝕有病者率(東播磨)



表7-7 う歯の本数別状況（東播磨）

	回答施設数	市町数		
		全施設回答	一部施設回答	全施設回答なし
保育所	25	2	2	1
認定こども園	55	2	2	0
幼稚園	8	2	1	2
中学1年生	3	1	1	3

	受診者数	う蝕有病者数					
		計	1本	2本	3本	4本	5本
保育所	659	247	46	61	28	27	17
			7.0%	9.3%	4.2%	4.1%	2.6%
			6本	7本	8本	9本	10本以上
			14	13	11	5	25
			2.1%	2.0%	1.7%	0.8%	3.8%
認定こども園	1,835	559	112	123	69	63	34
			6.1%	6.7%	3.8%	3.4%	1.9%
			6本	7本	8本	9本	10本以上
			30	31	30	16	51
			1.6%	1.7%	1.6%	0.9%	2.8%
幼稚園	280	105	23	30	12	7	6
			8.2%	10.7%	4.3%	2.5%	2.1%
			6本	7本	8本	9本	10本以上
			6	6	4	3	8
			2.1%	2.1%	1.4%	1.1%	2.9%
中学1年生	443	205	44	68	34	35	13
			9.9%	15.3%	7.7%	7.9%	2.9%
			6本	7本	8本	9本	10本以上
			2	5	2	0	2
			0.5%	1.1%	0.5%	0.0%	0.5%

注) %は本数別回答ありのう蝕有病者における割合

図4-8 本数別う歯のある者(%)
-5歳児、東播磨-



図4-9 本数別う歯のある者(%)
-中学1年生、東播磨-



⑤ 北播磨圏域

表7-8 う蝕有病状況（北播磨）

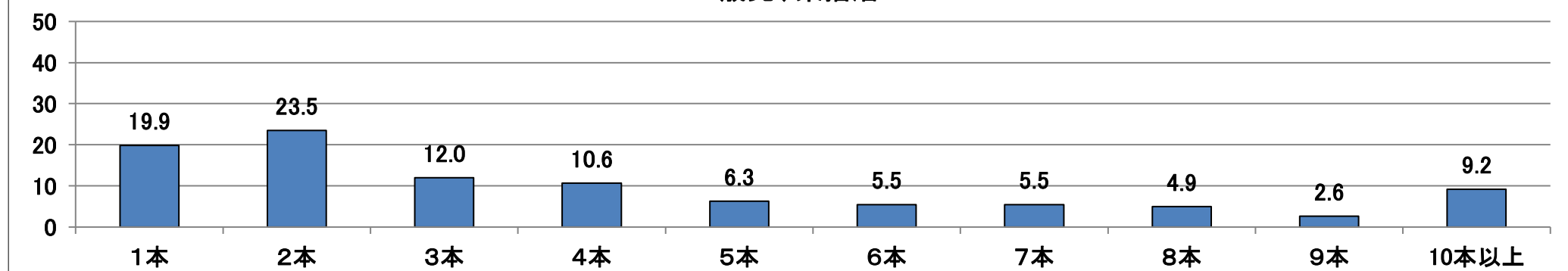
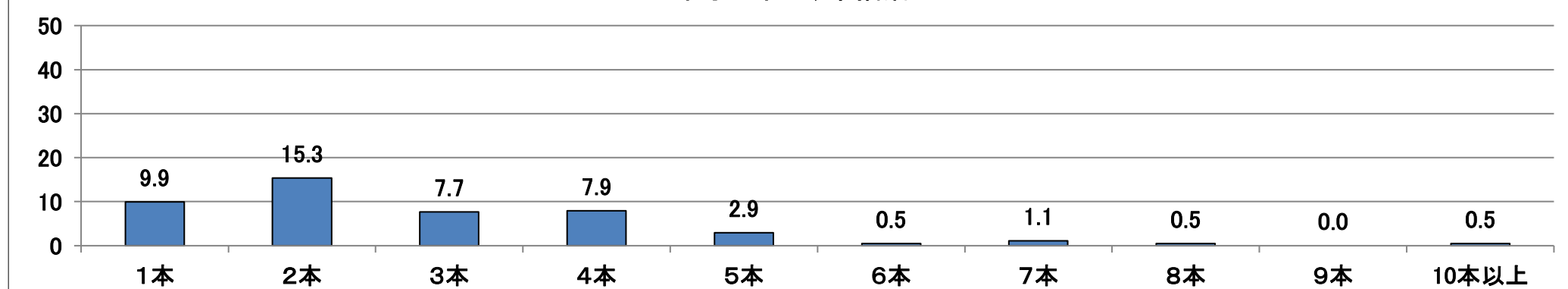
	う蝕有病者率 (%)				一人平均う歯数 (歯)	
	計	A型	B型	C型	受診者	有病者
1歳6か月	0.1	0.1	0.0	0.0	0.00	1.00
3歳	9.6	6.7	2.4	0.5	0.32	3.32

	う蝕有病者率 (%)			一人平均う歯数 (歯)	
	計	処置完了者	処置未完了者	受診者	有病者
5歳	32.3	7.5	24.9	1.16	3.60
小学1年生	43.2	18.3	24.9	-	-
小学2年生	53.7	27.3	26.4	-	-
小学3年生	58.3	31.5	26.8	-	-
小学4年生	57.1	31.3	25.7	-	-
小学5年生	47.0	28.1	18.9	-	-
小学6年生	43.1	26.3	16.8	-	-
中学1年生	39.6	19.6	20.0	1.10	2.78
中学2年生	38.0	17.8	20.2	-	-
中学3年生	44.4	24.9	19.5	-	-
高校1年生	42.5	24.2	18.3	-	-
高校2年生	49.8	28.6	21.2	-	-
高校3年生	51.5	31.1	20.4	-	-
5歳(保育所)	31.2	7.2	24.0	1.15	3.68
5歳(認可)	31.8	7.0	24.8	1.11	3.49
5歳(幼稚園)	40.4	12.6	27.8	1.70	4.20

	受診者あたり (歯)					有病者あたり (歯)				
	合計	喪失歯	う歯			合計	喪失歯	う歯		
			計	処置歯	処置未完了歯			計	処置歯	処置未完了歯
中学1年生	1.10	0.03	1.07	0.58	0.49	2.78	0.07	2.70	1.47	1.23

図4-10 年齢別う蝕有病者率(北播磨)



表7-9 う歯の本数別状況（北播磨）

	回答施設数	市町数		
		全施設回答	一部施設回答	全施設回答なし
保育所	18	4	0	0
認定こども園	49	5	1	0
幼稚園	5	0	2	1
中学1年生	13	1	5	0

	受診者数	う蝕有病者数					
		計	1本	2本	3本	4本	5本
保育所	391	122	13	47	16	15	5
			3.3%	12.0%	4.1%	3.8%	1.3%
			6本	7本	8本	9本	10本以上
			6	10	1	3	6
			1.5%	2.6%	0.3%	0.8%	1.5%
認定こども園	1,380	436	103	110	57	51	29
			7.5%	8.0%	4.1%	3.7%	2.1%
			6本	7本	8本	9本	10本以上
			30	16	10	8	22
			2.2%	1.2%	0.7%	0.6%	1.6%
幼稚園	84	33	10	6	2	6	4
			11.9%	7.1%	2.4%	7.1%	4.8%
			6本	7本	8本	9本	10本以上
			2	0	1	1	1
			2.4%	0.0%	1.2%	1.2%	1.2%
中学1年生	836	304	123	69	35	42	4
			14.7%	8.3%	4.2%	5.0%	0.5%
			6本	7本	8本	9本	10本以上
			14	5	3	3	6
			1.7%	0.6%	0.4%	0.4%	0.7%

注) %は本数別回答ありのう蝕有病者における割合

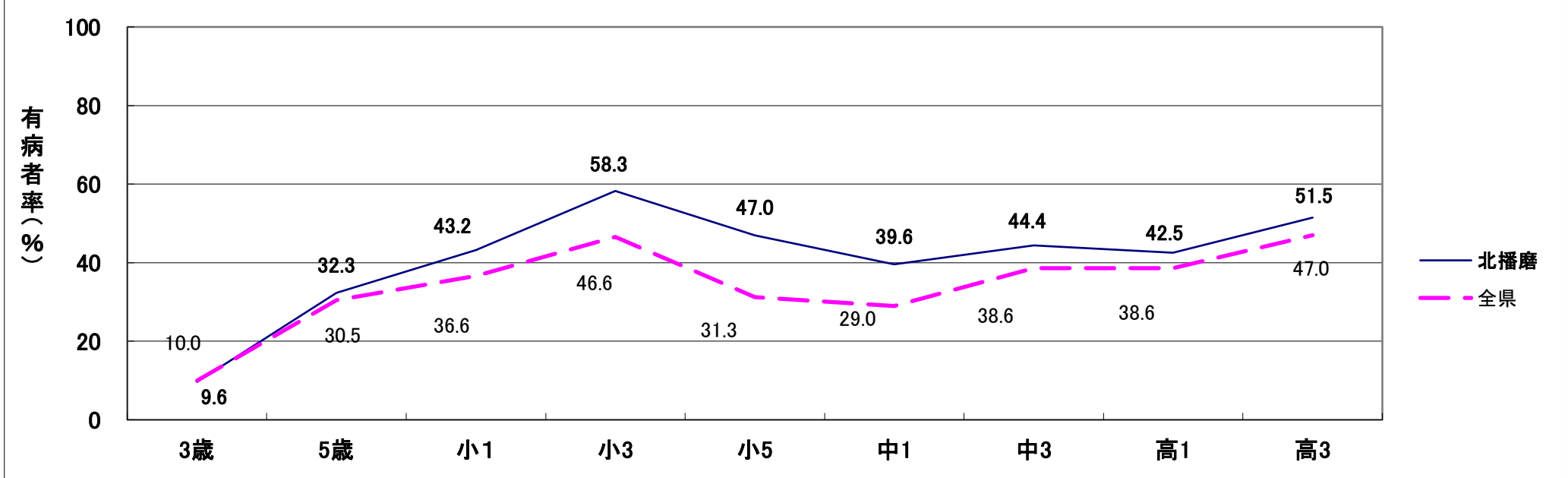
図4-11 本数別う歯のある者(%)
-5歳児、北播磨-



図4-12 本数別う歯のある者(%)
-中学1年生、北播磨-



⑥ 中播磨圏域

表7-10 う蝕有病状況（中播磨）

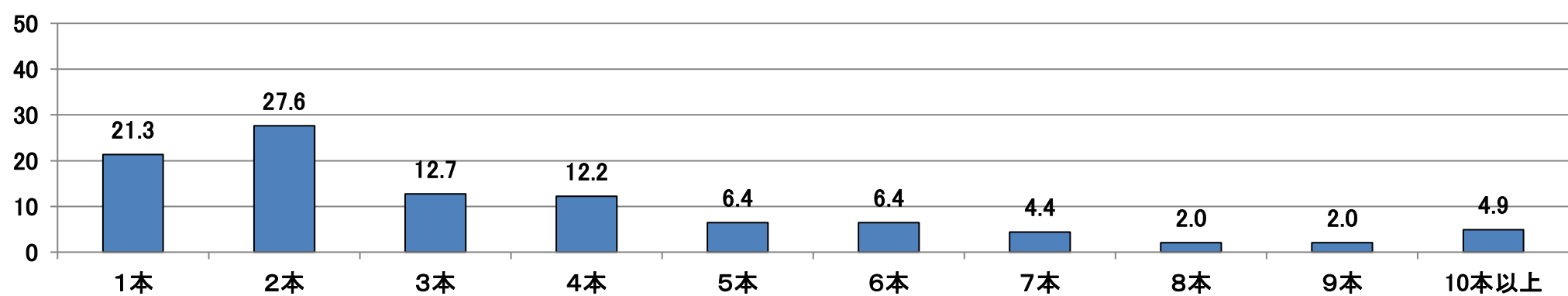
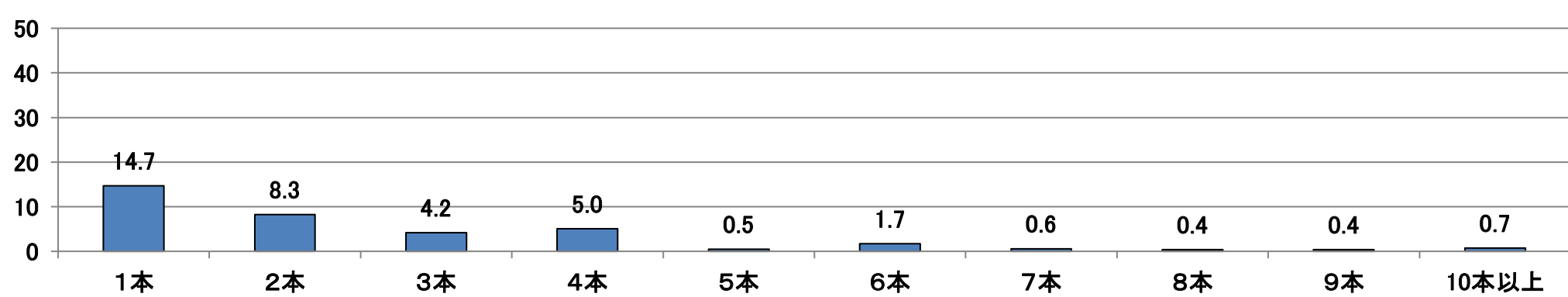
	う蝕有病者率（％）				一人平均う歯数（歯）	
	計	A型	B型	C型	受診者	有病者
1歳6か月	1.1	0.9	0.0	0.1	0.03	2.67
3歳	11.3	7.9	2.7	0.6	0.36	3.20

	う蝕有病者率（％）			一人平均う歯数（歯）	
	計	処置完了者	処置未完了者	受診者	有病者
5歳	31.0	9.3	21.8	1.26	4.05
小学1年生	39.2	16.3	22.9	-	-
小学2年生	47.9	22.6	25.3	-	-
小学3年生	51.7	28.5	23.2	-	-
小学4年生	50.0	28.2	21.8	-	-
小学5年生	42.8	24.0	18.8	-	-
小学6年生	34.2	20.8	13.4	-	-
中学1年生	33.6	20.9	12.7	0.40	1.20
中学2年生	37.3	23.9	13.4	-	-
中学3年生	42.3	26.0	16.3	-	-
高校1年生	47.6	31.9	15.7	-	-
高校2年生	53.8	37.1	16.7	-	-
高校3年生	53.0	32.6	20.3	-	-
5歳（保育所）	35.0	9.0	26.1	1.36	3.87
5歳（認こ）	29.4	9.5	19.9	1.09	3.69
5歳（幼稚園）	33.5	8.8	24.7	1.75	5.23

	受診者あたり（歯）					有病者あたり（歯）				
	合計	喪失歯	う歯			合計	喪失歯	う歯		
			計	処置歯	処置未完了歯			計	処置歯	処置未完了歯
中学1年生	0.40	0.02	0.38	0.25	0.14	1.20	0.05	1.15	0.73	0.41



表7-11 う歯の本数別状況（中播磨）

	回答 施設数	市町数		
		全施設回答	一部施設 回答	全施設 回答なし
保育所	24	2	0	0
認定こども園	84	3	0	0
幼稚園	28	1	1	0
中学1年生	40	4	0	0

	受診者数	う蝕有病者数					
		計	1本	2本	3本	4本	5本
保育所	625	219	48	47	28	26	15
			7.7%	7.5%	4.5%	4.2%	2.4%
			6本	7本	8本	9本	10本以上
			15	7	12	6	15
			2.4%	1.1%	1.9%	1.0%	2.4%
認定こども園	2,835	834	217	201	103	69	48
			7.7%	7.1%	3.6%	2.4%	1.7%
			6本	7本	8本	9本	10本以上
			49	35	33	20	59
			1.7%	1.2%	1.2%	0.7%	2.1%
幼稚園	648	216	52	40	29	25	13
			8.0%	6.2%	4.5%	3.9%	2.0%
			6本	7本	8本	9本	10本以上
			12	5	11	10	19
			1.9%	0.8%	1.7%	1.5%	2.9%
中学1年生	4,801	1,611	583	398	229	203	84
			12.1%	8.3%	4.8%	4.2%	1.7%
			6本	7本	8本	9本	10本以上
			50	24	15	11	14
			1.0%	0.5%	0.3%	0.2%	0.3%

注) %は本数別回答ありのう蝕有病者における割合

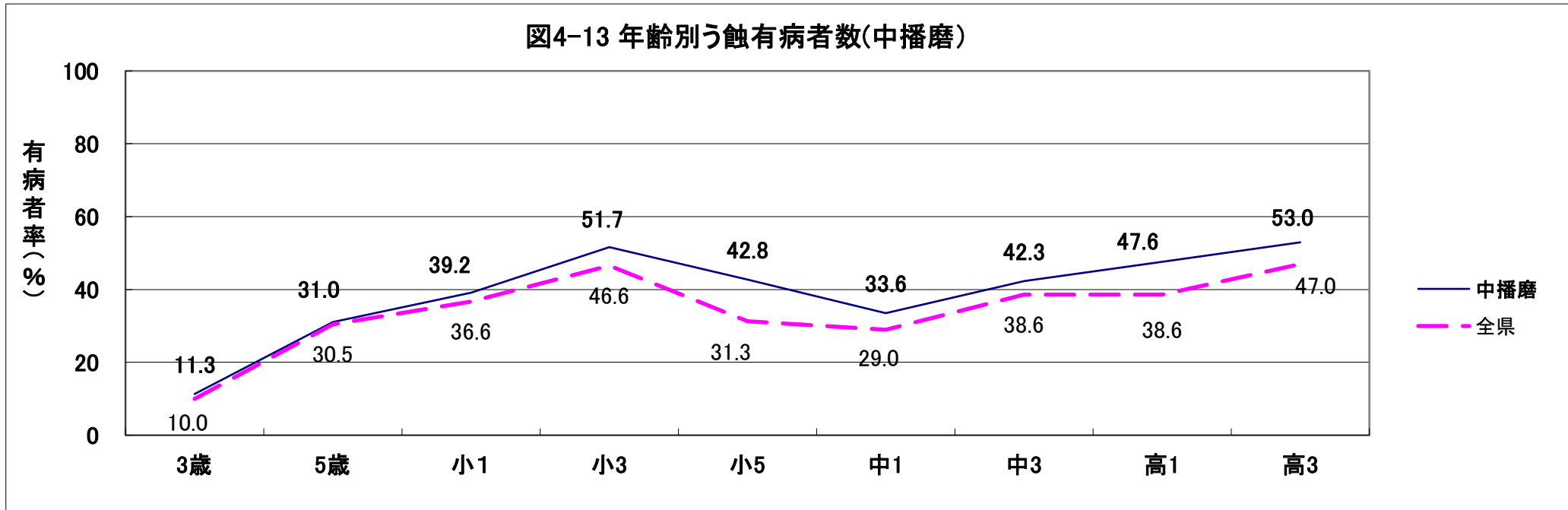
図4-14 本数別う歯のある者(%)
—5歳児、中播磨—



図4-15 本数別う歯のある者(%)
—中学1年生、中播磨—



⑦ 西播磨圏域

表7-12 う蝕有病状況（西播磨）

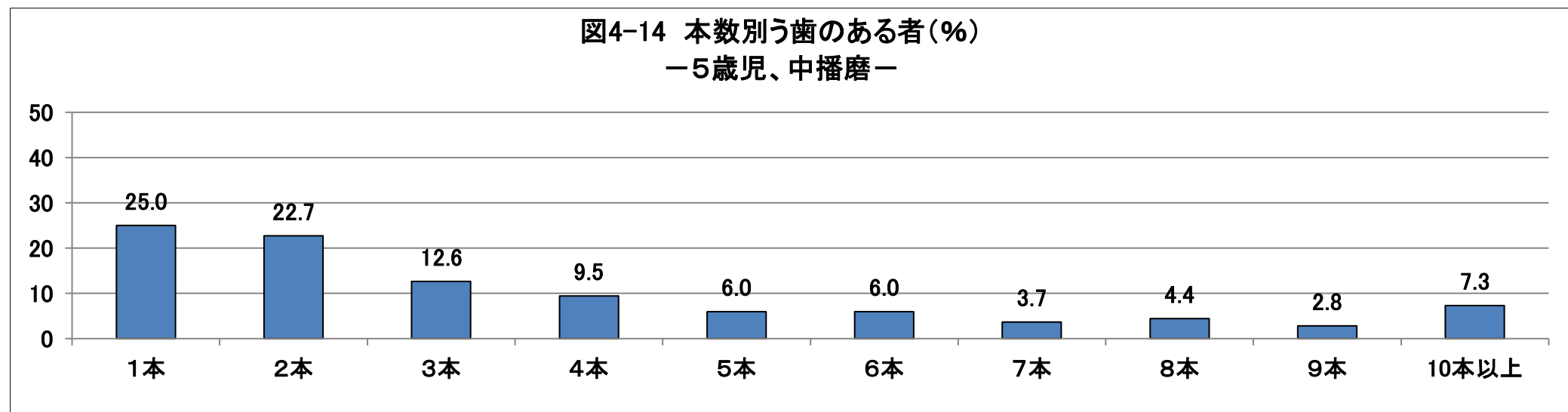
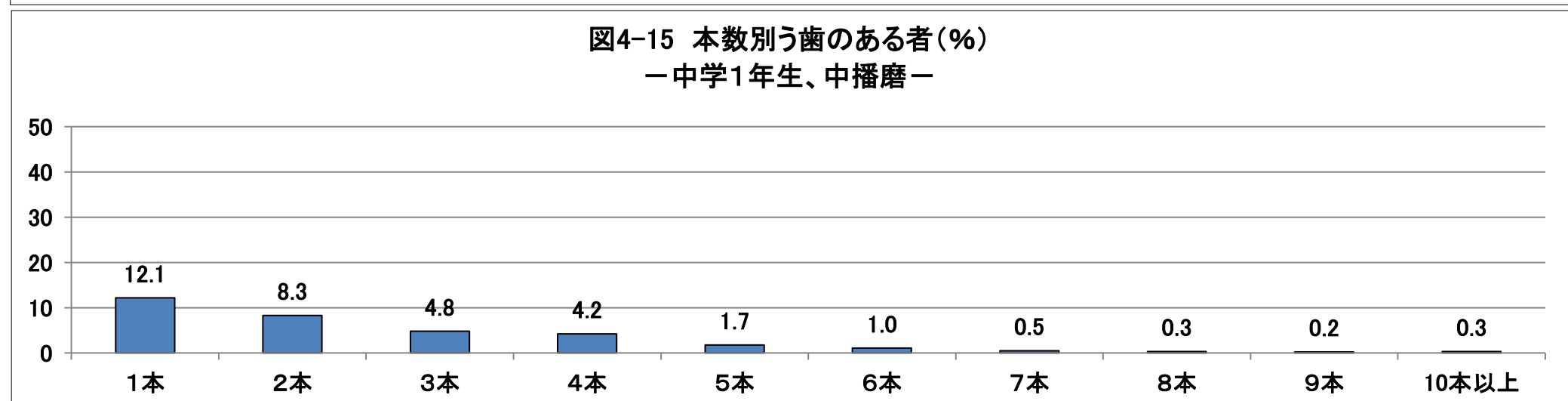
	う蝕有病者率（％）				一人平均う歯数（歯）	
	計	A型	B型	C型	受診者	有病者
1歳6か月	0.6	0.5	0.1	0.0	0.02	2.78
3歳	13.2	9.0	3.8	0.4	0.48	3.63

	う蝕有病者率（％）			一人平均う歯数（歯）	
	計	処置完了者	処置未完了者	受診者	有病者
5歳	36.9	13.6	23.3	1.45	3.94
小学1年生	42.4	18.5	23.9	-	-
小学2年生	54.6	27.9	26.7	-	-
小学3年生	58.5	31.8	26.7	-	-
小学4年生	58.6	34.7	23.9	-	-
小学5年生	48.7	29.5	19.1	-	-
小学6年生	39.1	23.7	15.4	-	-
中学1年生	33.8	22.5	11.4	0.73	2.17
中学2年生	41.2	27.8	13.4	-	-
中学3年生	43.2	27.4	15.9	-	-
高校1年生	45.6	26.1	19.5	-	-
高校2年生	49.5	28.7	20.8	-	-
高校3年生	57.7	33.0	24.6	-	-
5歳（保育所）	39.6	12.2	27.4	1.60	4.03
5歳（認可）	35.5	14.9	20.6	1.37	3.87
5歳（幼稚園）	36.7	13.1	23.6	1.45	3.95

	受診者あたり（歯）					有病者あたり（歯）				
	合計	喪失歯	う歯			合計	喪失歯	う歯		
			計	処置歯	処置未完了歯			計	処置歯	処置未完了歯
中学1年生	0.73	0.01	0.72	0.52	0.20	2.17	0.04	2.13	1.54	0.58

図4-16 年齢別う蝕有病者率（西播磨）



表7-13 う歯の本数別状況（西播磨）

	回答施設数	市町数		
		全施設回答	一部施設回答	全施設回答なし
保育所	30	6	1	0
認定こども園	34	6	0	0
幼稚園	32	5	2	0
中学1年生	22	4	2	1

	受診者数	う蝕有病者数					
		計	1本	2本	3本	4本	5本
保育所	453	180	35	44	19	18	15
			7.7%	9.7%	4.2%	4.0%	3.3%
			6本	7本	8本	9本	10本以上
			17	8	8	4	12
			3.8%	1.8%	1.8%	0.9%	2.6%
認定こども園	792	281	62	61	39	38	22
			7.8%	7.7%	4.9%	4.8%	2.8%
			6本	7本	8本	9本	10本以上
			18	8	7	10	16
			2.3%	1.0%	0.9%	1.3%	2.0%
幼稚園	641	227	50	53	29	25	18
			7.8%	8.3%	4.5%	3.9%	2.8%
			6本	7本	8本	9本	10本以上
			16	8	12	4	12
			2.5%	1.2%	1.9%	0.6%	1.9%
中学1年生	1,380	476	181	138	65	46	16
			13.1%	10.0%	4.7%	3.3%	1.2%
			6本	7本	8本	9本	10本以上
			16	7	4	2	1
			1.2%	0.5%	0.3%	0.1%	0.1%

注) %は本数別回答ありのう蝕有病者における割合

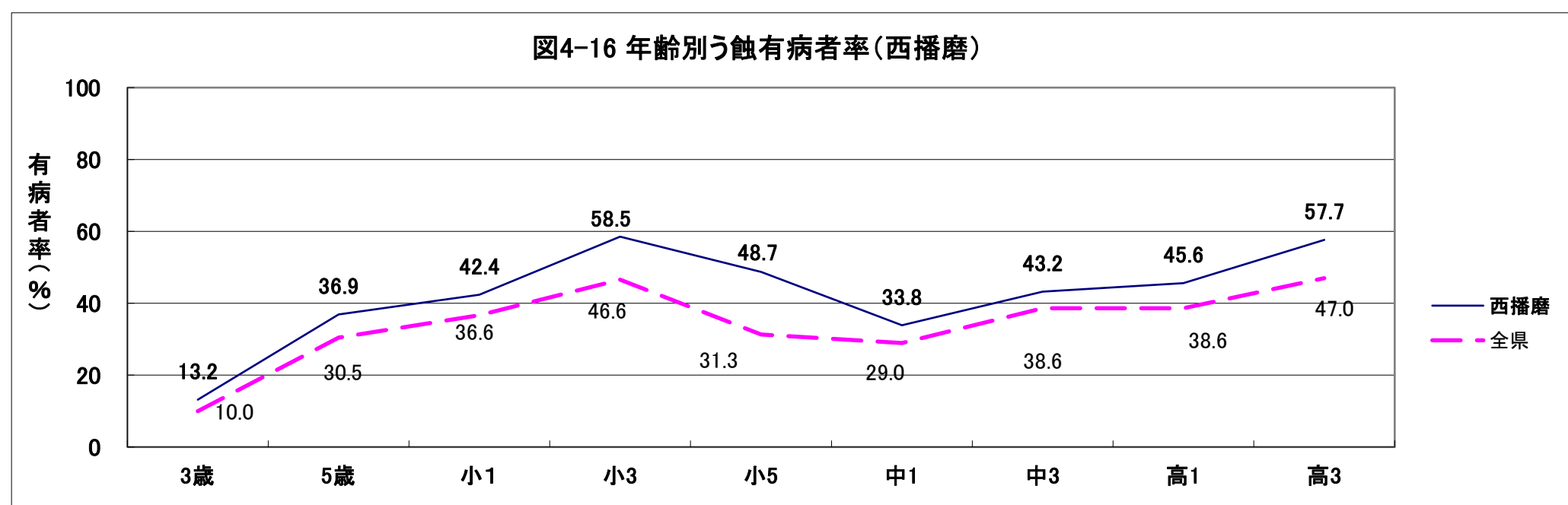
図4-17 本数別う歯のある者(%)
-5歳児、西播磨-



図4-18 本数別う歯のある者(%)
-中学1年生、西播磨-



⑧ 但馬圏域

表7-14 う蝕有病状況（但馬）

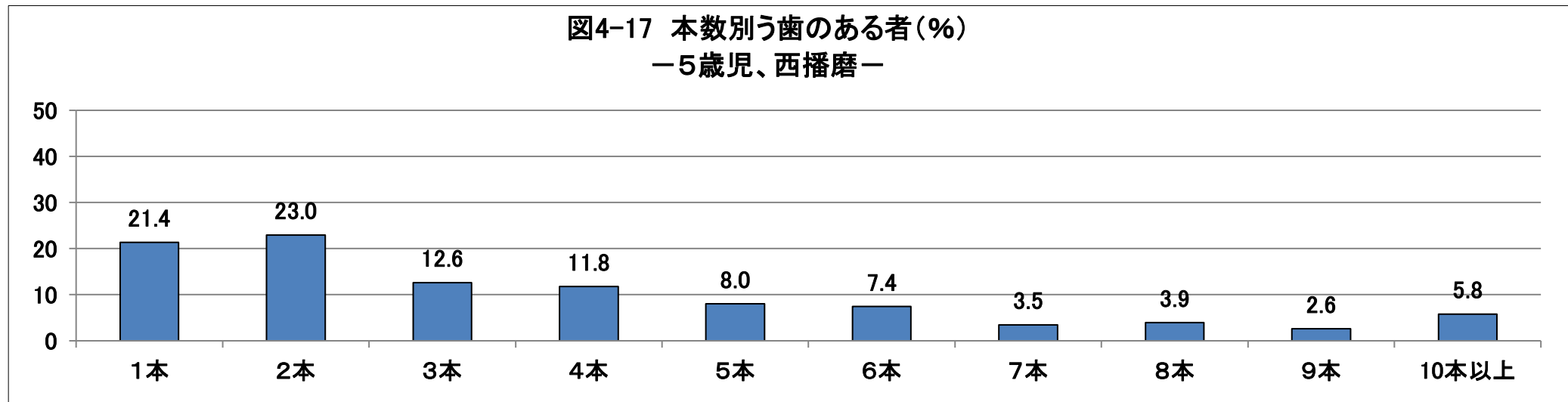
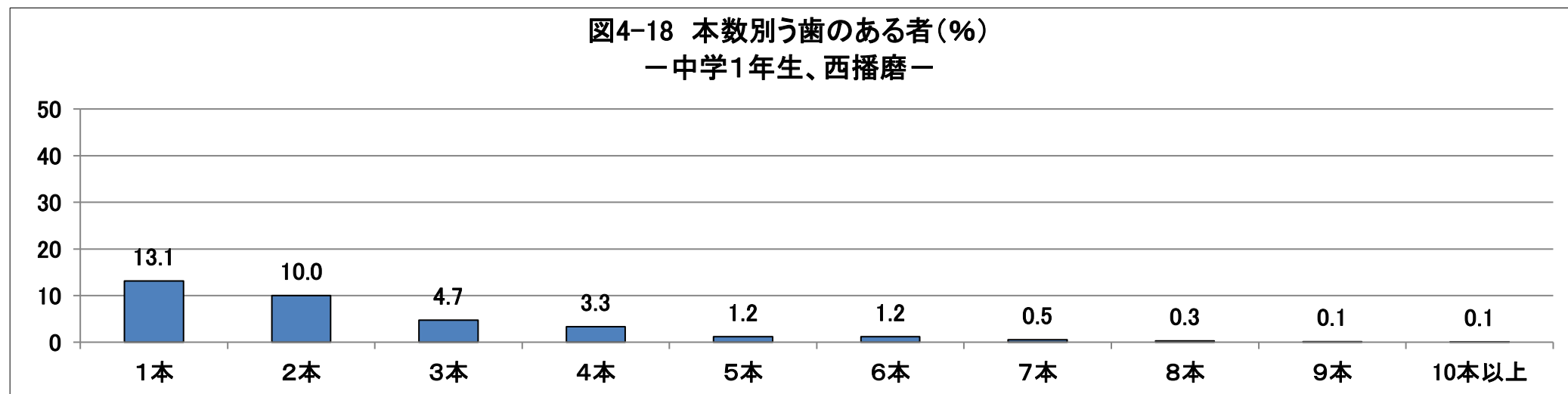
	う蝕有病者率（％）				一人平均う歯数（歯）	
	計	A型	B型	C型	受診者	有病者
1歳6か月	1.2	1.1	0.1	0.0	0.03	2.92
3歳	11.8	8.8	2.4	0.5	0.32	2.76

	う蝕有病者率（％）			一人平均う歯数（歯）	
	計	処置完了者	処置未完了者	受診者	有病者
5歳	38.2	12.2	25.9	1.47	3.85
小学1年生	42.6	17.7	24.9	-	-
小学2年生	55.4	25.3	30.2	-	-
小学3年生	59.3	30.1	29.3	-	-
小学4年生	56.1	31.0	25.1	-	-
小学5年生	49.6	28.5	21.1	-	-
小学6年生	37.3	21.9	15.4	-	-
中学1年生	32.2	19.9	12.3	0.71	2.20
中学2年生	34.5	19.0	15.4	-	-
中学3年生	37.9	22.8	15.1	-	-
高校1年生	47.1	33.8	13.3	-	-
高校2年生	52.4	36.8	15.6	-	-
高校3年生	52.2	35.1	17.1	-	-
5歳（保育所）	30.8	8.7	22.1	0.93	3.03
5歳（認可）	38.4	12.5	25.9	1.52	3.95
5歳（幼稚園）	44.5	14.7	29.8	1.82	4.09

	受診者あたり（歯）					有病者あたり（歯）				
	合計	喪失歯	う歯			合計	喪失歯	う歯		
			計	処置歯	処置未完了歯			計	処置歯	処置未完了歯
中学1年生	0.71	0.01	0.70	0.51	0.19	2.20	0.03	2.17	1.59	0.58



表7-15 う歯の本数別状況（但馬）

	回答施設数	市町数		
		全施設回答	一部施設回答	全施設回答なし
保育所	12	3	0	0
認定こども園	38	5	0	0
幼稚園	20	2	0	0
中学1年生	13	2	2	1

	受診者数	う蝕有病者数					
		計	1本	2本	3本	4本	5本
保育所	208	64	20	17	6	6	4
			9.6%	8.2%	2.9%	2.9%	1.9%
			6本	7本	8本	9本	10本以上
			5	3	1	1	1
			2.4%	1.4%	0.5%	0.5%	0.5%
認定こども園	750	288	70	57	37	29	21
			9.3%	7.6%	4.9%	3.9%	2.8%
			6本	7本	8本	9本	10本以上
			18	11	18	8	19
			2.4%	1.5%	2.4%	1.1%	2.5%
幼稚園	218	97	21	17	14	6	9
			9.6%	7.8%	6.4%	2.8%	4.1%
			6本	7本	8本	9本	10本以上
			11	3	6	3	7
			5.0%	1.4%	2.8%	1.4%	3.2%
中学1年生	425	126	43	29	11	27	6
			10.1%	6.8%	2.6%	6.4%	1.4%
			6本	7本	8本	9本	10本以上
			3	6	0	0	1
			0.7%	1.4%	0.0%	0.0%	0.2%

注)%は本数別回答ありのう蝕有病者における割合

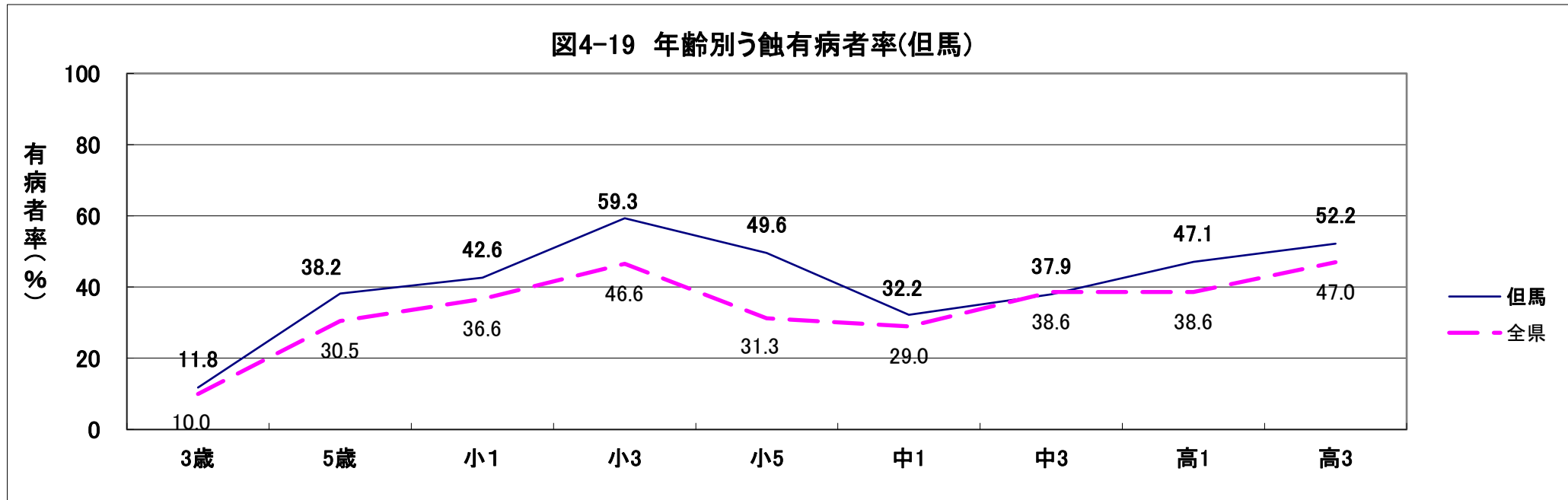
図4-20 本数別う歯のある者(%)
—5歳児、但馬—



図4-21 本数別う歯のある者(%)
—中学1年生、但馬—



⑨ 丹波圏域

表7-16 う蝕有病状況（丹波）

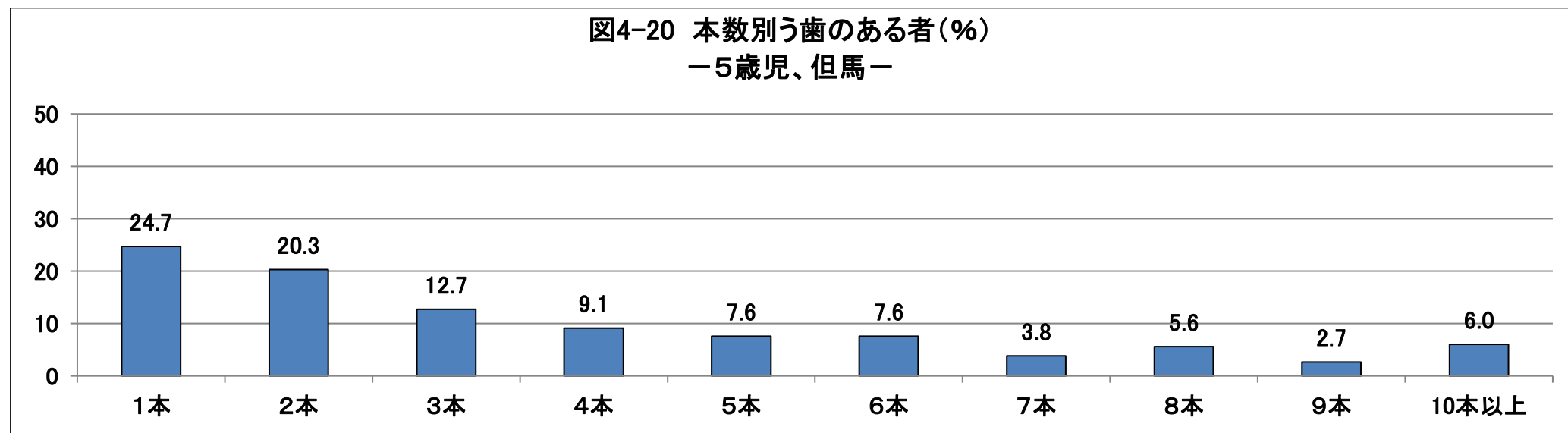
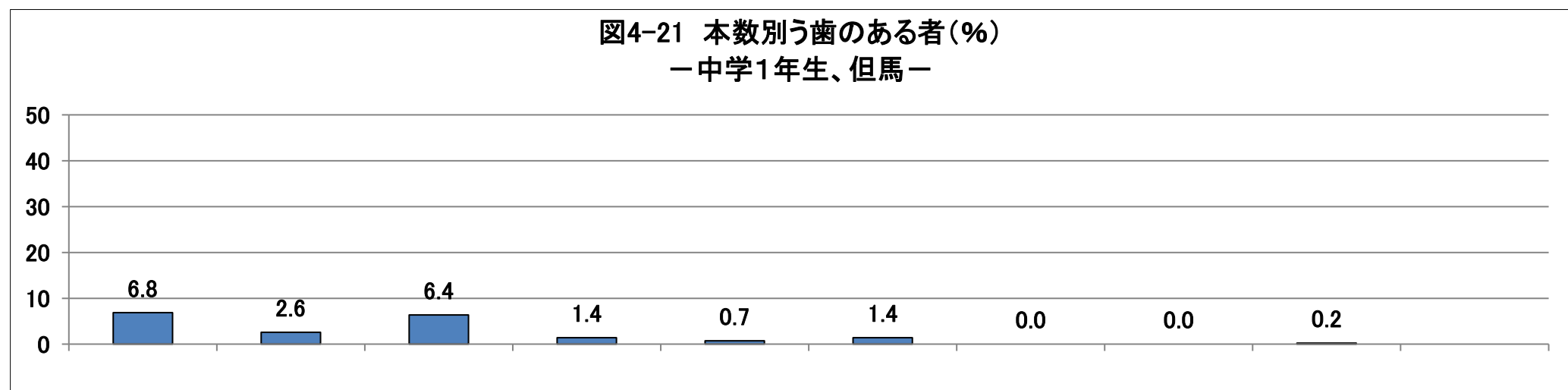
	う蝕有病者率 (%)				一人平均う歯数 (歯)	
	計	A型	B型	C型	受診者	有病者
1歳6か月	1.7	1.7	0.0	0.0	0.04	2.64
3歳	14.4	11.3	2.3	0.9	0.49	3.37

	う蝕有病者率 (%)			一人平均う歯数 (歯)	
	計	処置完了者	処置未完了者	受診者	有病者
5歳	33.4	8.8	24.5	1.30	3.89
小学1年生	44.5	18.4	26.2	-	-
小学2年生	52.3	25.5	26.8	-	-
小学3年生	59.1	33.0	26.0	-	-
小学4年生	52.6	30.6	22.0	-	-
小学5年生	42.5	25.0	17.6	-	-
小学6年生	35.3	21.9	13.4	-	-
中学1年生	35.3	21.9	13.3	0.77	2.17
中学2年生	34.9	23.4	11.6	-	-
中学3年生	37.3	27.0	10.2	-	-
高校1年生	42.2	26.8	15.4	-	-
高校2年生	45.7	27.7	18.0	-	-
高校3年生	54.1	32.1	22.0	-	-
5歳(認可)	32.6	8.1	24.5	1.29	3.97
5歳(幼稚園)	37.2	12.4	24.8	1.32	3.55

	受診者あたり (歯)					有病者あたり (歯)				
	合計	喪失歯	う歯			合計	喪失歯	う歯		
			計	処置歯	処置未完了歯			計	処置歯	処置未完了歯
中学1年生	0.77	0.01	0.75	0.49	0.26	2.17	0.03	2.14	1.40	0.74

図4-22 年齢別う蝕有病者率(丹波)



表7-17 う歯の本数別状況（丹波）

	回答施設数	市町数		
		全施設回答	一部施設回答	全施設回答なし
保育所	-	-	-	-
認定こども園	16	2	0	0
幼稚園	11	1	0	0
中学1年生	12	2	0	0

	受診者数	う蝕有病者数					
		計	1本	2本	3本	4本	5本
認定こども園	654	213	46	52	24	21	14
			7.0%	8.0%	3.7%	3.2%	2.1%
			6本	7本	8本	9本	10本以上
			13	7	14	8	14
			2.0%	1.1%	2.1%	1.2%	2.1%
幼稚園	137	51	12	12	5	6	5
			8.8%	8.8%	3.6%	4.4%	3.6%
			6本	7本	8本	9本	10本以上
			3	5	3	0	0
			2.2%	3.6%	2.2%	0.0%	0.0%
中学1年生	839	296	110	73	49	28	15
			13.1%	8.7%	5.8%	3.3%	1.8%
			6本	7本	8本	9本	10本以上
			8	7	3	1	2
			1.0%	0.8%	0.4%	0.1%	0.2%

注) %は本数別回答ありのう蝕有病者における割合

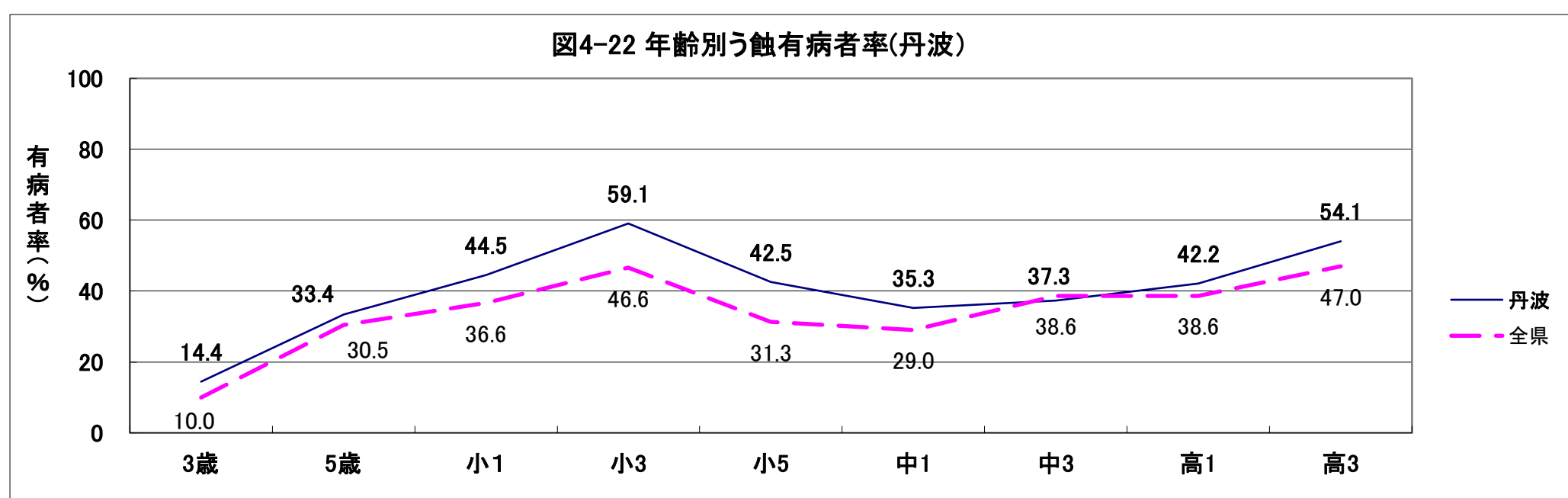
図4-23 本数別う歯のある者(%)
-5歳児、丹波-



図4-24 本数別う歯のある者(%)
-中学1年生、丹波-



⑩ 淡路圏域

表7-18 う蝕有病状況（淡路）

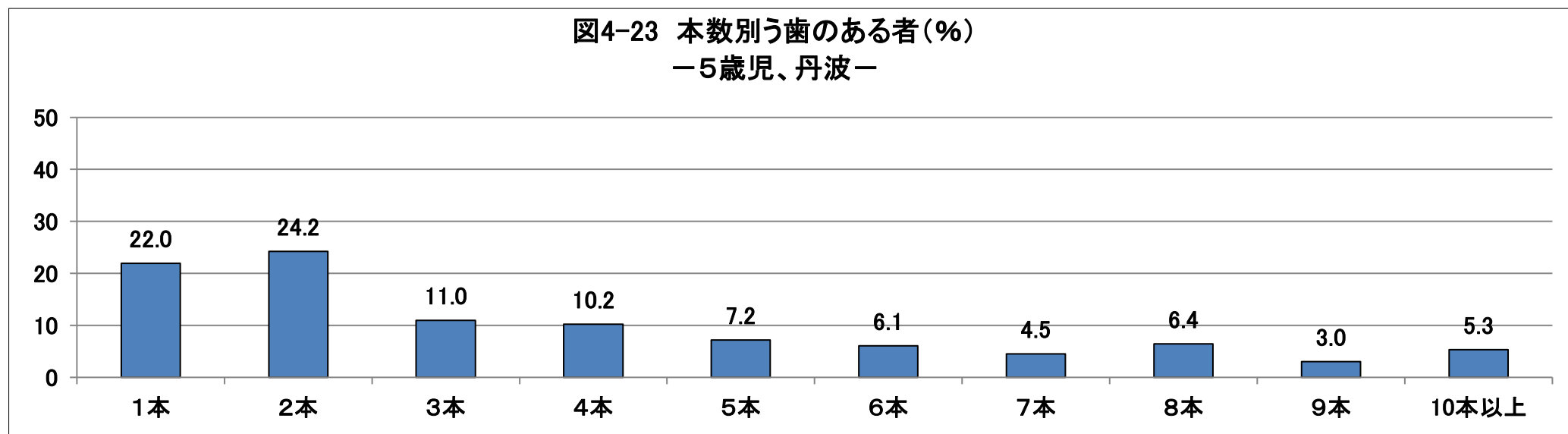
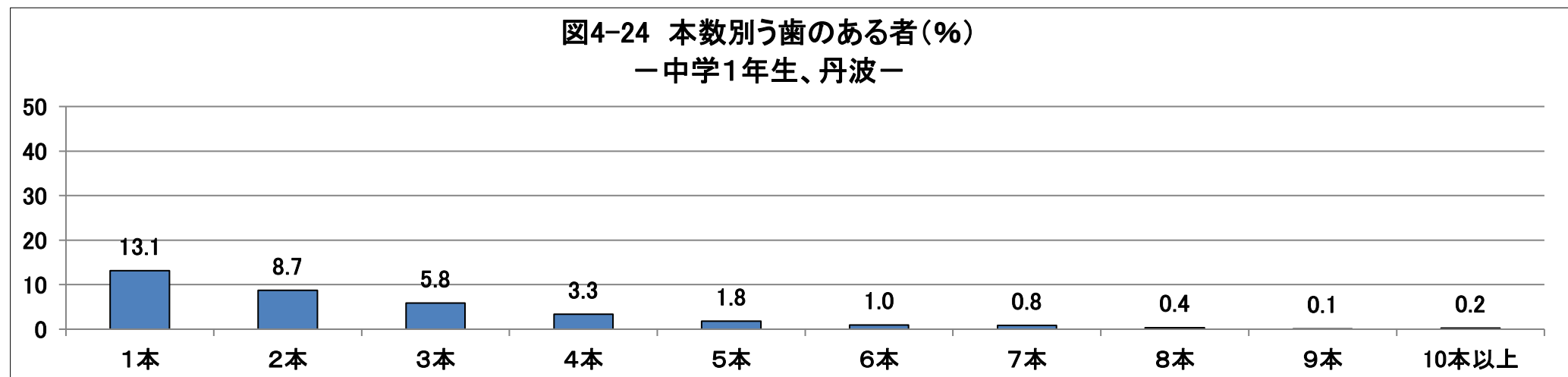
	う蝕有病者率（％）				一人平均う歯数（歯）	
	計	A型	B型	C型	受診者	有病者
1歳6か月	0.3	0.1	0.1	0.0	0.01	3.00
3歳	8.3	5.6	2.4	0.2	0.27	3.23

	う蝕有病者率（％）			一人平均う歯数（歯）	
	計	処置完了者	処置未完了者	受診者	有病者
5歳	27.6	7.0	20.7	1.14	4.14
小学1年生	44.9	16.7	28.2	-	-
小学2年生	51.7	18.1	33.6	-	-
小学3年生	55.4	24.4	31.0	-	-
小学4年生	49.6	23.0	26.5	-	-
小学5年生	39.1	18.9	20.2	-	-
小学6年生	36.4	17.7	18.7	-	-
中学1年生	34.5	18.4	16.1	0.80	2.32
中学2年生	33.5	18.4	15.2	-	-
中学3年生	38.7	17.8	20.9	-	-
高校1年生	48.2	30.5	17.6	-	-
高校2年生	53.1	32.5	20.6	-	-
高校3年生	57.4	37.0	20.4	-	-
5歳（保育所）	28.4	6.9	21.6	1.30	4.56
5歳（認可）	26.0	8.0	18.0	0.93	3.57
5歳（幼稚園）	28.4	3.9	24.5	0.98	3.45

	受診者あたり（歯）					有病者あたり（歯）				
	合計	喪失歯	う歯			合計	喪失歯	う歯		
			計	処置歯	処置未完了歯			計	処置歯	処置未完了歯
中学1年生	0.80	0.04	0.77	0.46	0.30	2.32	0.10	2.22	1.35	0.87

図4-25 年齢別う蝕有病者率(淡路)



表7-19 う歯の本数別状況（淡路）

	回答施設数	市町数		
		全施設回答	一部施設回答	全施設回答なし
保育所	26	3	0	0
認定こども園	11	3	0	0
幼稚園	5	2	0	0
中学1年生	9	0	3	0

	受診者数	う蝕有病者数					
		計	1本	2本	3本	4本	5本
保育所	598	170	28	38	16	19	17
			4.7%	6.4%	2.7%	3.2%	2.8%
			6本	7本	8本	9本	10本以上
			9	7	13	8	15
			1.5%	1.2%	2.2%	1.3%	2.5%
認定こども園	350	91	23	28	10	6	4
			6.6%	8.0%	2.9%	1.7%	1.1%
			6本	7本	8本	9本	10本以上
			3	4	6	1	6
			0.9%	1.1%	1.7%	0.3%	1.7%
幼稚園	102	29	4	8	6	1	4
			3.9%	7.8%	5.9%	1.0%	3.9%
			6本	7本	8本	9本	10本以上
			1	3	0	1	1
			1.0%	2.9%	0.0%	1.0%	1.0%
中学1年生	480	165	59	49	24	13	8
			12.3%	10.2%	5.0%	2.7%	1.7%
			6本	7本	8本	9本	10本以上
			5	3	2	0	2
			1.0%	0.6%	0.4%	0.0%	0.4%

注) %は本数別回答ありのう蝕有病者における割合

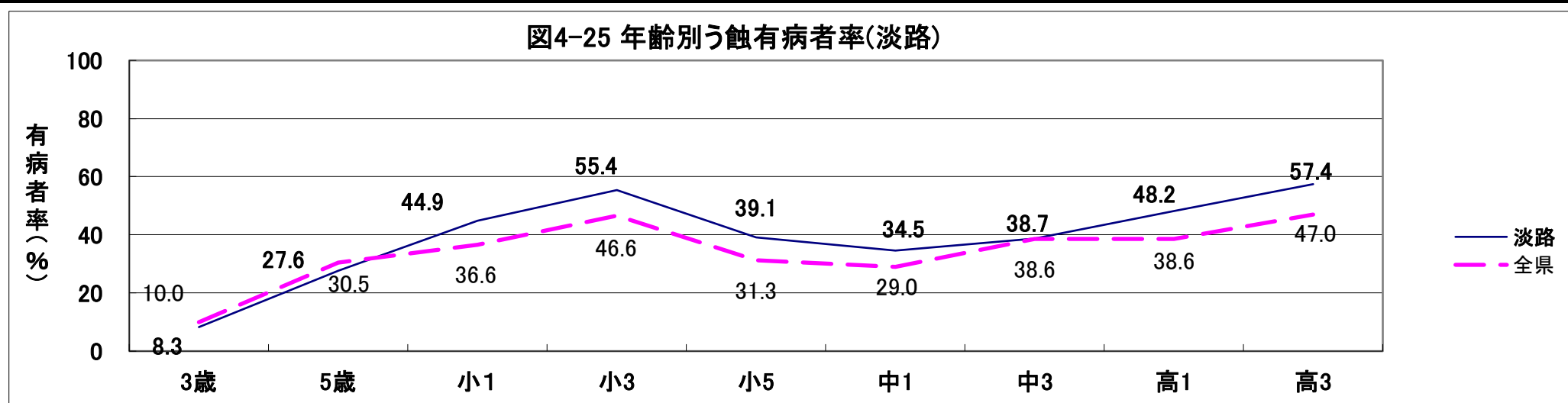
図4-26 本数別う歯のある者(%)
—5歳児、淡路—



図4-27 本数別う歯のある者(%)
—中学1年生、淡路—



4 圏域別う蝕有病状況の比較

(1) 3歳

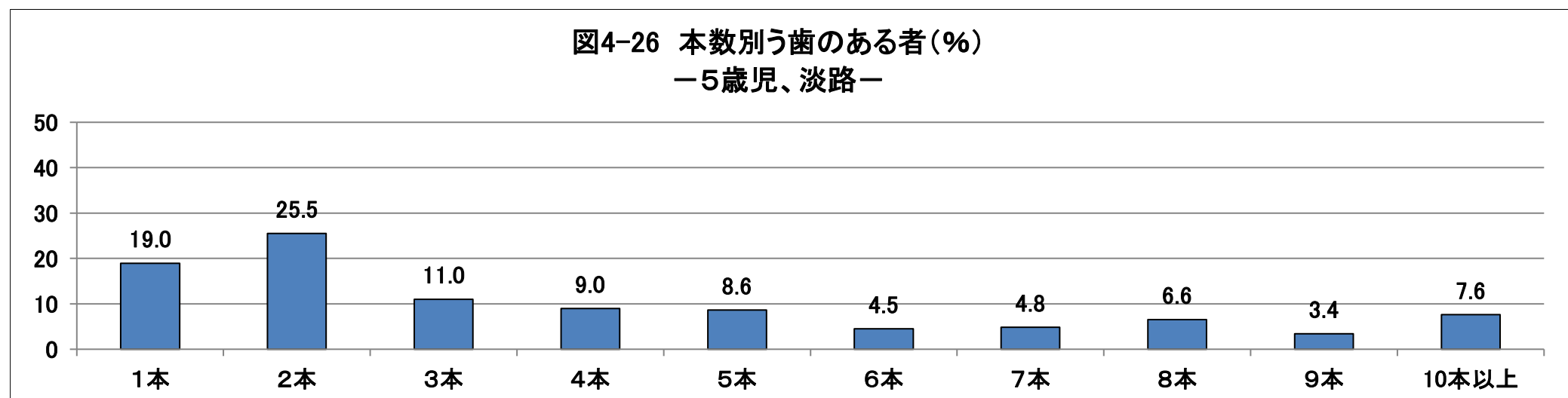
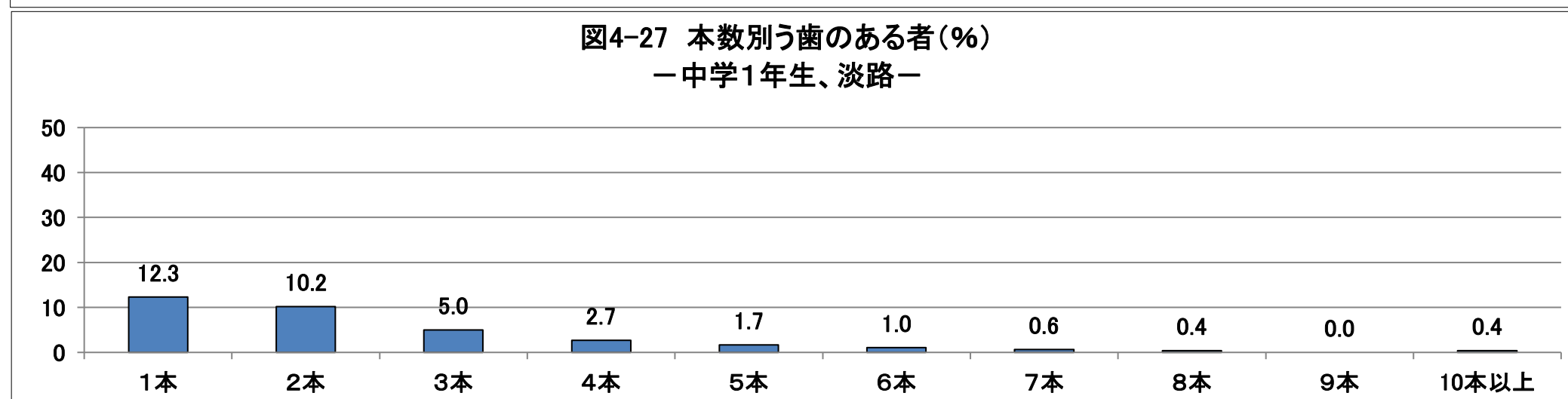
3歳児歯科健診では、どの部位にう蝕（処置歯を含む）が存在するかによって、う蝕罹患型にわけ、質問事項・歯垢の付着状態等も参考に指導を行っている。

罹患型		予後の予測	指導事項
O型	う蝕がない者	比較的う蝕にかかりにくいと思われる	・現在はよい状態にあるので現状を続けるよう努力させる。 ・一般的指導事項は守るよう指導する。
A型	上顎前歯部のみ、または臼歯部にのみう蝕のある者	このままではう蝕が広がる可能性がある	・未処置う蝕の治療をうけるよう勧める。 ・一般的事項を徹底するよう指導する。必要に応じて歯の清掃指導を行う。 ・哺乳ビンを使用していれば使用を止めるよう指導する。
B型	臼歯部及び上顎前歯部にう蝕のある者	将来、下顎前歯部を含む他の部位にう蝕が広がる可能性が高い	・歯科医院で未処置う蝕の処置をしてもらうよう勧める。 ・一般的事項を徹底するよう指導する。甘い飲食物の摂取は十分注意するよう指示する。必要に応じて歯の清掃指導を行う。
C型	C1型：下顎前歯部にう蝕のある者	比較的軽度である	・歯科医院で未処置う蝕の処置をしてもらうよう勧める。 ・一般的事項を徹底するよう指導する。
	C2型：下顎前歯部を含む他の部位にう蝕のある者	う蝕が急速に広がる可能性が高く、永久歯列にも影響する	・直ちに歯科医院で可能な限り未処置う蝕を治療するよう勧める。全身的背景がある場合は、小児科医にも相談することを勧める。 ・一般的事項を徹底するよう指導する。甘い飲食物の摂取は十分注意するよう指示する。必要に応じて歯の清掃指導を行う。

表8 う蝕有病状況（3歳）

	う蝕有病者率（％）				1人平均う蝕数（歯）	
	計	A型	B型	C型	受診者	有病者
全 県	10.0	7.3	2.2	0.5	0.32	3.23
神 戸	10.2	7.4	2.2	0.6	0.31	3.10
阪神南	8.2	6.3	1.6	0.3	0.28	3.44
阪神北	8.4	6.7	1.5	0.3	0.25	2.99
東播磨	11.0	8.0	2.5	0.5	0.37	3.34
北播磨	9.6	6.7	2.4	0.5	0.32	3.32
中播磨	11.3	7.9	2.7	0.6	0.36	3.20
西播磨	13.2	9.0	3.8	0.4	0.48	3.63
但 馬	11.8	8.8	2.4	0.5	0.32	2.76
丹 波	14.4	11.3	2.3	0.9	0.49	3.37
淡 路	8.3	5.6	2.4	0.2	0.27	3.23

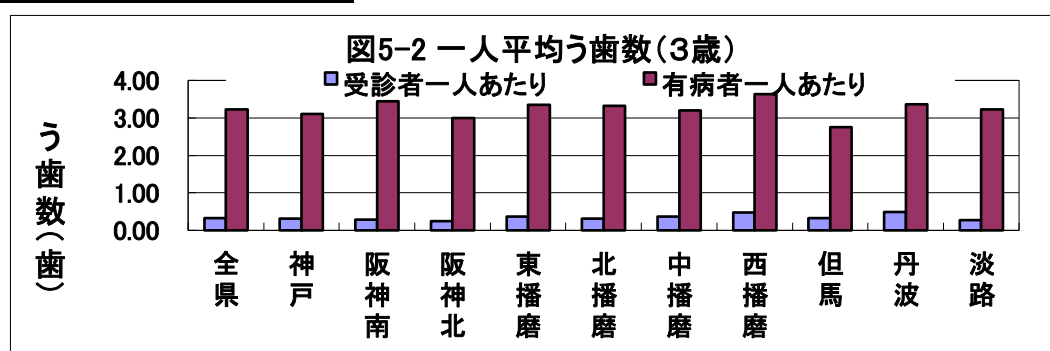
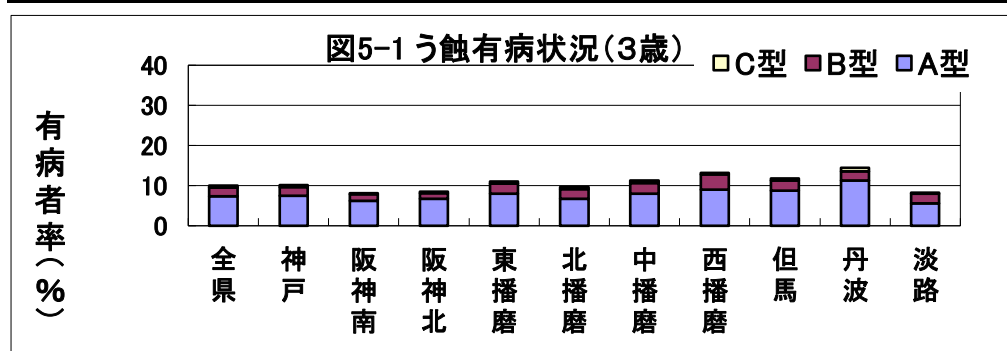

経年変化

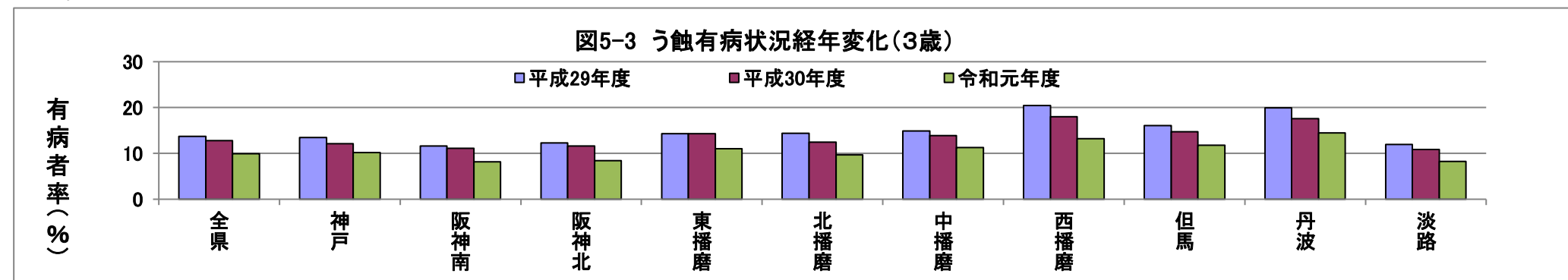

(2) 5 歳

表9-1 5歳児のう蝕有病状況(合計)

合計	う蝕有病者率(%)		
	計	処置完了者	処置未完了者
全 県	30.5	9.8	20.7
神 戸	29.6	9.1	20.5
阪神南	29.3	11.4	17.9
阪神北	26.5	9.2	17.3
東播磨	30.5	10.2	20.3
北播磨	32.3	7.5	24.9
中播磨	31.0	9.3	21.8
西播磨	36.9	13.6	23.3
但 馬	38.2	12.2	25.9
丹 波	33.4	8.8	24.5
淡 路	27.6	7.0	20.7



表9-2 5歳児のう蝕有病状況(保育所)

保育所	う蝕有病者率(%)		
	計	処置完了者	処置未完了者
全 県	31.2	9.7	21.5
神 戸	34.0	9.2	24.8
阪神南	30.1	11.5	18.6
阪神北	24.8	8.3	16.4
東播磨	32.0	10.8	21.2
北播磨	31.2	7.2	24.0
中播磨	35.0	9.0	26.1
西播磨	39.6	12.2	27.4
但 馬	30.8	8.7	22.1
淡 路	28.4	6.9	21.6

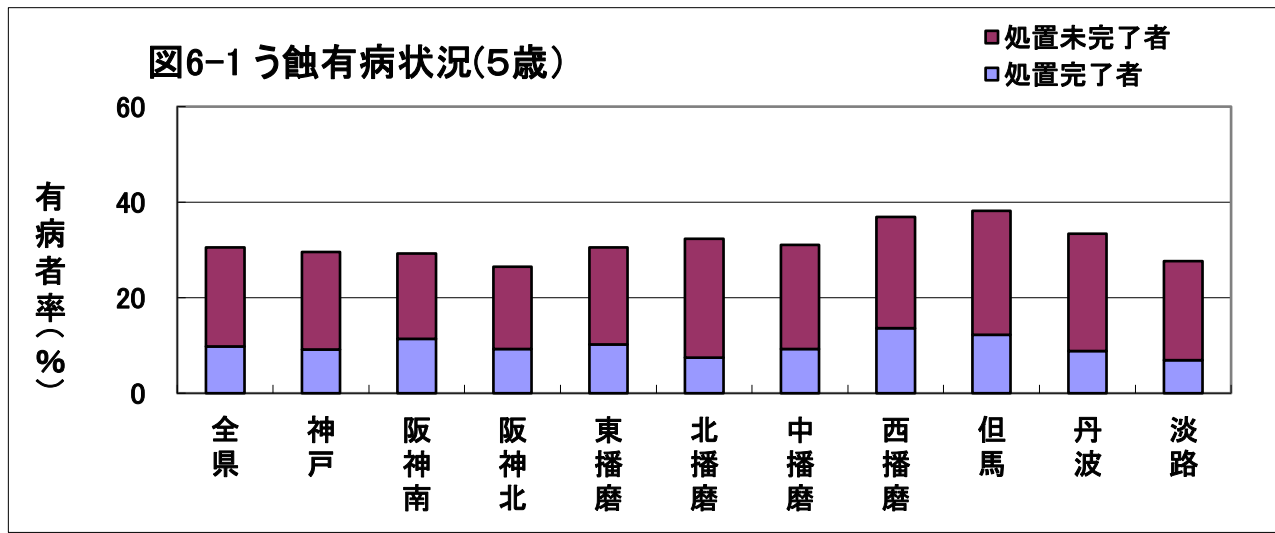

表9-3 5歳児のう蝕有病状況(認定こども園)

認定こども園	う蝕有病者率(%)		
	計	処置完了者	処置未完了者
全 県	29.3	9.8	19.5
神 戸	26.8	8.7	18.1
阪神南	24.2	11.9	12.4
阪神北	27.2	9.8	17.4
東播磨	30.2	10.6	19.5
北播磨	31.8	7.0	24.8
中播磨	29.4	9.5	19.9
西播磨	35.5	14.9	20.6
但 馬	38.4	12.5	25.9
丹 波	32.6	8.1	24.5
淡 路	26.0	8.0	18.0

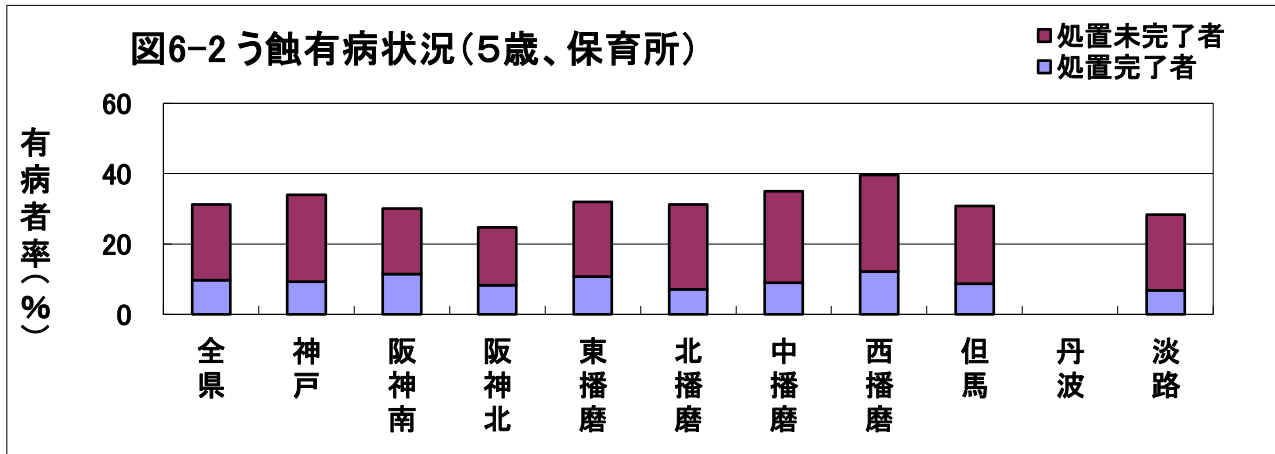

表9-4 5歳児のう蝕有病状況(幼稚園)

幼稚園	う蝕有病者率(%)		
	計	処置完了者	処置未完了者
全 県	32.2	10.2	22.0
神 戸	32.1	11.0	21.0
阪神南	33.5	10.5	23.0
阪神北	28.0	9.8	18.2
東播磨	29.2	9.0	20.3
北播磨	40.4	12.6	27.8
中播磨	33.5	8.8	24.7
西播磨	36.7	13.1	23.6
但 馬	44.5	14.7	29.8
丹 波	37.2	12.4	24.8
淡 路	28.4	3.9	24.5

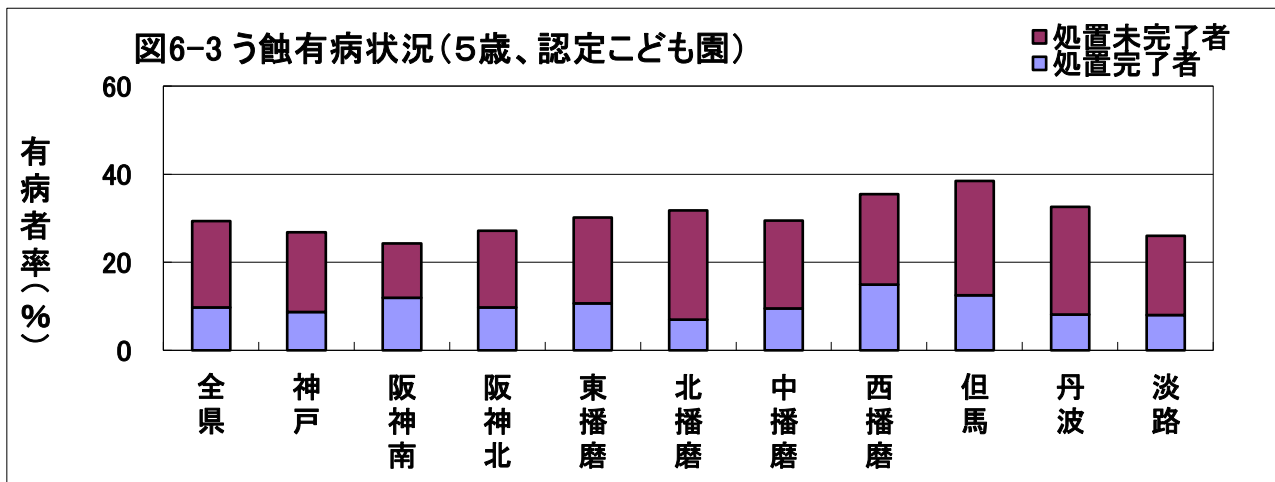
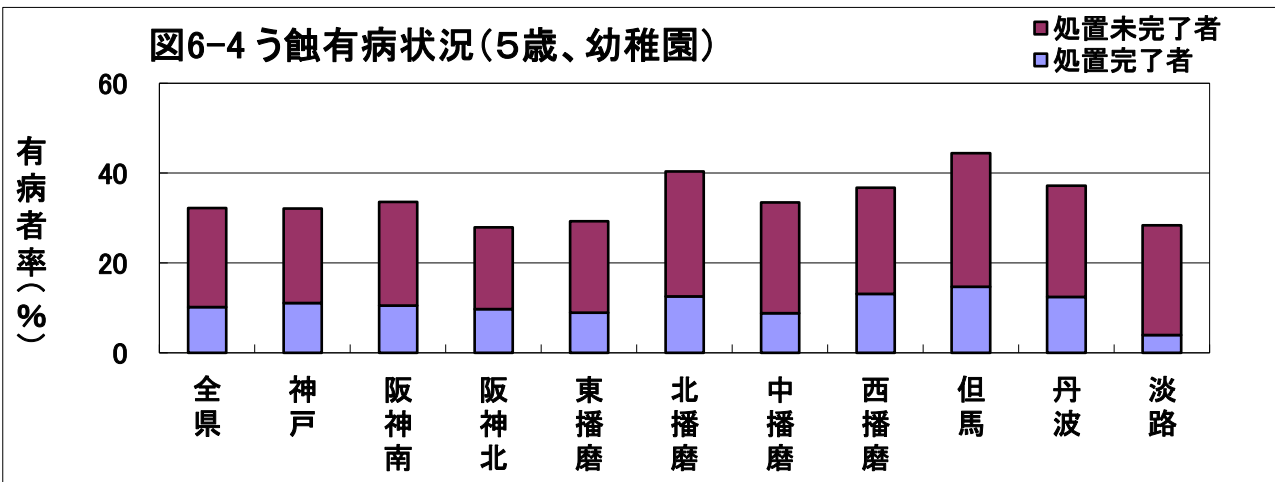

経年変化

図6-5 う蝕有病状況経年変化(5歳)



表10-1 5歳児の一人平均う歯数（合計）

合計	一人平均う歯数（歯/人）	
	受診者	有病者
全 県	1.18	3.87
神 戸	1.16	3.92
阪神南	1.08	3.70
阪神北	0.97	3.66
東播磨	1.21	3.95
北播磨	1.16	3.60
中播磨	1.26	4.05
西播磨	1.45	3.94
但 馬	1.47	3.85
丹 波	1.30	3.89
淡 路	1.14	4.14

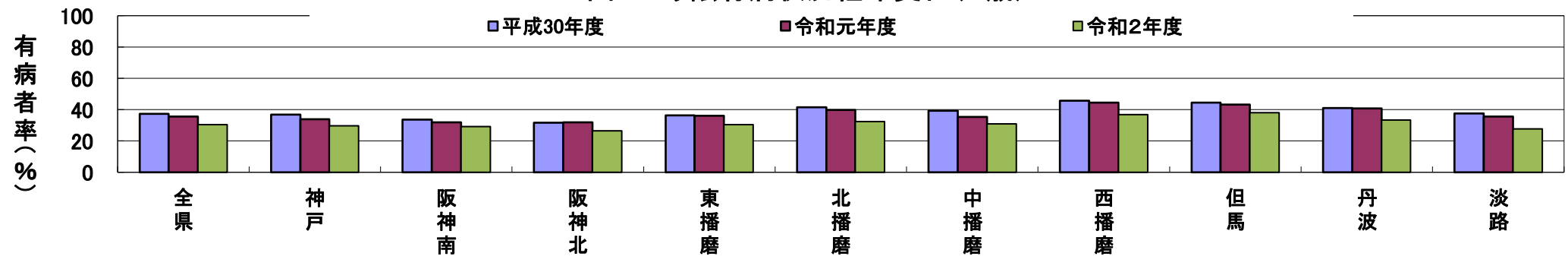

表10-2 5歳児の一人平均う歯数（保育所）

保育所	一人平均う歯数（歯/人）	
	受診者	有病者
全 県	1.24	3.98
神 戸	1.48	4.35
阪神南	1.07	3.54
阪神北	0.89	3.58
東播磨	1.35	4.24
北播磨	1.15	3.68
中播磨	1.36	3.87
西播磨	1.60	4.03
但 馬	0.93	3.03
淡 路	1.30	4.56

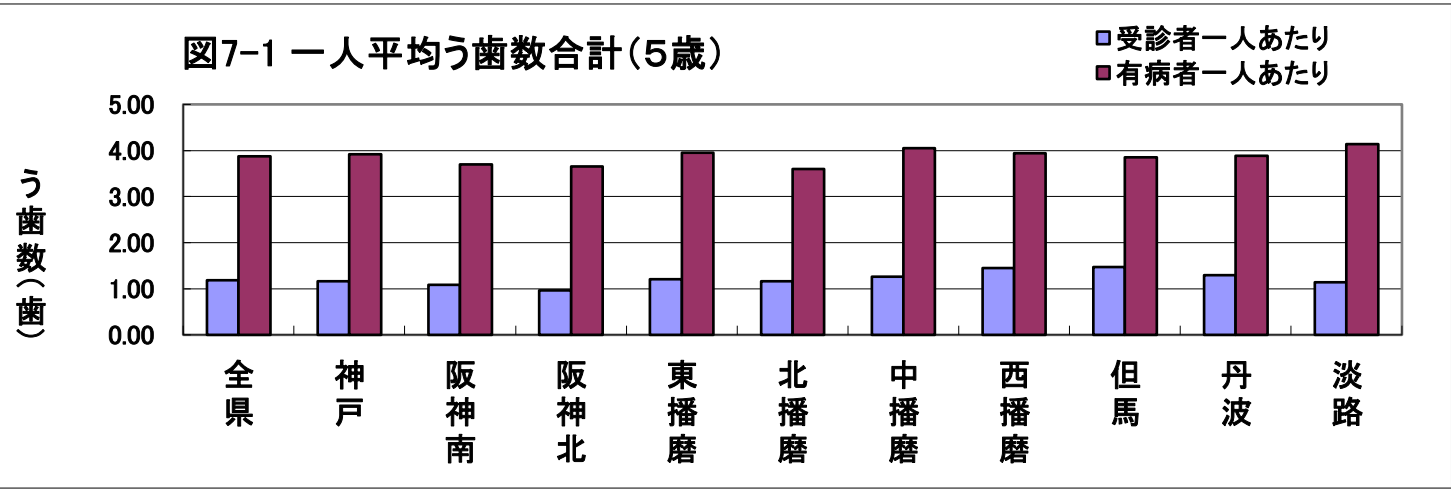

表10-3 5歳児の一人平均う歯数（認定こども園）

認定こども園	一人平均う歯数（歯/人）	
	受診者	有病者
全 県	1.11	3.79
神 戸	0.97	3.60
阪神南	0.98	4.03
阪神北	1.04	3.83
東播磨	1.27	4.21
北播磨	1.11	3.49
中播磨	1.09	3.69
西播磨	1.37	3.87
但 馬	1.52	3.95
丹 波	1.29	3.97
淡 路	0.93	3.57

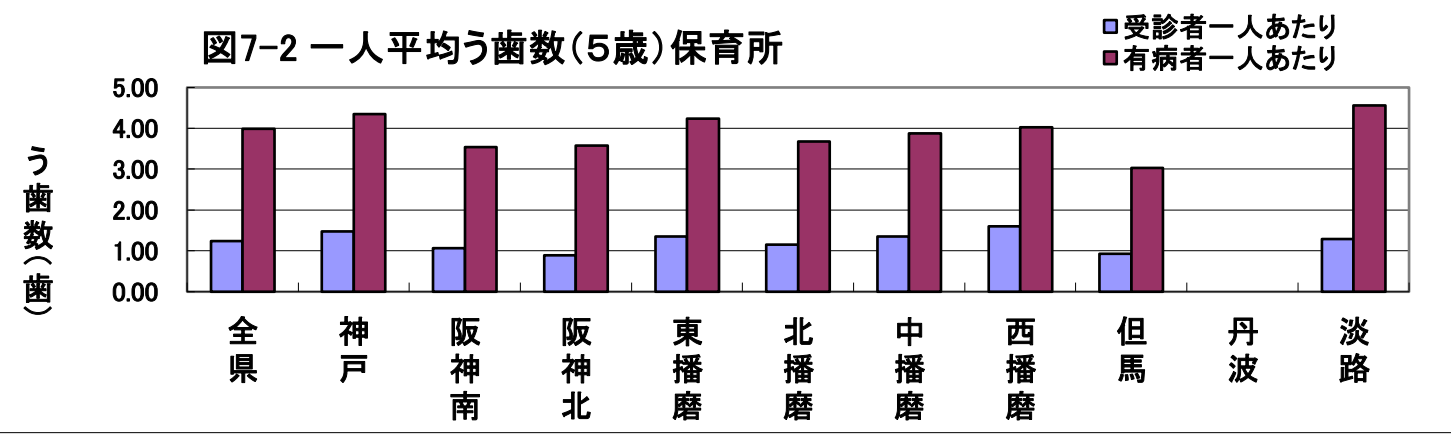

表10-4 5歳児の一人平均う歯数（幼稚園）

幼稚園	一人平均う歯数（歯/人）	
	受診者	有病者
全 県	1.25	3.89
神 戸	1.32	4.12
阪神南	1.23	3.66
阪神北	0.98	3.51
東播磨	0.97	3.31
北播磨	1.70	4.20
中播磨	1.75	5.23
西播磨	1.45	3.95
但 馬	1.82	4.09
丹 波	1.32	3.55
淡 路	0.98	3.45



経年変化

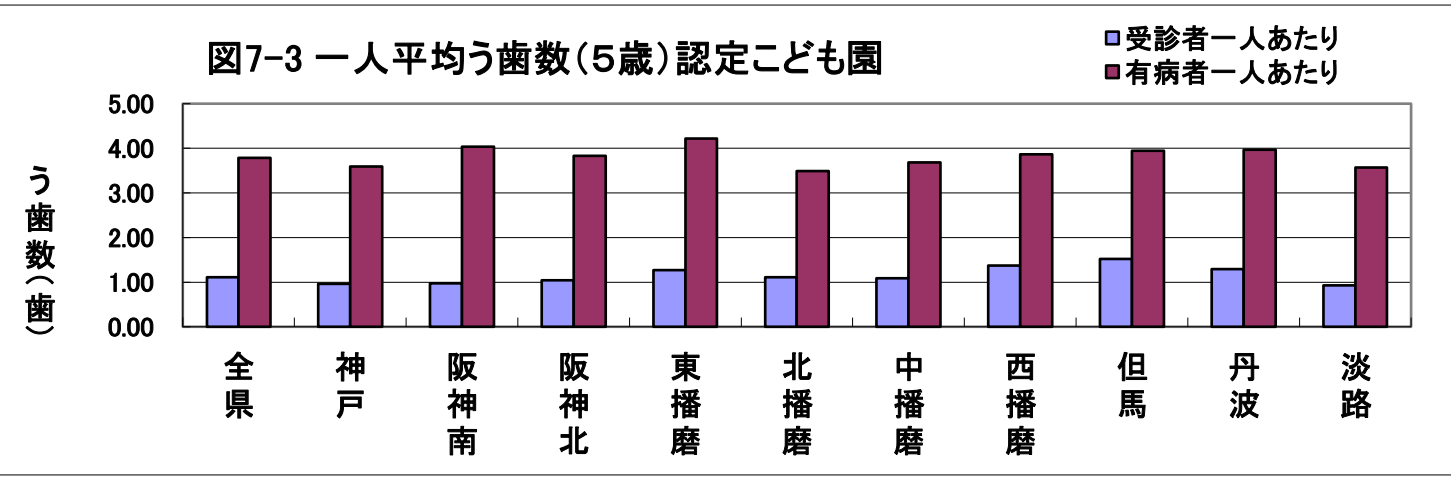
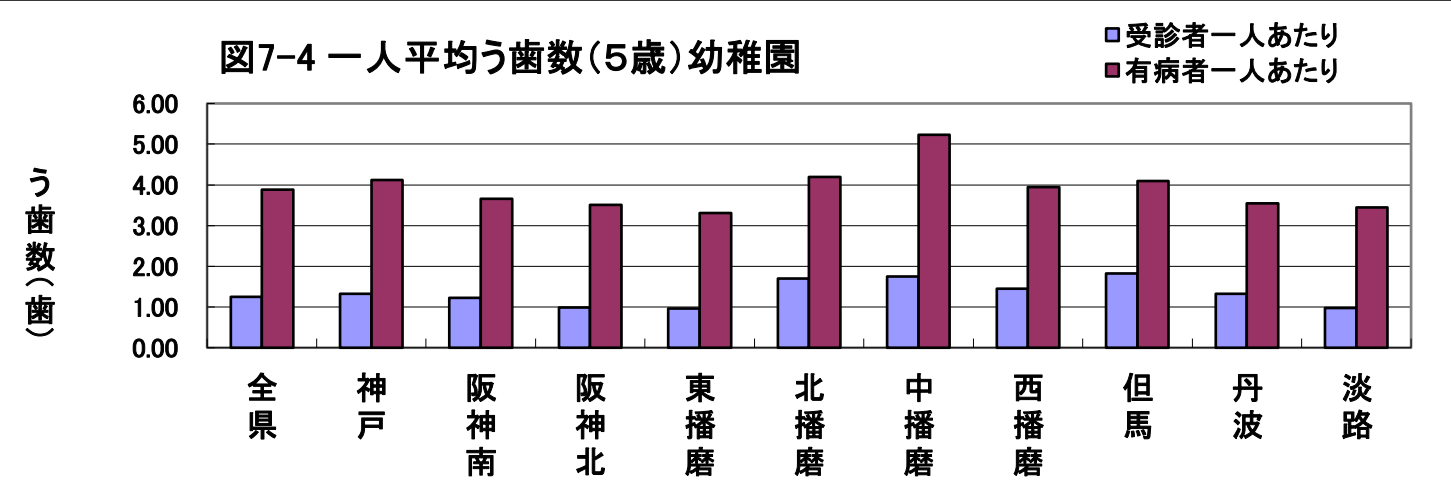
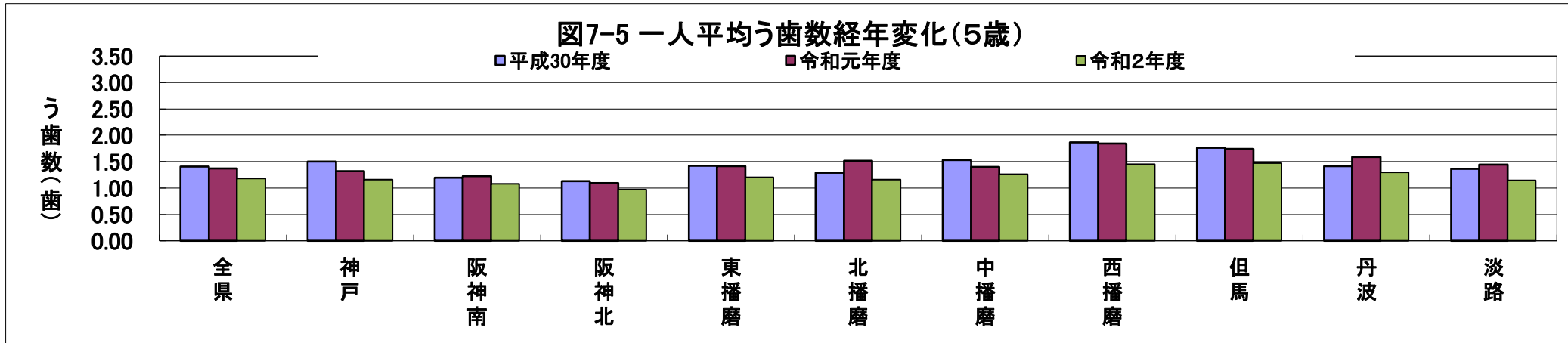

(3) 12歳(中学1年生)

表11-1 12歳児のう蝕有病状況

	う蝕有病者率(%)		
	計	処置完了者	処置未完了者
全 県	29.0	16.8	12.2
神 戸	24.1	14.2	10.0
阪神南	27.8	14.3	13.5
阪神北	26.7	15.2	11.5
東播磨	29.5	17.8	11.7
北播磨	39.6	19.6	20.0
中播磨	33.6	20.9	12.7
西播磨	33.8	22.5	11.4
但 馬	32.2	19.9	12.3
丹 波	35.3	21.9	13.3
淡 路	34.5	18.4	16.1



表11-2 12歳児の一人平均う蝕歯数

	受診者一人あたり(歯)					有病者一人あたり(歯)				
	合計	喪失歯	う蝕			合計	喪失歯	う蝕		
			計	処置歯	処置未完了歯			計	処置歯	処置未完了歯
全 県	0.59	0.01	0.57	0.35	0.22	2.02	0.05	1.97	1.22	0.75
神 戸	0.48	0.01	0.47	0.29	0.18	1.97	0.05	1.93	1.19	0.74
阪神南	0.58	0.02	0.57	0.31	0.26	2.10	0.06	2.03	1.11	0.93
阪神北	0.54	0.01	0.54	0.33	0.21	2.03	0.03	2.00	1.22	0.78
東播磨	0.64	0.02	0.63	0.43	0.20	2.18	0.05	2.12	1.46	0.67
北播磨	1.10	0.03	1.07	0.58	0.49	2.78	0.07	2.70	1.47	1.23
中播磨	0.40	0.02	0.38	0.25	0.14	1.20	0.05	1.15	0.73	0.41
西播磨	0.73	0.01	0.72	0.52	0.20	2.17	0.04	2.13	1.54	0.58
但 馬	0.71	0.01	0.70	0.51	0.19	2.20	0.03	2.17	1.59	0.58
丹 波	0.77	0.01	0.75	0.49	0.26	2.17	0.03	2.14	1.40	0.74
淡 路	0.80	0.04	0.77	0.46	0.30	2.32	0.10	2.22	1.35	0.87



経年変化

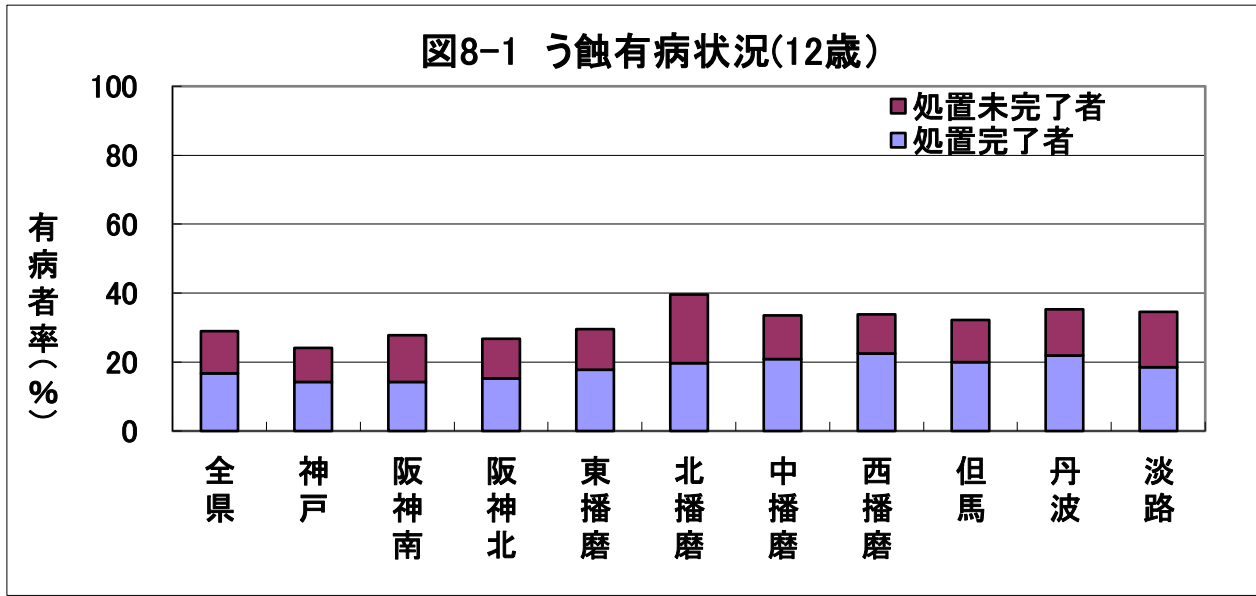
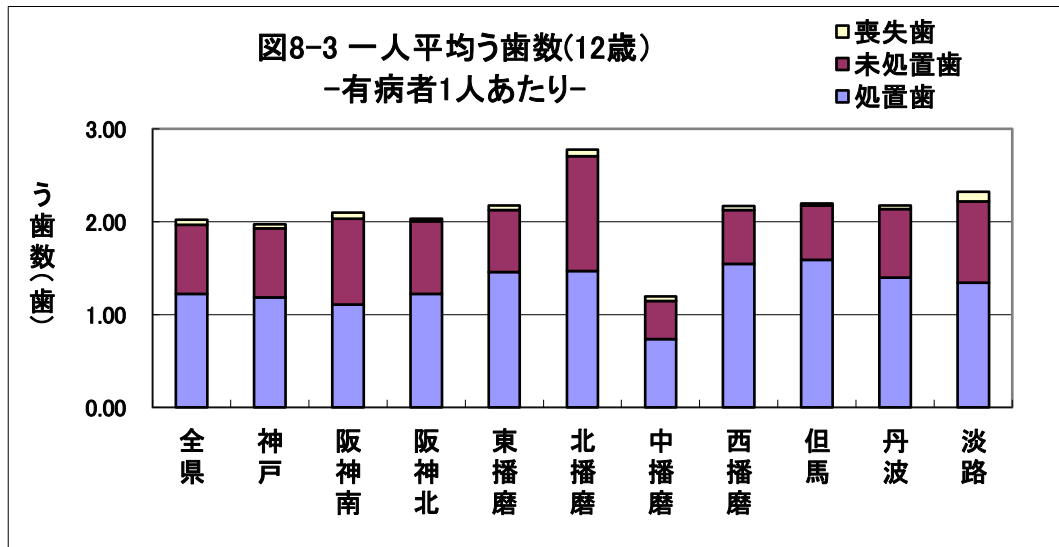
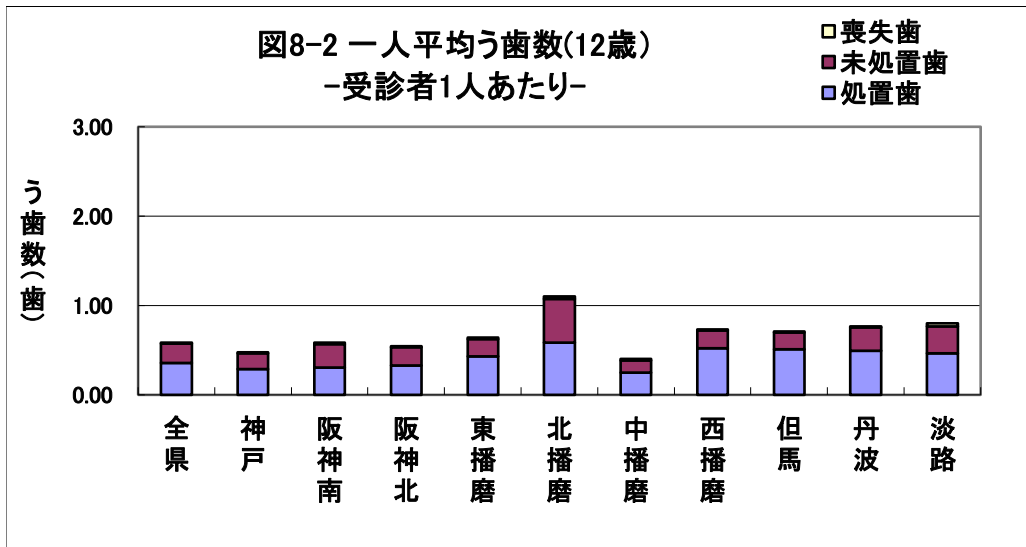
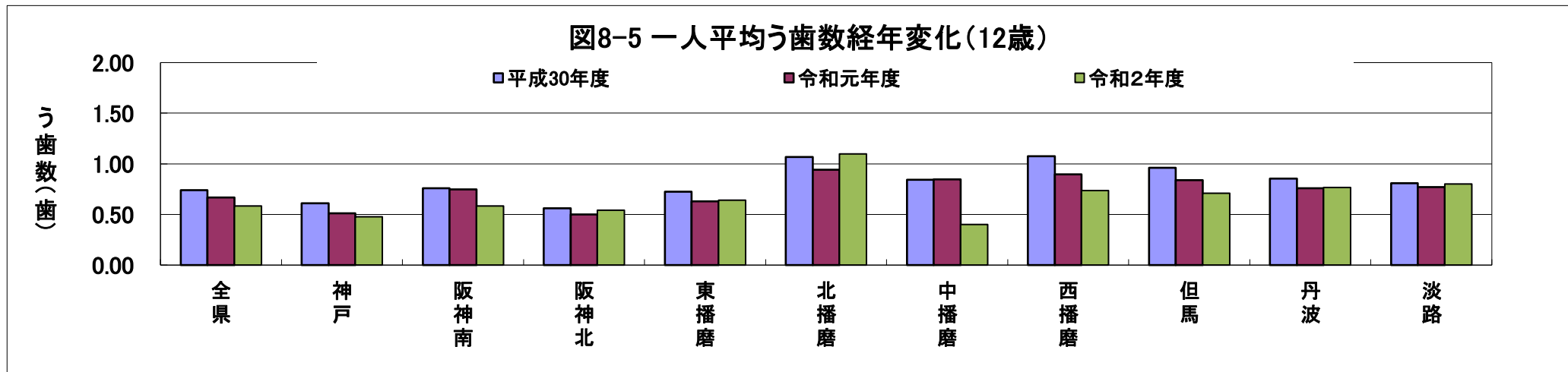
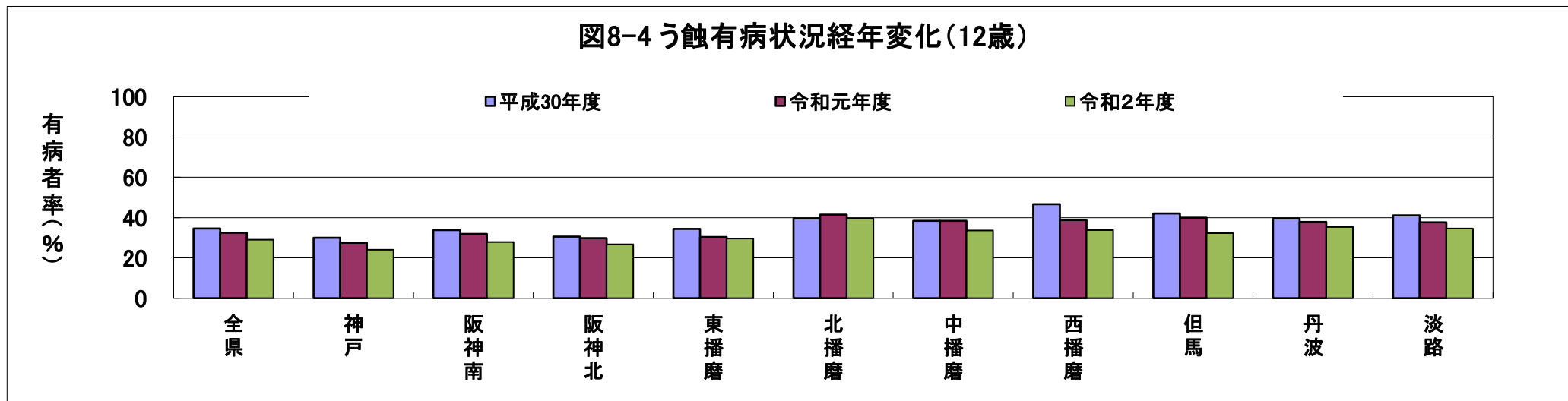

5 う歯以外の歯・口腔の異常

(1) 全県

表12 う歯以外の歯・口腔の異常の状況(全県)

	歯列・咬合 (%)	顎関節 (%)	歯垢 (%)	歯肉 (%)	その他 (%)
5 歳	4.7	0.1	1.1	0.4	2.0
小学1年生	5.1	0.1	2.1	1.1	3.6
小学2年生	7.4	0.1	3.1	1.4	2.9
小学3年生	7.9	0.1	3.9	2.0	3.0
小学4年生	7.5	0.1	4.1	2.2	3.8
小学5年生	7.5	0.3	4.3	2.3	4.2
小学6年生	7.6	0.3	4.1	2.6	3.2
中学1年生	7.3	0.3	5.1	4.0	2.5
中学2年生	6.9	0.4	4.9	4.2	2.0
中学3年生	7.0	0.5	5.1	4.5	1.5
高校1年生	6.8	0.9	5.6	5.2	0.0
高校2年生	6.7	0.9	6.1	5.5	0.1
高校3年生	6.2	0.9	5.9	5.4	0.0
5歳(保育所)	5.0	0.0	1.4	0.4	1.8
5歳(認可)	4.3	0.1	0.8	0.2	1.6
5歳(幼稚園)	5.1	0.1	1.6	0.7	3.4

(2) 圏域

① 神戸圏域

表13-1 う歯以外の歯・口腔の異常の状況(神戸)

	歯列・咬合 (%)	顎関節 (%)	歯垢 (%)	歯肉 (%)	その他 (%)
5 歳	5.6	0.0	2.0	1.1	2.5
小学1年生	7.6	0.1	2.2	0.7	1.9
小学2年生	9.5	0.0	3.0	1.1	1.6
小学3年生	8.9	0.1	4.1	1.5	1.3
小学4年生	8.0	0.1	4.2	2.1	0.9
小学5年生	6.9	0.3	3.6	1.6	0.8
小学6年生	7.2	0.2	3.8	1.8	0.8
中学1年生	6.4	0.5	6.3	4.6	0.6
中学2年生	6.0	0.8	6.0	4.7	0.6
中学3年生	5.8	0.9	6.4	5.0	0.7
高校1年生	7.7	1.3	9.0	6.9	0.0
高校2年生	5.6	1.5	9.5	6.2	0.1
高校3年生	5.6	1.0	9.6	6.4	0.0
5歳(保育所)	5.0	0.0	0.7	0.7	0.3
5歳(認可)	4.9	0.1	1.2	0.5	2.2
5歳(幼稚園)	11.8	0.0	10.3	5.1	10.4

② 阪神南圏域

表13-2 う歯以外の歯・口腔の異常の状況(阪神南)

	歯列・咬合 (%)	顎関節 (%)	歯垢 (%)	歯肉 (%)	その他 (%)
5 歳	3.5	0.2	1.0	0.3	2.2
小学1年生	4.8	0.1	1.9	1.6	5.4
小学2年生	8.1	0.1	2.5	1.4	4.1
小学3年生	10.4	0.1	3.6	1.5	4.9
小学4年生	10.1	0.0	3.5	1.7	7.4
小学5年生	10.6	0.2	3.7	1.6	7.9
小学6年生	10.6	0.1	4.0	2.8	6.4
中学1年生	9.1	0.2	4.2	2.7	4.0
中学2年生	10.2	0.3	4.4	3.7	3.2
中学3年生	8.9	0.4	4.2	3.0	2.1
高校1年生	5.5	0.5	4.5	5.9	0.2
高校2年生	6.8	0.7	5.0	7.4	0.3
高校3年生	6.2	0.6	3.7	6.5	0.1
5歳(保育所)	4.1	0.1	1.6	0.3	2.6
5歳(認可)	3.2	0.6	0.4	0.4	1.1
5歳(幼稚園)	3.0	0.0	0.7	0.2	2.7

③ 阪神北圏域

表13-3 う歯以外の歯・口腔の異常の状況(阪神北)

	歯列・咬合 (%)	顎関節 (%)	歯垢 (%)	歯肉 (%)	その他 (%)
5 歳	3.5	0.0	1.1	0.4	2.1
小学1年生	3.8	0.1	1.8	1.4	2.0
小学2年生	6.4	0.1	3.1	1.7	1.4
小学3年生	7.0	0.2	2.9	2.5	1.2
小学4年生	7.8	0.5	4.6	3.4	0.8
小学5年生	7.9	0.4	4.0	2.9	0.8
小学6年生	7.2	0.6	3.2	2.9	0.6
中学1年生	6.0	0.2	5.0	4.3	0.6
中学2年生	5.5	0.2	3.9	4.1	1.0
中学3年生	6.6	0.5	4.3	5.6	0.3
高校1年生	8.1	1.0	5.7	4.7	0.0
高校2年生	8.3	0.7	6.7	5.0	0.0
高校3年生	8.6	0.8	6.8	4.9	0.0
5歳(保育所)	4.1	0.1	2.1	0.5	2.5
5歳(認可)	2.4	0.0	0.9	0.4	0.9
5歳(幼稚園)	4.4	0.0	0.2	0.4	3.2

④ 東播磨圏域

表13-4 う歯以外の歯・口腔の異常の状況(東播磨)

	歯列・咬合 (%)	顎関節 (%)	歯垢 (%)	歯肉 (%)	その他 (%)
5 歳	5.0	0.0	1.3	0.1	2.5
小学1年生	5.0	0.1	2.8	1.4	4.6
小学2年生	7.3	0.1	3.7	1.9	5.2
小学3年生	6.8	0.2	5.4	3.1	5.0
小学4年生	6.7	0.1	4.4	2.4	6.1
小学5年生	7.3	0.5	6.0	3.3	6.9
小学6年生	7.5	0.5	5.4	3.2	5.2
中学1年生	8.5	0.2	5.3	3.8	4.3
中学2年生	8.0	0.2	5.1	3.9	3.7
中学3年生	8.9	0.3	5.2	4.9	3.2
高校1年生	5.9	0.4	3.0	3.9	0.0
高校2年生	6.2	0.6	2.9	3.8	0.0
高校3年生	4.7	0.5	2.9	4.0	0.1
5歳(保育所)	6.1	0.0	2.9	0.2	3.3
5歳(認可)	5.4	0.0	0.5	0.0	2.0
5歳(幼稚園)	3.4	0.1	0.8	0.1	2.4

⑤ 北播磨圏域

表13-5 う歯以外の歯・口腔の異常の状況(北播磨)

	歯列・咬合 (%)	顎関節 (%)	歯垢 (%)	歯肉 (%)	その他 (%)
5 歳	4.9	0.1	0.5	0.0	1.2
小学1年生	2.9	0.1	1.5	0.3	1.0
小学2年生	3.7	0.1	2.8	0.5	0.9
小学3年生	4.7	0.0	1.9	0.4	0.7
小学4年生	4.2	0.1	3.7	1.1	1.7
小学5年生	4.9	0.1	4.2	1.6	1.3
小学6年生	5.2	0.1	3.6	1.3	1.2
中学1年生	9.7	0.3	3.9	6.0	0.5
中学2年生	8.2	0.5	4.1	5.1	0.1
中学3年生	8.3	1.2	4.3	5.0	0.1
高校1年生	6.5	0.2	7.4	6.2	0.0
高校2年生	6.4	0.3	7.5	7.3	0.0
高校3年生	6.0	0.0	7.2	7.8	0.0
5歳(保育所)	5.6	0.0	0.0	0.0	2.0
5歳(認可)	4.5	0.1	0.7	0.0	1.1
5歳(幼稚園)	6.0	0.0	0.7	0.0	0.0

⑥ 中播磨圏域

表13-6 う歯以外の歯・口腔の異常の状況(中播磨)

	歯列・咬合 (%)	顎関節 (%)	歯垢 (%)	歯肉 (%)	その他 (%)
5 歳	4.6	0.1	0.8	0.1	1.6
小学1年生	3.7	0.1	1.2	0.7	7.4
小学2年生	5.2	0.0	2.6	0.5	5.2
小学3年生	6.0	0.2	3.2	1.6	6.0
小学4年生	4.2	0.1	2.8	1.4	8.1
小学5年生	4.8	0.1	3.4	1.8	9.1
小学6年生	4.9	0.1	3.7	2.0	7.2
中学1年生	4.3	0.1	5.4	4.0	6.6
中学2年生	4.0	0.1	5.6	4.2	3.8
中学3年生	4.3	0.2	5.9	3.1	2.8
高校1年生	6.2	0.6	3.5	3.7	0.0
高校2年生	5.7	0.7	4.0	4.3	0.0
高校3年生	5.4	1.0	4.1	4.0	0.0
5歳(保育所)	2.7	0.2	1.6	0.0	0.5
5歳(認こ)	3.8	0.1	0.5	0.1	1.4
5歳(幼稚園)	8.6	0.2	0.9	0.0	3.1

⑦ 西播磨圏域

表13-7 う歯以外の歯・口腔の異常の状況(西播磨)

	歯列・咬合 (%)	顎関節 (%)	歯垢 (%)	歯肉 (%)	その他 (%)
5 歳	3.8	0.1	0.4	0.3	1.5
小学1年生	3.0	0.1	2.3	0.7	4.3
小学2年生	3.8	0.0	3.3	1.1	3.1
小学3年生	4.3	0.0	3.8	2.3	2.2
小学4年生	5.0	0.1	4.3	2.6	3.6
小学5年生	6.0	0.2	6.0	3.5	5.5
小学6年生	7.0	0.1	4.5	3.4	3.2
中学1年生	6.0	1.5	3.7	3.3	1.3
中学2年生	6.1	0.4	2.5	3.7	1.7
中学3年生	5.8	0.4	3.6	5.2	1.7
高校1年生	3.1	1.4	2.8	2.3	0.0
高校2年生	2.7	0.9	4.1	2.2	0.0
高校3年生	2.9	1.3	4.5	2.2	0.0
5歳(保育所)	5.0	0.0	0.9	1.2	1.4
5歳(認こ)	4.5	0.1	0.3	0.0	1.6
5歳(幼稚園)	2.4	0.0	0.1	0.1	1.6

⑧ 但馬圏域

表13-8 う歯以外の歯・口腔の異常の状況(但馬)

	歯列・咬合 (%)	顎関節 (%)	歯垢 (%)	歯肉 (%)	その他 (%)
5 歳	6.7	0.2	0.9	0.1	2.1
小学1年生	2.9	0.2	2.1	0.8	1.4
小学2年生	6.0	0.0	4.4	2.5	0.8
小学3年生	7.1	0.1	4.4	2.6	0.9
小学4年生	5.5	0.0	4.1	3.0	1.4
小学5年生	6.9	0.0	4.8	3.4	2.1
小学6年生	8.0	0.1	4.7	2.8	0.9
中学1年生	9.4	0.1	3.3	5.2	1.2
中学2年生	8.8	0.5	4.1	4.8	1.3
中学3年生	9.1	0.4	3.4	4.7	1.6
高校1年生	7.9	2.2	3.6	3.8	0.0
高校2年生	12.0	2.0	3.6	4.4	0.0
高校3年生	10.4	2.5	4.7	3.6	0.0
5歳(保育所)	6.7	0.0	0.0	0.0	1.9
5歳(認可)	7.5	0.3	1.3	0.1	2.5
5歳(幼稚園)	4.1	0.0	0.5	0.0	0.9

⑨ 丹波圏域

表13-9 う歯以外の歯・口腔の異常の状況(丹波)

	歯列・咬合 (%)	顎関節 (%)	歯垢 (%)	歯肉 (%)	その他 (%)
5 歳	2.5	0.4	0.6	0.1	0.6
小学1年生	5.0	0.0	2.4	1.2	1.2
小学2年生	6.5	0.0	5.8	4.1	1.0
小学3年生	7.0	0.0	5.7	2.8	1.3
小学4年生	7.3	0.1	6.1	3.6	1.1
小学5年生	6.7	0.0	6.3	4.5	0.7
小学6年生	5.0	0.0	4.8	4.1	0.5
中学1年生	5.5	0.2	2.1	3.0	0.8
中学2年生	5.3	0.2	3.3	2.7	1.1
中学3年生	4.2	0.4	6.2	4.2	1.6
高校1年生	13.0	0.6	2.7	6.7	0.0
高校2年生	13.0	0.2	3.9	6.6	0.0
高校3年生	13.4	0.5	3.7	7.5	0.0
5歳(認可)	2.6	0.5	0.6	0.2	0.8
5歳(幼稚園)	2.2	0.0	0.7	0.0	0.0

⑩ 淡路圏域

表13-10 う歯以外の歯・口腔の異常の状況(淡路)

	歯列・咬合 (%)	顎関節 (%)	歯垢 (%)	歯肉 (%)	その他 (%)
5歳	6.6	0.0	0.1	0.0	1.3
小学1年生	6.6	0.0	5.5	2.8	1.2
小学2年生	14.0	0.2	6.1	3.9	0.9
小学3年生	11.7	0.2	8.1	4.0	1.0
小学4年生	13.8	0.4	7.5	4.2	1.1
小学5年生	10.4	0.1	7.4	4.8	2.0
小学6年生	11.2	0.2	8.5	7.3	1.7
中学1年生	12.2	0.3	5.7	4.9	1.8
中学2年生	8.7	0.6	7.0	4.2	1.3
中学3年生	10.0	0.8	5.1	4.8	0.4
高校1年生	11.6	2.3	11.4	9.7	0.0
高校2年生	12.6	3.0	10.9	10.9	0.0
高校3年生	7.8	4.9	9.8	9.8	0.0
5歳(保育所)	7.7	0.0	0.0	0.0	0.7
5歳(認可)	4.3	0.0	0.0	0.0	0.0
5歳(幼稚園)	7.8	0.0	1.0	0.0	9.8

【参考】フッ化物洗口の実施状況(「令和2年度市町歯科保健対策実施状況調べ」より)

	保育所		認定子ども園		幼稚園		小学校		特別支援学校等	
	施設数	実施人数	施設数	実施人数	施設数	実施人数	施設数	実施人数	施設数	実施人数
全県	127	4,865	149	8,560	46	2,101	1	26		
神戸	108	4,399	131	8,019	46	2,101				
阪神南	2	28								
阪神北	1	102								
東播磨										
北播磨							1	26		
中播磨										
西播磨										
但馬	7	197	15	450						
丹波										
淡路	9	139	3	91						

令和2年6月1日現在の結果

【参考2】兵庫県健康づくり推進実施計画 第2次(歯及び口腔の健康づくり)

目標項目	目標値 (令和4年度)
・3歳児のむし歯のない人の割合の増加	90%
・3歳児のむし歯のない人の割合が80%以上である市町の増加	41市町
・12歳児で歯肉に炎症所見を有する者の減少	3%
・12歳児での一人平均むし歯数が1歯未満である市町数の増加	34市町

図9-1 う蝕有病状況(3歳児)



図9-2 歯肉に炎症所見を有する者(12歳)



図9-3 一人平均う歯数(12歳)

- 受診者あたり -

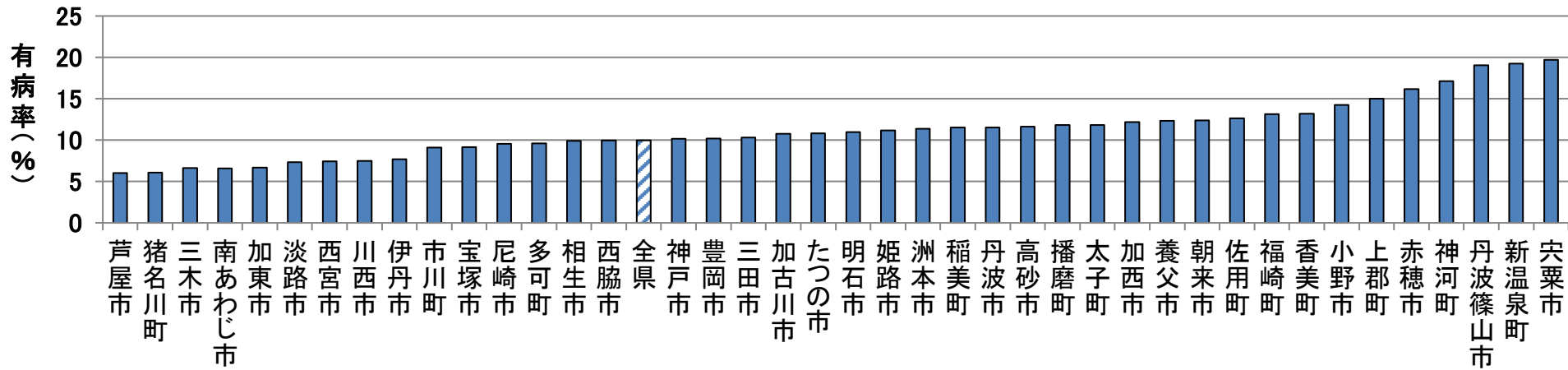
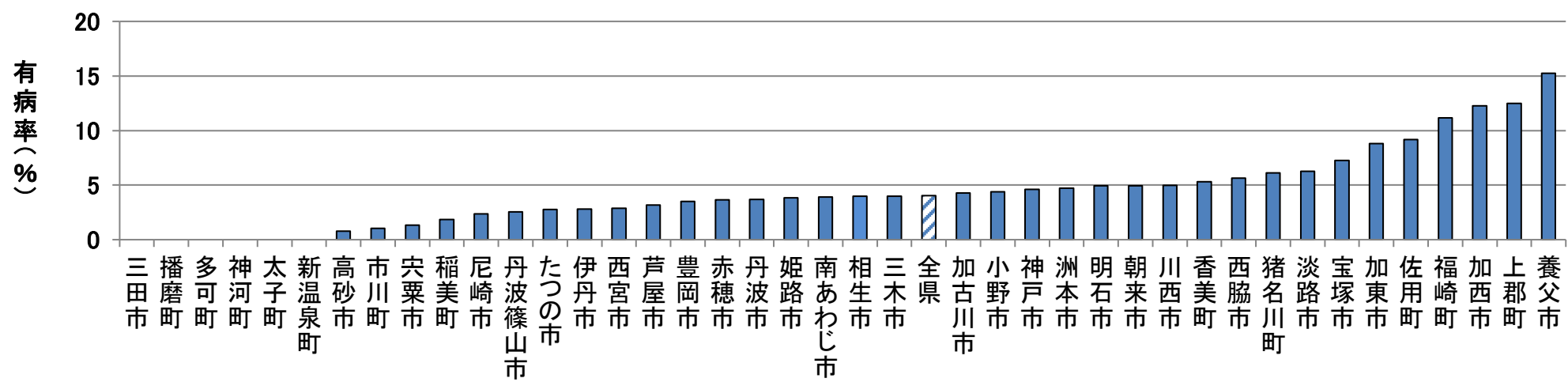