

ひょうご 子ども未来通信5月号



http://web.pref.hyogo.lg.jp/hw08/hw08_000000008.html

こどもの館 “こどもフェスティバル2015” を開催します

楽しい体験を通して、未来を担う子どもたちの豊かな成長を願うイベントを開催します。ぜひご家族でおこください。

場所: 兵庫県立こどもの館全館

日時: 平成27年5月5日(火・祝) 10:00~16:30

内容:

(1) オープニングセレモニー(10:00~10:40)

オペラ歌手 濱崎加代子(歌唱・レクイエム)

太子高校(吹奏楽演奏・ダンス)

ママの働き方応援隊(音楽) ほか

楽しさいっぱい!

あそびのひろば・つくるひろば

10:45~16:00 <館外各所>

手作りおもちゃで遊ぼう!

わくわく! 劇あそび

随時 <館外各所>

小さな子どもから参加できます。楽しい・おもしろい劇あそび!

いろいろつみ木であそぼう!

10:45~16:00 <多目的ホール>

つんで、こわして

いろいろつみ木で遊ぼう!

(問) 兵庫県立こどもの館事業課 TEL: 079-267-4164

ひょうご仕事と生活のバランス企業認定・表彰

募集中

「仕事と生活の調和(WLB)」実現に取り組み、多様な働き方の導入や、仕事と家庭生活の両立の促進、多様な人材の活用等の先進的な取組を実施している企業、団体を認定・表彰します。

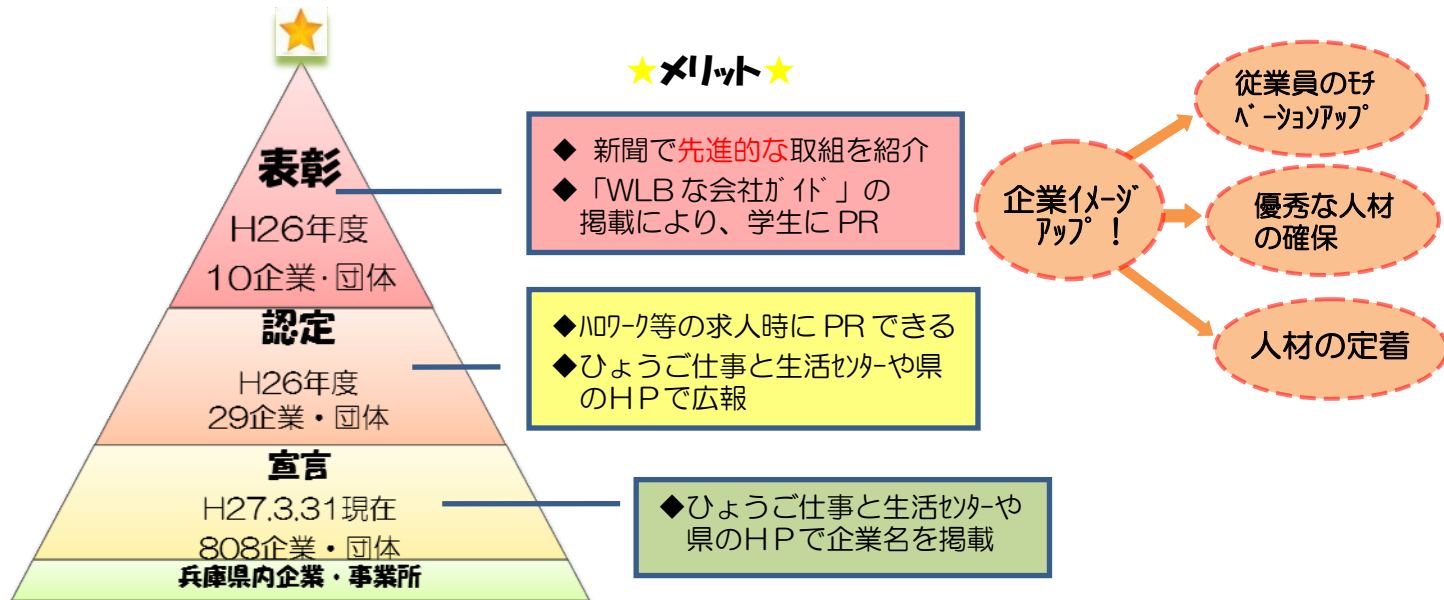

◆ 認定申請について

- ① 「ひょうご仕事と生活の調和推進企業宣言書」でWLBに取り組むことを宣言する
- ② 「ひょうご仕事と生活の調和推進度企業自己診断」でWLBの取組を診断する
* 診断の結果、総合評価等が概ね星印2つ以上の場合、認定対象とします。

◆ 表彰対象

- ③ 認定企業・団体のうち、特に取組が優れている企業・団体を表彰対象とします。

※ 詳細は、ひょうご仕事と生活センターにお問い合わせください。

TEL: 078-381-5277 E-mail: info@hyogo-wlb.jp <http://www.hyogo-wlb.jp/>

あそびと学びのある暮らし② 「あそび環境」を調査せよ!

気候もよく、外にでかけるにはちょうどよい季節となりました。

毎日、子育てなどで忙しく過ごされている方も、買い物ついでにお子さんやご家族と一緒に、家のまわりを「散策」してみましょう。

いつもと違う道を通るだけで、今まで知らなかったお店、施設や病院など、新しい発見があります。特に、こどもの「あ



そび環境」を知ることは、子育ての一助となります。

例えば公園。場所や規模、遊具の種類、砂場や水道・トイレの有無、管理状態、隣接する道路の交通量などを把握することで、こどもの年齢、安全面やあそび方にあわせて、公園を選ぶことができます。

また、子育て支援施設には絵本やおもちゃ、遊具などが一般開放されており、地域の方や、他の親子と交流することも魅力です。施設ごとに違う設備や特徴があるので、「施設巡り」もおすすめです。

時間や心に余裕ができれば、積極的に足を延ばし「あそび環境」を調べ、お気に入りの場所をみつけてくださいね。



(問)おもちゃコンサルタント
竹下 あきこ

E-mail: momlabo@gmail.com

県立美術館からのお知らせ

5月2日(土)

こどものプログラム「おやこ解説会」

内容：絵本『くるみわり人形』や『みにくいあひるのこ』の挿絵も手がけた日本画家・堀文子。担当学芸員が家族向けにわかりやすくお話しします。

時間：13:30～14:00

場所：展示棟1階 レクチャールーム

対象：小学生とその家族合わせて100名

(無料、先着順)

事前申し込み：不要



5月23日(土)

こどものイベント

「日本画に挑戦—小さな世界を描こう!」

内容：堀文子展の作品をみて、生き物の世界と日本画に親しもう! 作品をみた後に、日本画の材料を使って身近な草花を描いてみよう!

時間：10:30～15:30

場所：アトリエ2

対象：小中学生とその保護者30名(先着順)

*小学校3年生以上であれば子どものみの参加可

参加費：500円(保護者は別途観覧料が必要)

持ち物：身近にある草花、昼食(外で食べてもよい)、水分補給できるもの

事前申し込み・お問い合わせ先：

こどものイベント係



県では出合い支援事業を展開しています

〇あいサポ会員(個人、パーティ参加) <登録無料>

あいサポ応援団(企業等)が企画・開催する出合いイベントに参加できます。

〇はばタン会員(お見合い) <年度登録料5000円>

会員同士の合意が得られた場合、「お見合い」の機会を提供します。

☆詳細は下記ホームページをご覧ください

<http://hdsc.seishonen.or.jp>

☆会員のお申し込みは、最寄りのセンターへお問い合わせのうえ、お越してください。

(問)ひょうご出合いサポートセンター
078-891-7415



※編集部からのお知らせ

「ひょうご子ども未来通信」は、市町、企業、商工会議所、商工会、青年会議所、地域団体・NPO、県関係機関などや希望者に電子メールにより配信しています。新たに配信を希望される方は、下記アドレスに「未来通信・配信希望」と送信してください。未来通信に掲載する記事も随時、募集しております。ご希望の方は下記までご連絡下さい。

兵庫県子ども・子育て推進

(健康福祉部子ども局子ども政策課)

kodomoseisaku@pref.hyogo.lg.jp



facebookで子育て情報発信中

子ども・子育てひみつ基地

検索

<https://www.facebook.com/kodomo.himits>