

基礎情報－人口総数・高齢化率・被保険者数等

人口総数等

	令和03年度					令和02年度			令和01年度		
	人口総数 (人)	高齢化率 (%)	被保険者数 (人)	加入率 (%)	平均年齢	被保険者数 (人)	加入率 (%)	平均年齢	被保険者数 (人)	加入率 (%)	平均年齢
兵庫県	5,468,729	27.1	1,092,249	20.0	54.2	1,120,809	20.5	54.0	1,134,820	20.8	53.6
神戸市	1,518,478	27.1	307,050	20.2	53.1	314,089	20.7	52.9	318,081	20.9	52.4
東灘区	210,592	23.6	37,293	17.7	53.0	37,884	18.0	52.8	38,070	18.1	52.3
灘区	134,299	25.0	25,064	18.7	51.9	25,762	19.2	51.3	26,293	19.6	50.6
中央区	131,700	25.5	31,895	24.2	47.7	32,657	24.8	47.4	33,132	25.2	46.8
兵庫区	105,260	30.5	25,828	24.5	48.5	26,564	25.2	48.2	27,305	25.9	47.7
長田区	96,684	32.9	23,526	24.3	51.1	24,379	25.2	50.8	24,966	25.8	50.3
須磨区	161,064	30.5	33,241	20.6	52.4	34,166	21.2	52.1	34,666	21.5	51.9
垂水区	217,370	28.6	41,630	19.2	54.9	42,559	19.6	54.8	42,899	19.7	54.5
北区	217,165	28.6	41,278	19.0	56.0	42,219	19.4	56.0	42,815	19.7	55.6
北須磨支所			0		56.9	0		56.9	0		56.4
西区	244,344	23.4	47,295	19.4	55.6	47,899	19.6	55.4	47,935	19.6	54.9
姫路市	533,920	25.2	105,088	19.7	53.1	108,317	20.3	52.8	109,725	20.6	52.4
尼崎市	436,717	27.7	91,429	20.9	52.5	93,831	21.5	52.4	94,699	21.7	52.1
明石市	292,659	25.3	56,885	19.4	54.3	58,010	19.8	54.4	58,204	19.9	54.1
西宮市	468,599	23.3	84,037	17.9	53.4	85,496	18.2	53.4	86,880	18.5	53.0
洲本市	44,118	33.3	9,999	22.7	55.9	10,323	23.4	55.9	10,520	23.8	55.4
芦屋市	94,591	27.4	18,202	19.2	54.4	18,852	19.9	54.2	19,086	20.2	53.7
伊丹市	196,208	24.1	36,828	18.8	53.4	38,043	19.4	53.2	38,723	19.7	52.7
相生市	30,029	34.5	6,534	21.8	57.0	6,696	22.3	57.3	6,791	22.6	57.1
加古川市	266,711	25.1	53,191	19.9	55.3	54,981	20.6	55.2	55,180	20.7	54.9
赤穂市	48,402	30.2	9,293	19.2	57.5	9,649	19.9	57.3	9,776	20.2	57.0
西脇市	40,807	31.0	7,693	18.9	56.1	8,106	19.9	55.7	8,226	20.2	55.2
宝塚市	220,400	27.1	42,590	19.3	55.1	43,529	19.8	55.1	44,214	20.1	54.6
三木市	77,138	31.8	16,710	21.7	56.2	17,442	22.6	56.0	17,892	23.2	55.5
高砂市	90,822	26.4	18,670	20.6	55.7	19,232	21.2	55.5	19,413	21.4	55.3
川西市	156,180	30.1	29,586	18.9	55.6	30,521	19.5	55.5	31,195	20.0	55.2
小野市	48,410	26.1	9,318	19.2	55.6	9,598	19.8	55.6	9,823	20.3	55.1
三田市	112,552	21.3	20,116	17.9	56.7	20,098	17.9	56.3	20,044	17.8	55.7
加西市	44,234	30.5	9,032	20.4	57.3	9,188	20.8	57.3	9,348	21.1	56.7
猪名川町	30,833	26.3	6,357	20.6	56.9	6,506	21.1	56.7	6,544	21.2	56.1
加東市	40,109	25.3	7,407	18.5	55.1	7,728	19.3	54.2	7,704	19.2	54.0
多可町	21,186	34.0	4,013	18.9	57.7	4,168	19.7	57.3	4,277	20.2	56.7
稲美町	30,995	29.0	6,607	21.3	57.2	6,905	22.3	56.9	7,074	22.8	56.3
播磨町	33,693	25.1	7,081	21.0	54.2	7,256	21.5	54.2	7,215	21.4	54.2
市川町	12,285	33.0	2,782	22.6	57.8	2,888	23.5	57.1	2,919	23.8	56.3
福崎町	19,661	27.3	3,651	18.6	55.2	3,749	19.1	55.3	3,797	19.3	55.3
神河町	11,450	34.1	2,366	20.7	57.3	2,382	20.8	57.6	2,414	21.1	56.7
太子町	33,657	24.5	6,504	19.3	55.2	6,710	19.9	54.8	6,848	20.3	53.9
たつの市	77,182	28.3	16,084	20.8	56.0	16,594	21.5	55.6	16,894	21.9	55.1
上郡町	15,222	34.4	3,405	22.4	58.9	3,483	22.9	59.3	3,499	23.0	59.2
佐用町	17,508	38.2	3,711	21.2	58.9	3,816	21.8	58.5	3,886	22.2	57.8
宍粟市	37,760	32.1	8,340	22.1	56.2	8,540	22.6	55.7	8,738	23.1	54.8
香美町	18,069	36.7	3,954	21.9	57.3	4,072	22.5	56.5	4,157	23.0	55.7
新温泉町	14,817	36.9	3,336	22.5	58.3	3,340	22.5	57.8	3,324	22.4	57.5
養父市	24,256	36.2	5,017	20.7	57.3	5,184	21.4	57.1	5,289	21.8	56.7
朝来市	30,710	33.3	6,226	20.3	57.4	6,375	20.8	56.9	6,487	21.1	56.3
丹波市	64,615	32.3	12,862	19.9	56.3	13,064	20.2	56.5	13,072	20.2	56.0
丹波篠山市	41,206	32.6	9,042	21.9	56.2	9,361	22.7	55.5	9,372	22.7	55.1
淡路市	43,813	36.2	11,439	26.1	54.5	11,811	27.0	54.5	11,892	27.1	54.2
南あわじ市	46,843	33.5	12,278	26.2	54.8	12,937	27.6	54.4	13,254	28.3	53.8
豊岡市	81,884	31.7	17,536	21.4	55.8	17,939	21.9	55.7	18,344	22.4	54.8
阪神南圏域	999,907	25.6	193,668	19.4	53.1	198,179	19.8	53.0	200,665	20.1	52.6
阪神北圏域	716,173	26.0	135,477	18.9	55.1	138,697	19.4	54.9	140,720	19.6	54.4
東播磨圏域	714,880	25.5	142,434	19.9	55.0	146,384	20.5	54.9	147,086	20.6	54.7
北播磨圏域	271,884	29.7	54,173	19.9	56.2	56,230	20.7	55.9	57,270	21.1	55.5
中播磨圏域	577,316	25.6	113,887	19.7	53.4	117,336	20.3	53.1	118,855	20.6	52.7
西播磨圏域	259,760	30.5	53,871	20.7	56.7	55,488	21.4	56.5	56,432	21.7	55.9
但馬圏域	169,736	33.6	36,069	21.3	56.7	36,910	21.7	56.4	37,601	22.2	55.7
丹波圏域	105,821	32.4	21,904	20.7	56.3	22,425	21.2	56.1	22,444	21.2	55.6
淡路圏域	134,774	34.3	33,716	25.0	55.1	35,071	26.0	54.9	35,666	26.5	54.4
国	125,640,987	26.6	25,855,400	20.6	53.7	26,647,825	21.2	53.4	27,083,475	21.6	52.9

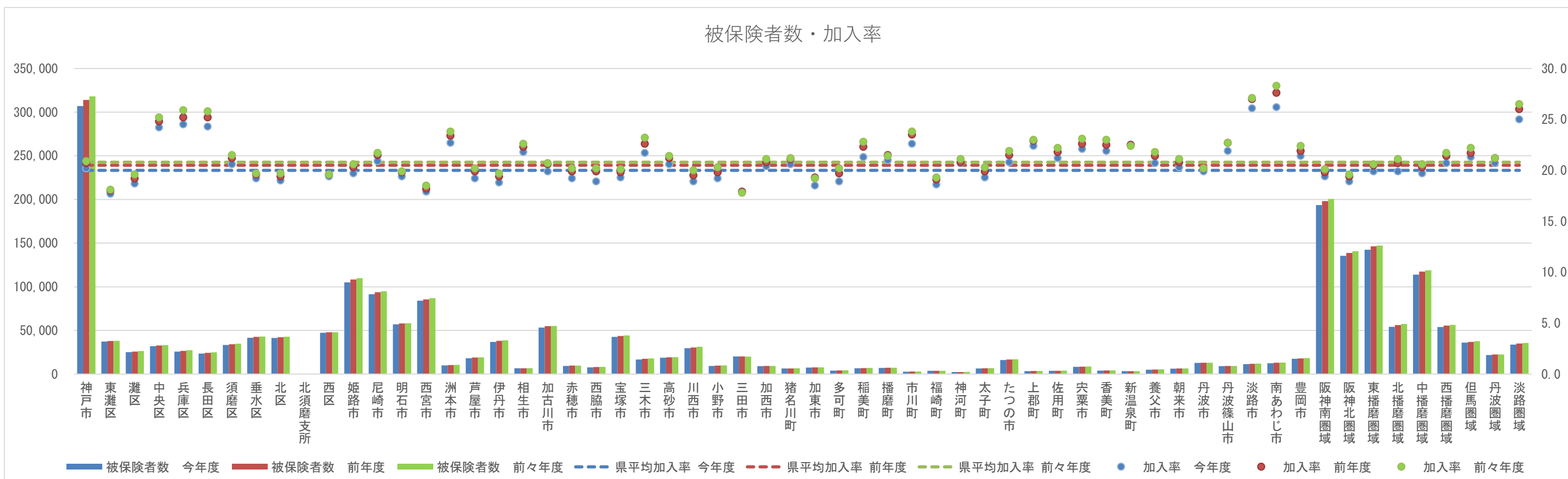
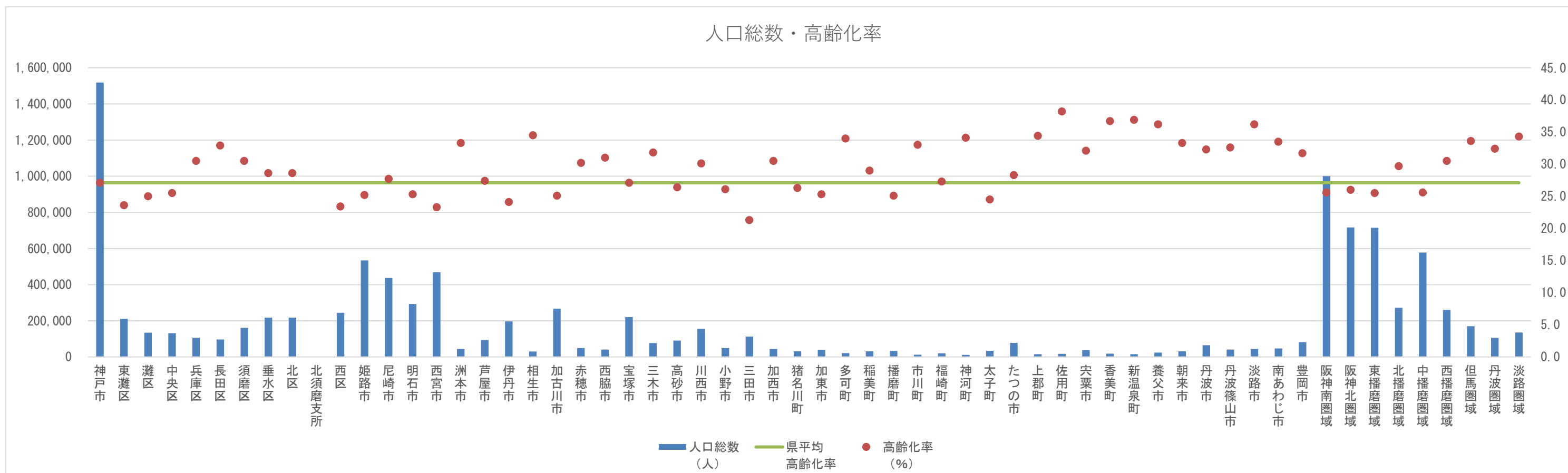

平均年齢

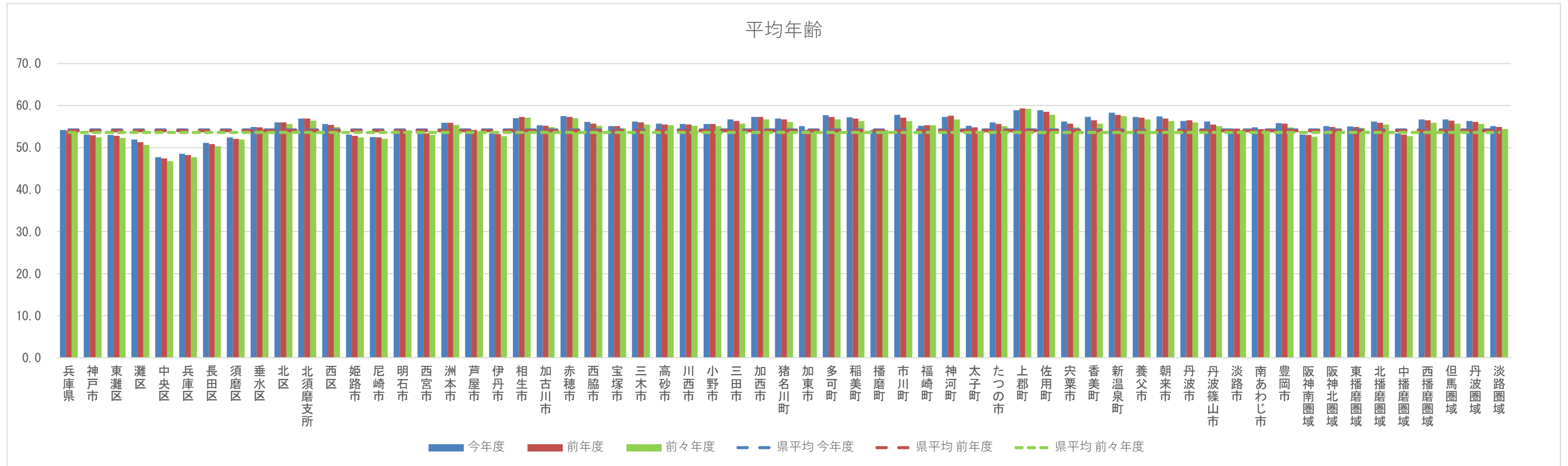

基礎情報－死因

死因（平成30年度～令和02年度）

	1位		2位		3位		4位		5位	
	原因	(件)	原因	(件)	原因	(件)	原因	(件)	原因	(件)
兵庫県	悪性新生物（腫瘍）	49,293	心疾患（高血圧性を除く）	26,498	老衰	14,599	脳血管疾患	12,829	肺炎	10,571
神戸市	悪性新生物（腫瘍）	13,656	心疾患（高血圧性を除く）	6,808	老衰	3,806	脳血管疾患	3,140	その他の呼吸器系の疾患	2,800
東灘区	悪性新生物（腫瘍）	1,602	心疾患（高血圧性を除く）	683	老衰	503	脳血管疾患	384	その他の呼吸器系の疾患	319
灘区	悪性新生物（腫瘍）	1,159	心疾患（高血圧性を除く）	606	老衰	375	脳血管疾患	270	その他の呼吸器系の疾患	223
中央区	悪性新生物（腫瘍）	1,111	心疾患（高血圧性を除く）	556	脳血管疾患	271	老衰	250	その他の呼吸器系の疾患	182
兵庫区	悪性新生物（腫瘍）	1,222	心疾患（高血圧性を除く）	693	脳血管疾患	260	その他の呼吸器系の疾患	253	老衰	249
長田区	悪性新生物（腫瘍）	1,122	心疾患（高血圧性を除く）	645	老衰	320	脳血管疾患	254	肺炎	253
須磨区	悪性新生物（腫瘍）	1,508	心疾患（高血圧性を除く）	788	老衰	403	肺炎	373	その他の呼吸器系の疾患	345
垂水区	悪性新生物（腫瘍）	2,095	心疾患（高血圧性を除く）	967	老衰	571	その他の呼吸器系の疾患	494	脳血管疾患	427
北区	悪性新生物（腫瘍）	1,934	心疾患（高血圧性を除く）	995	老衰	545	肺炎	475	脳血管疾患	448
西区	悪性新生物（腫瘍）	1,903	心疾患（高血圧性を除く）	875	老衰	590	脳血管疾患	515	肺炎	383
姫路市	悪性新生物（腫瘍）	4,732	心疾患（高血圧性を除く）	2,815	脳血管疾患	1,341	老衰	1,113	肺炎	1,023
尼崎市	悪性新生物（腫瘍）	4,459	心疾患（高血圧性を除く）	2,106	脳血管疾患	1,174	老衰	1,153	肺炎	924
明石市	悪性新生物（腫瘍）	2,579	心疾患（高血圧性を除く）	1,195	脳血管疾患	797	老衰	754	肺炎	483
西宮市	悪性新生物（腫瘍）	3,540	心疾患（高血圧性を除く）	1,779	老衰	1,072	脳血管疾患	843	その他の呼吸器系の疾患	727
洲本市	悪性新生物（腫瘍）	512	心疾患（高血圧性を除く）	329	老衰	229	肺炎	141	脳血管疾患	115
芦屋市	悪性新生物（腫瘍）	768	心疾患（高血圧性を除く）	372	老衰	280	脳血管疾患	200	その他の呼吸器系の疾患	178
伊丹市	悪性新生物（腫瘍）	1,622	心疾患（高血圧性を除く）	753	老衰	453	脳血管疾患	326	その他の呼吸器系の疾患	310
相生市	悪性新生物（腫瘍）	328	心疾患（高血圧性を除く）	203	肺炎	150	脳血管疾患	93	老衰	90
加古川市	悪性新生物（腫瘍）	2,109	心疾患（高血圧性を除く）	1,228	老衰	654	脳血管疾患	507	肺炎	414
赤穂市	悪性新生物（腫瘍）	465	老衰	272	心疾患（高血圧性を除く）	222	脳血管疾患	145	その他の呼吸器系の疾患	91
西脇市	悪性新生物（腫瘍）	403	心疾患（高血圧性を除く）	242	老衰	128	脳血管疾患	119	その他の呼吸器系の疾患	109
宝塚市	悪性新生物（腫瘍）	1,891	心疾患（高血圧性を除く）	941	老衰	586	脳血管疾患	434	肺炎	425
三木市	悪性新生物（腫瘍）	756	心疾患（高血圧性を除く）	372	脳血管疾患	235	肺炎	201	老衰	170
高砂市	悪性新生物（腫瘍）	808	心疾患（高血圧性を除く）	499	老衰	293	肺炎	221	脳血管疾患	198
川西市	悪性新生物（腫瘍）	1,453	心疾患（高血圧性を除く）	728	老衰	451	肺炎	375	脳血管疾患	373
小野市	悪性新生物（腫瘍）	368	心疾患（高血圧性を除く）	181	老衰	170	脳血管疾患	121	肺炎	97
三田市	悪性新生物（腫瘍）	777	心疾患（高血圧性を除く）	466	脳血管疾患	195	老衰	143	肺炎	128
加西市	悪性新生物（腫瘍）	394	心疾患（高血圧性を除く）	303	脳血管疾患	132	老衰	101	その他の呼吸器系の疾患	79
猪名川町	悪性新生物（腫瘍）	238	心疾患（高血圧性を除く）	115	老衰	99	脳血管疾患	79	肺炎	64
加東市	悪性新生物（腫瘍）	313	心疾患（高血圧性を除く）	239	脳血管疾患	97	肺炎	79	老衰	74
多可町	悪性新生物（腫瘍）	216	心疾患（高血圧性を除く）	157	その他の呼吸器系の疾患	75	老衰	61	脳血管疾患	60
稲美町	悪性新生物（腫瘍）	271	心疾患（高血圧性を除く）	161	老衰	113	その他の呼吸器系の疾患	61	肺炎	60
播磨町	悪性新生物（腫瘍）	316	心疾患（高血圧性を除く）	142	老衰	88	脳血管疾患	72	肺炎	56
市川町	悪性新生物（腫瘍）	138	心疾患（高血圧性を除く）	111	脳血管疾患	47	その他の呼吸器系の疾患	38	老衰	29
福崎町	悪性新生物（腫瘍）	180	心疾患（高血圧性を除く）	152	脳血管疾患	52	老衰	31	その他の呼吸器系の疾患	30
神河町	悪性新生物（腫瘍）	144	心疾患（高血圧性を除く）	100	脳血管疾患	46	老衰	36	肺炎	32
太子町	悪性新生物（腫瘍）	276	心疾患（高血圧性を除く）	161	脳血管疾患	67	肺炎	59	その他の呼吸器系の疾患	42
たつの市	悪性新生物（腫瘍）	746	心疾患（高血圧性を除く）	454	脳血管疾患	227	肺炎	169	老衰	158
上郡町	悪性新生物（腫瘍）	160	心疾患（高血圧性を除く）	88	老衰	77	肺炎	43	脳血管疾患	41
佐用町	悪性新生物（腫瘍）	224	心疾患（高血圧性を除く）	145	老衰	94	肺炎	84	脳血管疾患	64
宍粟市	悪性新生物（腫瘍）	413	心疾患（高血圧性を除く）	297	脳血管疾患	161	その他の呼吸器系の疾患	91	肺炎	88
香美町	悪性新生物（腫瘍）	231	心疾患（高血圧性を除く）	113	脳血管疾患	84	老衰	79	その他の呼吸器系の疾患	49
新温泉町	悪性新生物（腫瘍）	188	心疾患（高血圧性を除く）	120	脳血管疾患	82	老衰	55	その他の呼吸器系の疾患	47
養父市	悪性新生物（腫瘍）	247	心疾患（高血圧性を除く）	186	老衰	172	脳血管疾患	86	肺炎	82
朝来市	悪性新生物（腫瘍）	354	心疾患（高血圧性を除く）	186	老衰	174	脳血管疾患	99	その他の呼吸器系の疾患	75
丹波市	悪性新生物（腫瘍）	582	心疾患（高血圧性を除く）	496	老衰	227	脳血管疾患	219	肺炎	164
丹波篠山市	悪性新生物（腫瘍）	418	心疾患（高血圧性を除く）	310	老衰	258	脳血管疾患	148	肺炎	101
淡路市	悪性新生物（腫瘍）	538	心疾患（高血圧性を除く）	358	肺炎	200	老衰	185	脳血管疾患	156
南あわじ市	悪性新生物（腫瘍）	575	心疾患（高血圧性を除く）	376	肺炎	197	老衰	159	脳血管疾患	139
豊岡市	悪性新生物（腫瘍）	905	心疾患（高血圧性を除く）	489	老衰	409	脳血管疾患	263	その他の呼吸器系の疾患	138
阪神南圏域	悪性新生物（腫瘍）	8,767	心疾患（高血圧性を除く）	4,257	老衰	2,505	脳血管疾患	2,217	肺炎	1,799
阪神北圏域	悪性新生物（腫瘍）	5,981	心疾患（高血圧性を除く）	3,003	老衰	1,732	脳血管疾患	1,407	肺炎	1,236
東播磨圏域	悪性新生物（腫瘍）	6,083	心疾患（高血圧性を除く）	3,225	老衰	1,902	脳血管疾患	1,626	肺炎	1,234
北播磨圏域	悪性新生物（腫瘍）	2,450	心疾患（高血圧性を除く）	1,494	脳血管疾患	764	老衰	704	肺炎	610
中播磨圏域	悪性新生物（腫瘍）	5,194	心疾患（高血圧性を除く）	3,178	脳血管疾患	1,486	老衰	1,209	肺炎	1,106
西播磨圏域	悪性新生物（腫瘍）	2,612	心疾患（高血圧性を除く）	1,570	脳血管疾患	798	老衰	794	肺炎	677
但馬圏域	悪性新生物（腫瘍）	1,925	心疾患（高血圧性を除く）	1,094	老衰	889	脳血管疾患	614	その他の呼吸器系の疾患	370
丹波圏域	悪性新生物（腫瘍）	1,000	心疾患（高血圧性を除く）	806	老衰	485	脳血管疾患	367	肺炎	265
淡路圏域	悪性新生物（腫瘍）	1,625	心疾患（高血圧性を除く）	1,063	老衰	573	肺炎	538	脳血管疾患	410

基礎情報－死因

死因

悪性新生物内訳（詳細上位3疾病）

	1位		2位		3位	
	原因	件数	原因	件数	原因	件数
兵庫県	気管、気管支及び肺	10,044件 (20.38%)	胃	5,885件 (11.94%)	膵	4,695件 (9.52%)
神戸市	気管、気管支及び肺	2,714件 (19.87%)	胃	1,620件 (11.86%)	膵	1,272件 (9.31%)
東灘区	気管、気管支及び肺	312件 (19.48%)	胃	159件 (9.93%)	膵	150件 (9.36%)
灘区	気管、気管支及び肺	211件 (18.21%)	胃	120件 (10.35%)	膵	109件 (9.40%)
中央区	気管、気管支及び肺	224件 (20.16%)	胃	120件 (10.80%)	膵	118件 (10.62%)
兵庫区	気管、気管支及び肺	271件 (22.18%)	胃	176件 (14.40%)	膵	106件 (8.67%)
長田区	気管、気管支及び肺	230件 (20.50%)	胃	123件 (10.96%)	肝及び肝内胆管	109件 (9.71%)
須磨区	気管、気管支及び肺	309件 (20.49%)	胃	189件 (12.53%)	結腸	140件 (9.28%)
垂水区	気管、気管支及び肺	415件 (19.81%)	胃	261件 (12.46%)	膵	217件 (10.36%)
北区	気管、気管支及び肺	366件 (18.92%)	胃	236件 (12.20%)	結腸	197件 (10.19%)
西区	気管、気管支及び肺	376件 (19.76%)	胃	236件 (12.40%)	膵	178件 (9.35%)
姫路市	気管、気管支及び肺	964件 (20.37%)	胃	591件 (12.49%)	膵	405件 (8.56%)
尼崎市	気管、気管支及び肺	969件 (21.73%)	胃	518件 (11.62%)	結腸	402件 (9.02%)
明石市	気管、気管支及び肺	523件 (20.28%)	胃	298件 (11.55%)	膵	251件 (9.73%)
西宮市	気管、気管支及び肺	650件 (18.36%)	膵	401件 (11.33%)	胃	393件 (11.10%)
洲本市	気管、気管支及び肺	118件 (23.05%)	胃	65件 (12.70%)	結腸	49件 (9.57%)
芦屋市	気管、気管支及び肺	153件 (19.92%)	胃	94件 (12.24%)	膵	80件 (10.42%)
伊丹市	気管、気管支及び肺	340件 (20.96%)	胃	183件 (11.28%)	その他	151件 (9.31%)
相生市	気管、気管支及び肺	70件 (21.34%)	胃	47件 (14.33%)	膵	31件 (9.45%)
加古川市	気管、気管支及び肺	448件 (21.24%)	胃	270件 (12.80%)	膵	196件 (9.29%)
赤穂市	気管、気管支及び肺	103件 (22.15%)	膵	47件 (10.11%)	胃	39件 (8.39%)
西脇市	気管、気管支及び肺	67件 (16.63%)	胃	63件 (15.63%)	結腸	46件 (11.41%)
宝塚市	気管、気管支及び肺	346件 (18.30%)	胃	216件 (11.42%)	結腸	180件 (9.52%)
三木市	気管、気管支及び肺	139件 (18.39%)	胃	96件 (12.70%)	膵	80件 (10.58%)
高砂市	気管、気管支及び肺	173件 (21.41%)	胃	86件 (10.64%)	その他	75件 (9.28%)
川西市	気管、気管支及び肺	297件 (20.44%)	胃	173件 (11.91%)	膵	163件 (11.22%)
小野市	気管、気管支及び肺	65件 (17.66%)	胃	42件 (11.41%)	膵	41件 (11.14%)
三田市	気管、気管支及び肺	157件 (20.21%)	胃	94件 (12.10%)	膵	79件 (10.17%)
加西市	気管、気管支及び肺	97件 (24.62%)	胃	40件 (10.15%)	膵	34件 (8.63%)
猪名川町	気管、気管支及び肺	45件 (18.91%)	胃	34件 (14.29%)	結腸	26件 (10.92%)
加東市	気管、気管支及び肺	67件 (21.41%)	胃	38件 (12.14%)	結腸	28件 (8.95%)
多可町	気管、気管支及び肺	45件 (20.83%)	結腸	29件 (13.43%)	胃	28件 (12.96%)
稲美町	気管、気管支及び肺	70件 (25.83%)	胃	31件 (11.44%)	膵	31件 (11.44%)
播磨町	気管、気管支及び肺	72件 (22.78%)	膵	37件 (11.71%)	胃	34件 (10.76%)
市川町	気管、気管支及び肺	30件 (21.74%)	胃	15件 (10.87%)	肝及び肝内胆管	13件 (9.42%)
福崎町	気管、気管支及び肺	40件 (22.22%)	胃	29件 (16.11%)	結腸	20件 (11.11%)
神河町	気管、気管支及び肺	23件 (15.97%)	胃	19件 (13.19%)	膵	16件 (11.11%)
太子町	気管、気管支及び肺	55件 (19.93%)	胃	31件 (11.23%)	膵	27件 (9.78%)
たつの市	気管、気管支及び肺	166件 (22.25%)	胃	85件 (11.39%)	膵	82件 (10.99%)
上郡町	気管、気管支及び肺	36件 (22.50%)	胃	24件 (15.00%)	膵	16件 (10.00%)
佐用町	気管、気管支及び肺	52件 (23.21%)	胃	31件 (13.84%)	膵	29件 (12.95%)
宍粟市	気管、気管支及び肺	102件 (24.70%)	胃	40件 (9.69%)	膵	33件 (7.99%)
香美町	気管、気管支及び肺	38件 (16.45%)	胃	34件 (14.72%)	膵	21件 (9.09%)
新温泉町	気管、気管支及び肺	29件 (15.43%)	結腸	28件 (14.89%)	膵	20件 (10.64%)
養父市	気管、気管支及び肺	49件 (19.84%)	胃	35件 (14.17%)	その他	25件 (10.12%)
朝来市	気管、気管支及び肺	76件 (21.47%)	胃	47件 (13.28%)	膵	39件 (11.02%)
丹波市	気管、気管支及び肺	133件 (22.85%)	胃	79件 (13.57%)	膵	57件 (9.79%)
丹波篠山市	気管、気管支及び肺	84件 (20.10%)	胃	50件 (11.96%)	膵	46件 (11.00%)
淡路市	気管、気管支及び肺	122件 (22.68%)	胃	70件 (13.01%)	膵	56件 (10.41%)
南あわじ市	気管、気管支及び肺	134件 (23.30%)	胃	64件 (11.13%)	膵	59件 (10.26%)
豊岡市	気管、気管支及び肺	183件 (20.22%)	胃	123件 (13.59%)	膵	82件 (9.06%)
阪神南圏域	気管、気管支及び肺	1,772件 (20.21%)	胃	1,005件 (11.46%)	膵	861件 (9.82%)
阪神北圏域	気管、気管支及び肺	1,185件 (19.81%)	胃	700件 (11.70%)	膵	588件 (9.83%)
東播磨圏域	気管、気管支及び肺	1,286件 (21.14%)	胃	719件 (11.82%)	膵	580件 (9.53%)
北播磨圏域	気管、気管支及び肺	480件 (19.59%)	胃	307件 (12.53%)	膵	239件 (9.76%)
中播磨圏域	気管、気管支及び肺	1,057件 (20.35%)	胃	654件 (12.59%)	膵	442件 (8.51%)
西播磨圏域	気管、気管支及び肺	584件 (22.36%)	胃	297件 (11.37%)	膵	265件 (10.15%)
但馬圏域	気管、気管支及び肺	375件 (19.48%)	胃	255件 (13.25%)	膵	181件 (9.40%)
丹波圏域	気管、気管支及び肺	217件 (21.70%)	胃	129件 (12.90%)	膵	103件 (10.30%)
淡路圏域	気管、気管支及び肺	374件 (23.02%)	胃	199件 (12.25%)	膵	164件 (10.09%)

基礎情報－死因

死因

心疾患内訳

	急性心筋梗塞		その他の虚血性心疾患	
兵庫県	4,716件	(17.80%)	4,223件	(15.94%)
神戸市	1,006件	(14.78%)	1,563件	(22.96%)
東灘区	107件	(15.67%)	160件	(23.43%)
灘区	68件	(11.22%)	119件	(19.64%)
中央区	69件	(12.41%)	140件	(25.18%)
兵庫区	87件	(12.55%)	226件	(32.61%)
長田区	87件	(13.49%)	160件	(24.81%)
須磨区	107件	(13.58%)	180件	(22.84%)
垂水区	111件	(11.48%)	229件	(23.68%)
北区	227件	(22.81%)	209件	(21.01%)
西区	143件	(16.34%)	140件	(16.00%)
姫路市	529件	(18.79%)	489件	(17.37%)
尼崎市	514件	(24.41%)	273件	(12.96%)
明石市	145件	(12.13%)	251件	(21.00%)
西宮市	312件	(17.54%)	196件	(11.02%)
洲本市	18件	(5.47%)	36件	(10.94%)
芦屋市	67件	(18.01%)	40件	(10.75%)
伊丹市	137件	(18.19%)	133件	(17.66%)
相生市	36件	(17.73%)	17件	(8.37%)
加古川市	204件	(16.61%)	189件	(15.39%)
赤穂市	38件	(17.12%)	20件	(9.01%)
西脇市	46件	(19.01%)	34件	(14.05%)
宝塚市	259件	(27.52%)	95件	(10.10%)
三木市	67件	(18.01%)	35件	(9.41%)
高砂市	97件	(19.44%)	67件	(13.43%)
川西市	182件	(25.00%)	87件	(11.95%)
小野市	38件	(20.99%)	13件	(7.18%)
三田市	85件	(18.24%)	30件	(6.44%)
加西市	38件	(12.54%)	56件	(18.48%)
猪名川町	28件	(24.35%)	14件	(12.17%)
加東市	63件	(26.36%)	17件	(7.11%)
多可町	26件	(16.56%)	20件	(12.74%)
稲美町	13件	(8.07%)	19件	(11.80%)
播磨町	21件	(14.79%)	17件	(11.97%)
市川町	11件	(9.91%)	24件	(21.62%)
福崎町	22件	(14.47%)	25件	(16.45%)
神河町	15件	(15.00%)	19件	(19.00%)
太子町	30件	(18.63%)	20件	(12.42%)
たつの市	80件	(17.62%)	56件	(12.33%)
上郡町	11件	(12.50%)	8件	(9.09%)
佐用町	26件	(17.93%)	15件	(10.34%)
宍粟市	69件	(23.23%)	22件	(7.41%)
香美町	12件	(10.62%)	22件	(19.47%)
新温泉町	16件	(13.33%)	26件	(21.67%)
養父市	39件	(20.97%)	21件	(11.29%)
朝来市	37件	(19.89%)	15件	(8.06%)
丹波市	99件	(19.96%)	57件	(11.49%)
丹波篠山市	59件	(19.03%)	23件	(7.42%)
淡路市	52件	(14.53%)	55件	(15.36%)
南あわじ市	64件	(17.02%)	46件	(12.23%)
豊岡市	105件	(21.47%)	58件	(11.86%)
阪神南圏域	893件	(20.98%)	509件	(11.96%)
阪神北圏域	691件	(23.01%)	359件	(11.95%)
東播磨圏域	480件	(14.88%)	543件	(16.84%)
北播磨圏域	278件	(18.61%)	175件	(11.71%)
中播磨圏域	577件	(18.16%)	557件	(17.53%)
西播磨圏域	290件	(18.47%)	158件	(10.06%)
但馬圏域	209件	(19.10%)	142件	(12.98%)
丹波圏域	158件	(19.60%)	80件	(9.93%)
淡路圏域	134件	(12.61%)	137件	(12.89%)

脳血管疾患内訳

	くも膜下出血		脳内出血		脳梗塞	
兵庫県	1,631件	(12.71%)	3,849件	(30.00%)	6,775件	(52.81%)
神戸市	313件	(9.97%)	1,041件	(33.15%)	1,690件	(53.82%)
東灘区	33件	(8.59%)	114件	(29.69%)	230件	(59.90%)
灘区	28件	(10.37%)	82件	(30.37%)	154件	(57.04%)
中央区	30件	(11.07%)	81件	(29.89%)	153件	(56.46%)
兵庫区	30件	(11.54%)	68件	(26.15%)	156件	(60.00%)
長田区	19件	(7.48%)	85件	(33.46%)	146件	(57.48%)
須磨区	25件	(8.04%)	98件	(31.51%)	180件	(57.88%)
垂水区	48件	(11.24%)	144件	(33.72%)	228件	(53.40%)
北区	49件	(10.94%)	182件	(40.63%)	202件	(45.09%)
西区	51件	(9.90%)	187件	(36.31%)	241件	(46.80%)
姫路市	167件	(12.45%)	370件	(27.59%)	715件	(53.32%)
尼崎市	299件	(25.47%)	300件	(25.55%)	556件	(47.36%)
明石市	68件	(8.53%)	269件	(33.75%)	370件	(46.42%)
西宮市	115件	(13.64%)	296件	(35.11%)	398件	(47.21%)
洲本市	20件	(17.39%)	27件	(23.48%)	62件	(53.91%)
芦屋市	32件	(16.00%)	56件	(28.00%)	105件	(52.50%)
伊丹市	54件	(16.56%)	74件	(22.70%)	167件	(51.23%)
相生市	9件	(9.68%)	23件	(24.73%)	56件	(60.22%)
加古川市	42件	(8.28%)	141件	(27.81%)	295件	(58.19%)
赤穂市	12件	(8.28%)	55件	(37.93%)	72件	(49.66%)
西脇市	20件	(16.81%)	37件	(31.09%)	60件	(50.42%)
宝塚市	98件	(22.58%)	121件	(27.88%)	204件	(47.00%)
三木市	33件	(14.04%)	48件	(20.43%)	148件	(62.98%)
高砂市	19件	(9.60%)	51件	(25.76%)	115件	(58.08%)
川西市	54件	(14.48%)	158件	(42.36%)	152件	(40.75%)
小野市	30件	(24.79%)	27件	(22.31%)	62件	(51.24%)
三田市	26件	(13.33%)	65件	(33.33%)	96件	(49.23%)
加西市	11件	(8.33%)	36件	(27.27%)	80件	(60.61%)
猪名川町	4件	(5.06%)	29件	(36.71%)	43件	(54.43%)
加東市	14件	(14.43%)	20件	(20.62%)	60件	(61.86%)
多可町	10件	(16.67%)	19件	(31.67%)	28件	(46.67%)
稲美町	6件	(11.54%)	12件	(23.08%)	31件	(59.62%)
播磨町	7件	(9.72%)	14件	(19.44%)	45件	(62.50%)
市川町	1件	(2.13%)	12件	(25.53%)	28件	(59.57%)
福崎町	7件	(13.46%)	14件	(26.92%)	29件	(55.77%)
神河町	3件	(6.52%)	13件	(28.26%)	29件	(63.04%)
太子町	6件	(8.96%)	29件	(43.28%)	31件	(46.27%)
たつの市	13件	(5.73%)	70件	(30.84%)	139件	(61.23%)
上郡町	3件	(7.32%)	12件	(29.27%)	25件	(60.98%)
佐用町	3件	(4.69%)	15件	(23.44%)	45件	(70.31%)
宍粟市	10件	(6.21%)	58件	(36.02%)	89件	(55.28%)
香美町	7件	(8.33%)	23件	(27.38%)	42件	(50.00%)
新温泉町	6件	(7.32%)	23件	(28.05%)	41件	(50.00%)
養父市	14件	(16.28%)	18件	(20.93%)	50件	(58.14%)
朝来市	13件	(13.13%)	26件	(26.26%)	52件	(52.53%)
丹波市	19件	(8.68%)	57件	(26.03%)	140件	(63.93%)
丹波篠山市	14件	(9.46%)	49件	(33.11%)	80件	(54.05%)
淡路市	16件	(10.26%)	38件	(24.36%)	94件	(60.26%)
南あわじ市	15件	(10.79%)	37件	(26.62%)	83件	(59.71%)
豊岡市	18件	(6.84%)	66件	(25.10%)	168件	(63.88%)
阪神南圏域	446件	(20.12%)	652件	(29.41%)	1,059件	(47.77%)
阪神北圏域	236件	(16.77%)	447件	(31.77%)	662件	(47.05%)
東播磨圏域	142件	(8.73%)	487件	(29.95%)	856件	(52.64%)
北播磨圏域	118件	(15.45%)	187件	(24.48%)	438件	(57.33%)
中播磨圏域	178件	(11.98%)	409件	(27.52%)	801件	(53.90%)
西播磨圏域	56件	(7.02%)	262件	(32.83%)	457件	(57.27%)
但馬圏域	58件	(9.45%)	156件	(25.41%)	353件	(57.49%)
丹波圏域	33件	(8.99%)	106件	(28.88%)	220件	(59.95%)
淡路圏域	51件	(12.44%)	102件	(24.88%)	239件	(58.29%)

	令和03年度							令和02年度							令和01年度						
	男性			女性			二次医療圏	男性			女性			二次医療圏	男性			女性			二次医療圏
	平均寿命(歳)	平均自立期間(年)	差	平均寿命(歳)	平均自立期間(年)	差		平均寿命(歳)	平均自立期間(年)	差	平均寿命(歳)	平均自立期間(年)	差		平均寿命(歳)	平均自立期間(年)	差	平均寿命(歳)	平均自立期間(年)	差	
兵庫県	80.9	80.3	0.6	87.1	84.6	2.5		80.9	80.1	0.8	87.1	84.5	2.6		80.9	79.9	1.0	87.1	84.4	2.7	
神戸市	80.9	80.4	0.5	87.0	84.7	2.3		80.9	80.3	0.6	87.0	84.7	2.3		80.9	80.0	0.9	87.0	87.0	0.0	87.0
東灘区	81.9	82.0	(0.1)	87.4	85.9	1.5		81.9	81.4	0.5	87.4	86.1	1.3		81.9	80.0	1.9	87.4	87.4	0.0	87.4
灘区	81.6	80.0	1.6	87.2	84.9	2.3		81.6	80.6	1.0	87.2	84.7	2.5		81.6	80.0	1.6	87.2	87.2	0.0	87.2
中央区	80.6	79.4	1.2	86.8	84.9	1.9		80.6	79.1	1.5	86.8	84.0	2.8		80.6	80.0	0.6	86.8	86.8	0.0	86.8
兵庫区	78.7	76.9	1.8	85.9	83.3	2.6		78.7	76.8	1.9	85.9	82.9	3.0		78.7	80.0	-1.3	85.9	85.9	0.0	85.9
長田区	78.9	77.9	1.0	85.8	83.7	2.1		78.9	77.6	1.3	85.8	83.4	2.4		78.9	80.0	-1.1	85.8	85.8	0.0	85.8
須磨区	81.1	81.6	(0.5)	87.6	86.5	1.1		81.1	81.5	(0.4)	87.6	86.4	1.2		81.1	80.0	1.1	87.6	87.6	0.0	87.6
垂水区	80.8	80.5	0.3	87.1	85.1	2.0		80.8	80.5	0.3	87.1	85.4	1.7		80.8	80.0	0.8	87.1	87.1	0.0	87.1
北区	81.4	80.8	0.6	87.3	84.5	2.8		81.4	80.9	0.5	87.3	84.2	3.1		81.4	80.0	1.4	87.3	87.3	0.0	87.3
北須磨支所																					
西区	81.5	81.8	(0.3)	87.4	84.2	3.2		81.5	81.4	0.1	87.4	84.2	3.2		81.5	80.0	1.5	87.4	87.4	0.0	87.4
姫路市	80.1	79.4	0.7	86.6	84.0	2.6		80.1	79.1	1.0	86.6	83.4	3.2		80.1	78.9	1.2	86.6	83.8	2.8	
尼崎市	79.8	78.4	1.4	86.3	83.9	2.4		79.8	78.4	1.4	86.3	83.6	2.7		79.8	78.0	1.8	86.3	83.1	3.2	
明石市	80.7	79.8	0.9	87.0	84.2	2.8		80.7	80.2	0.5	87.0	84.1	2.9		80.7	80.1	0.6	87.0	84.2	2.8	
西宮市	81.9	81.8	0.1	87.7	85.3	2.4		81.9	80.8	1.1	87.7	85.6	2.1		81.9	80.7	1.2	87.7	85.2	2.5	
洲本市	80.6	80.5	0.1	86.9	84.5	2.4	○	80.6	79.1	1.5	86.9	84.3	2.6	○	80.6	79.7	0.9	86.9	83.8	3.1	○
芦屋市	82.1	82.1	0.0	87.7	86.2	1.5		82.1	82.0	0.1	87.7	85.6	2.1		82.1	81.7	0.4	87.7	85.4	2.3	
伊丹市	81.2	81.0	0.2	87.0	85.3	1.7		81.2	80.8	0.4	87.0	84.6	2.4		81.2	80.8	0.4	87.0	84.6	2.4	
相生市	80.7	79.7	1.0	87.0	84.1	2.9	○	80.7	79.3	1.4	87.0	84.0	3.0	○	80.7	79.1	1.6	87.0	84.1	2.9	○
加古川市	81.1	80.4	0.7	86.6	84.8	1.8		81.1	80.3	0.8	86.6	84.4	2.2		81.1	79.4	1.7	86.6	84.1	2.5	
赤穂市	81.0	79.1	1.9	87.3	84.5	2.8		81.0	79.2	1.8	87.3	84.2	3.1		81.0	79.4	1.6	87.3	84.0	3.3	
西脇市	81.2	80.8	0.4	87.3	84.7	2.6	○	81.2	81.2	0.0	87.3	84.4	2.9	○	81.2	80.2	1.0	87.3	84.7	2.6	○
宝塚市	82.3	81.8	0.5	87.8	85.6	2.2		82.3	81.3	1.0	87.8	85.3	2.5		82.3	81.7	0.6	87.8	85.3	2.5	
三木市	81.5	80.6	0.9	87.6	84.5	3.1		81.5	80.5	1.0	87.6	84.4	3.2		81.5	80.5	1.0	87.6	84.8	2.8	
高砂市	80.4	79.6	0.8	86.6	83.7	2.9		80.4	79.7	0.7	86.6	83.8	2.8		80.4	79.5	0.9	86.6	84.0	2.6	
川西市	82.3	81.7	0.6	87.5	84.9	2.6		82.3	81.9	0.4	87.5	85.3	2.2		82.3	81.4	0.9	87.5	85.5	2.0	
小野市	81.3	81.0	0.3	87.0	85.1	1.9		81.3	80.6	0.7	87.0	84.8	2.2		81.3	80.1	1.2	87.0	84.5	2.5	
三田市	82.0	81.8	0.2	87.7	85.3	2.4		82.0	81.3	0.7	87.7	85.2	2.5		82.0	81.1	0.9	87.7	84.7	3.0	
加西市	81.2	80.8	0.4	87.3	84.7	2.6	○	81.2	81.2	0.0	87.3	84.4	2.9	○	81.2	80.2	1.0	87.3	84.7	2.6	○
猪名川町	81.9	81.6	0.3	87.6	85.2	2.4	○	81.9	81.4	0.5	87.6	85.1	2.5	○	81.9	81.3	0.6	87.6	85.2	2.4	○
加東市	81.2	80.8	0.4	87.3	84.7	2.6	○	81.2	81.2	0.0	87.3	84.4	2.9	○	81.2	80.2	1.0	87.3	84.7	2.6	○
多可町	81.2	80.8	0.4	87.3	84.7	2.6	○	81.2	81.2	0.0	87.3	84.4	2.9	○	81.2	80.2	1.0	87.3	84.7	2.6	○
稲美町	80.7	80.0	0.7	86.8	84.4	2.4	○	80.7	80.0	0.7	86.8	84.1	2.7	○	80.7	79.9	0.8	86.8	84.2	2.6	○
播磨町	80.7	80.0	0.7	86.8	84.4	2.4	○	80.7	80.0	0.7	86.8	84.1	2.7	○	80.7	79.9	0.8	86.8	84.2	2.6	○
市川町	80.8	79.4	1.4	87.1	84.0	3.1	○	80.8	79.1	1.7	87.1	83.5	3.6	○	80.8	79.0	1.8	87.1	83.8	3.3	○
福崎町	80.8	79.4	1.4	87.1	84.0	3.1	○	80.8	79.1	1.7	87.1	83.5	3.6	○	80.8	79.0	1.8	87.1	83.8	3.3	○
神河町	80.8	79.4	1.4	87.1	84.0	3.1	○	80.8	79.1	1.7	87.1	83.5	3.6	○	80.8	79.0	1.8	87.1	83.8	3.3	○
太子町	80.7	79.7	1.0	87.0	84.1	2.9	○	80.7	79.3	1.4	87.0	84.0	3.0	○	80.7	79.1	1.6	87.0	84.1	2.9	○
たつの市	79.9	79.1	0.8	86.7	83.9	2.8		79.9	78.7	1.2	86.7	83.4	3.3		79.9	78.2	1.7	86.7	83.3	3.4	
上郡町	80.7	79.7	1.0	87.0	84.1	2.9	○	80.7	79.3	1.4	87.0	84.0	3.0	○	80.7	79.1	1.6	87.0	84.1	2.9	○
佐用町	80.7	79.7	1.0	87.0	84.1	2.9	○	80.7	79.3	1.4	87.0	84.0	3.0	○	80.7	79.1	1.6	87.0	84.1	2.9	○
宍粟市	80.7	79.7	1.0	87.0	84.1	2.9	○	80.7	79.3	1.4	87.0	84.0	3.0	○	80.7	79.1	1.6	87.0	84.1	2.9	○
香美町	80.7	80.3	0.4	87.3	84.9	2.4	○	80.7	79.9	0.8	87.3	84.9	2.4	○	80.7	80.1	0.6	87.3	84.8	2.5	○
新温泉町	80.7	80.3	0.4	87.3	84.9	2.4	○	80.7	79.9	0.8	87.3	84.9	2.4	○	80.7	80.1	0.6	87.3	84.8	2.5	○
養父市	80.7	80.3	0.4	87.3	84.9	2.4	○	80.7	79.9	0.8	87.3	84.9	2.4	○	80.7	80.1	0.6	87.3	84.8	2.5	○
朝来市	80.7	80.3	0.4	87.3	84.9	2.4	○	80.7	79.9	0.8	87.3	84.9	2.4	○	80.7	80.1	0.6	87.3	84.8	2.5	○
丹波市	80.8	80.1	0.7	87.3	84.0	3.3		80.8	80.2	0.6	87.3	84.1	3.2		80.8	80.5	0.3	87.3	83.8	3.5	
丹波篠山市	80.8	80.0	0.8	87.3	84.3	3.0	○	80.8	79.9	0.9	87.3	84.2	3.1	○	80.8	80.1	0.7	87.3	84.0	3.3	○
淡路市	80.6	80.5	0.1	86.9	84.5	2.4	○	80.6	79.1	1.5	86.9	84.3	2.6	○	80.6	79.7	0.9	86.9	83.8	3.1	○
南あわじ市	80.6	80.5	0.1	86.9	84.5	2.4	○	80.6	79.1	1.5	86.9	84.3	2.6	○	80.6	79.7	0.9	86.9	83.8	3.1	○
豊岡市	80.3	80.5	(0.2)	87.1	84.6	2.5		80.3	79.8	0.5	87.1	84.6	2.5		80.3	79.4	0.9	87.1	84.7	2.4	
阪神南圏域	81.3	80.2	1.1	87.2	84.8	2.4		81.3	79.8	1.5	87.2	84.7	2.5		81.3	79.5	1.8	87.2	84.3	2.9	
阪神北圏域	81.9	81.6	0.3	87.6	85.2	2.4		81.9	81.4	0.5	87.6	85.1	2.5		81.9	81.3	0.6	87.6	85.2	2.4	
東播磨圏域	80.7	80.0	0.7	86.8	84.4	2.4		80.7	80.0	0.7	86.8	84.1	2.7		80.7	79.9	0.8	86.8	84.2	2.6	
北播磨圏域	81.2	80.8	0.4	87.3	84.7	2.6		81.2	81.2	0.0	87.3	84.4	2.9		81.2	80.2	1.0	87.3	84.7	2.6	
中播磨圏域	80.8	79.4	1.4	87.1	84.0	3.1		80.8	79.1	1.7	87.1	83.5	3.6		80.8	79.0	1.8	87.1	83.8	3.3	
西播磨圏域	80.7	79.7	1.0	87.0	84.1	2.9		80.7	79.3	1.4	87.0	84.0	3.0		80.7	79.1	1.6	87.0	84.1	2.9	
但馬圏域	80.7	80.3	0.4	87.3	84.9	2.4		80.7	79.9	0.8	87.3	84.9	2.4		80.7	80.1	0.6	87.3	84.8	2.5	
丹波圏域	80.8	80.0	0.8	87.3	84.3	3.0		80.8	79.9	0.9	87.3	84.2	3.1		80.8	80.1	0.7	87.3	84.0	3.3	
淡路圏域	80.6	80.5	0.1	86.9	84.5	2.4		80.6	79.1	1.5	86.9	84.3	2.6		80.6	79.7	0.9	86.9	83.8	3.1	
国	80.8	79.9	0.9	87.0	84.2	2.8		80.8	79.8	1.0	87.0	84.0	3.0		80.8	79.6	1.2	87.0	84.0	3.0	

平均寿命（男性）

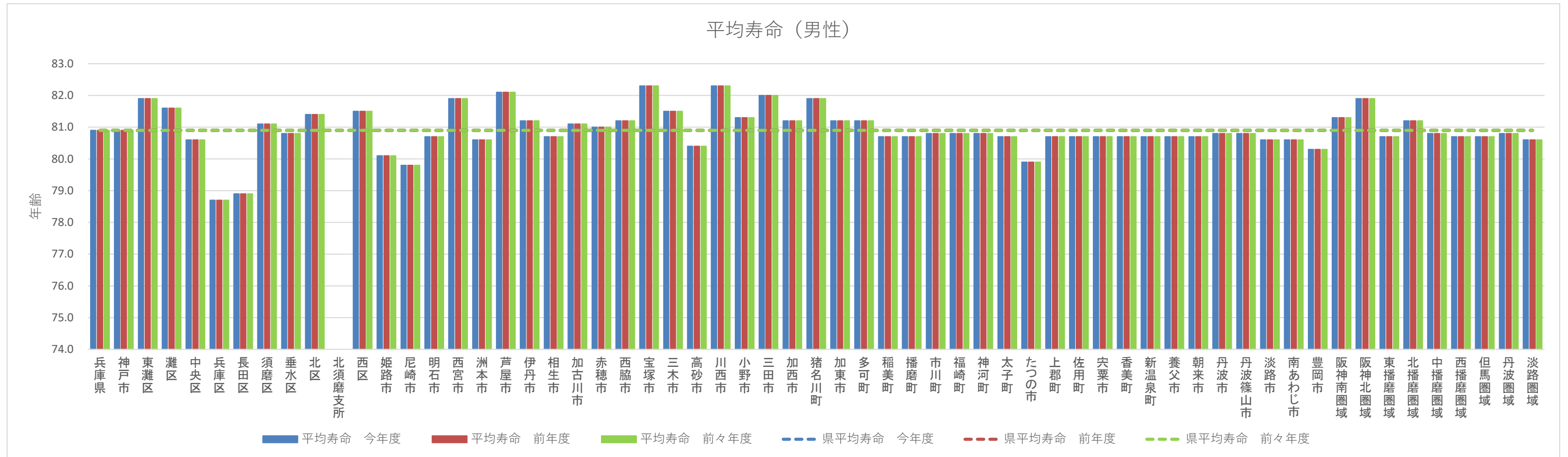

平均自立期間（男性）

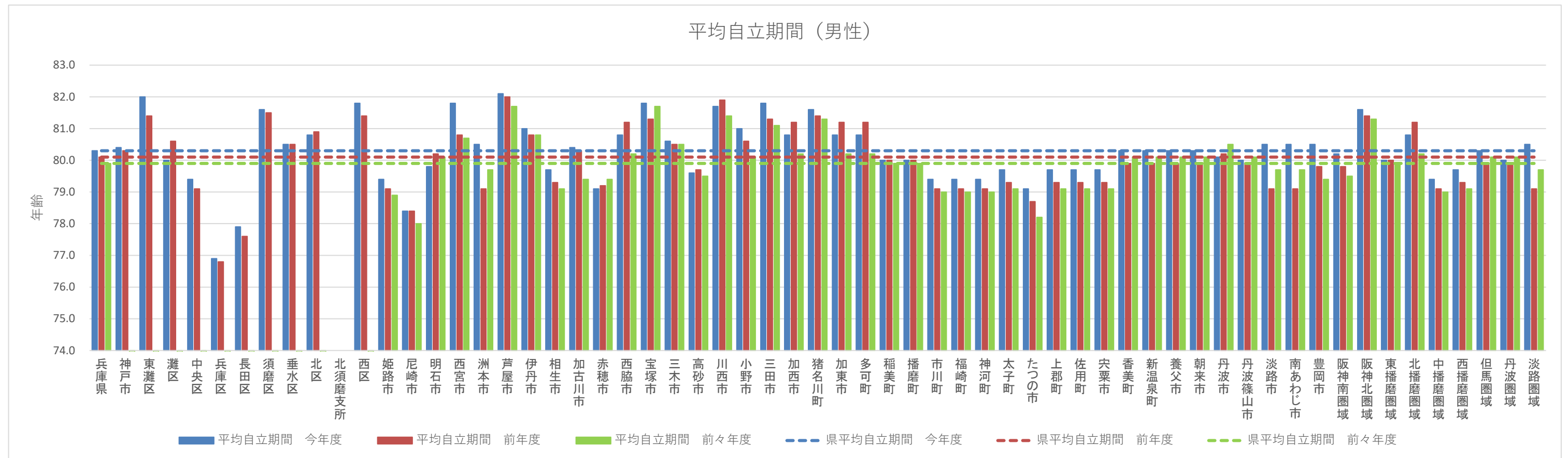

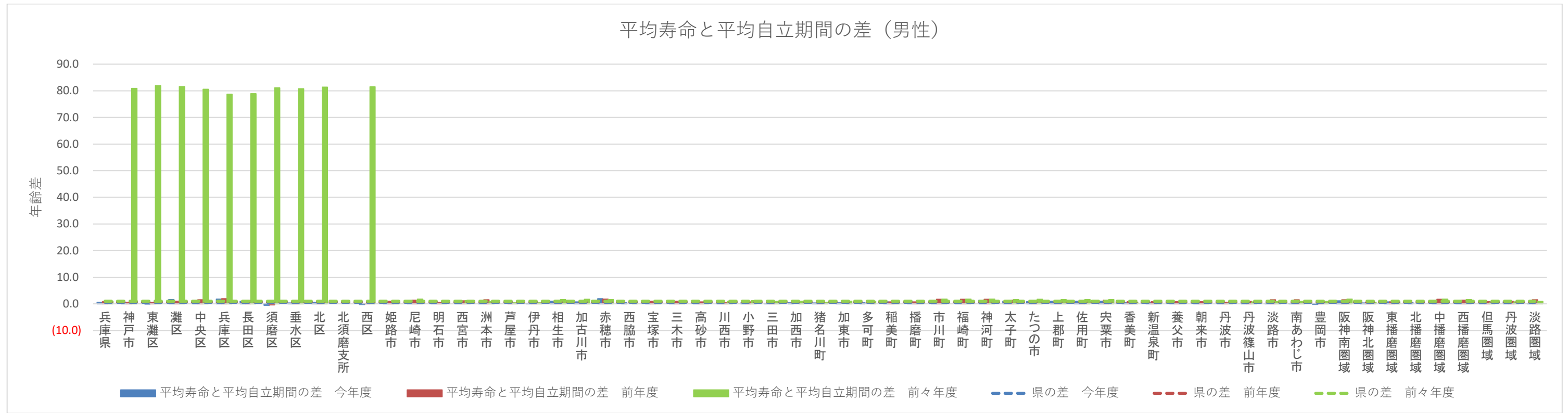

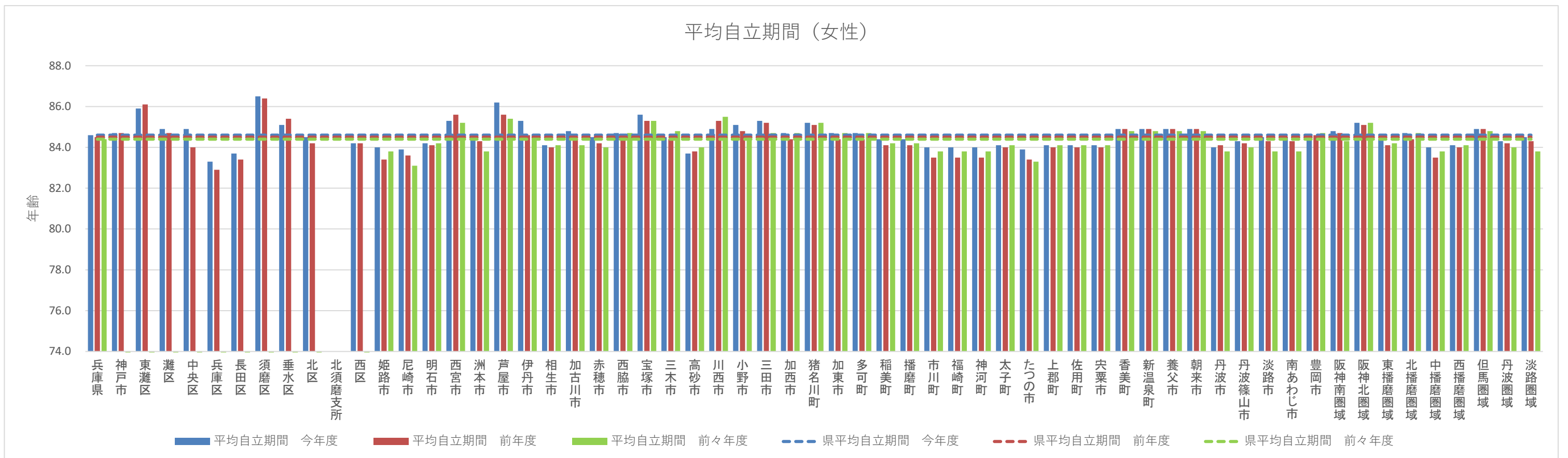
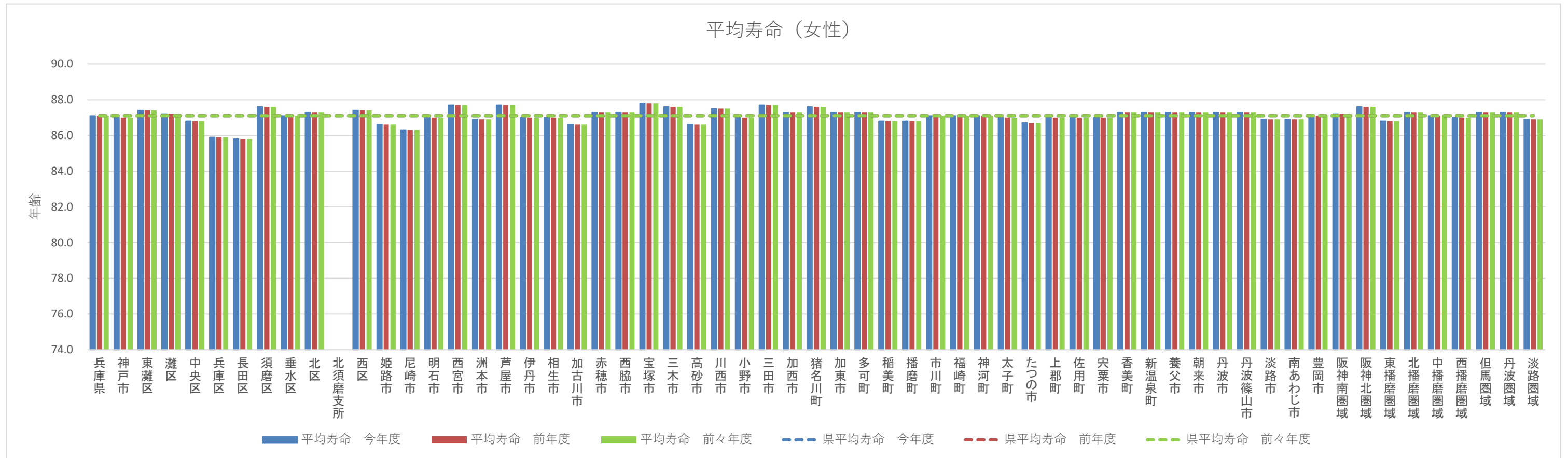

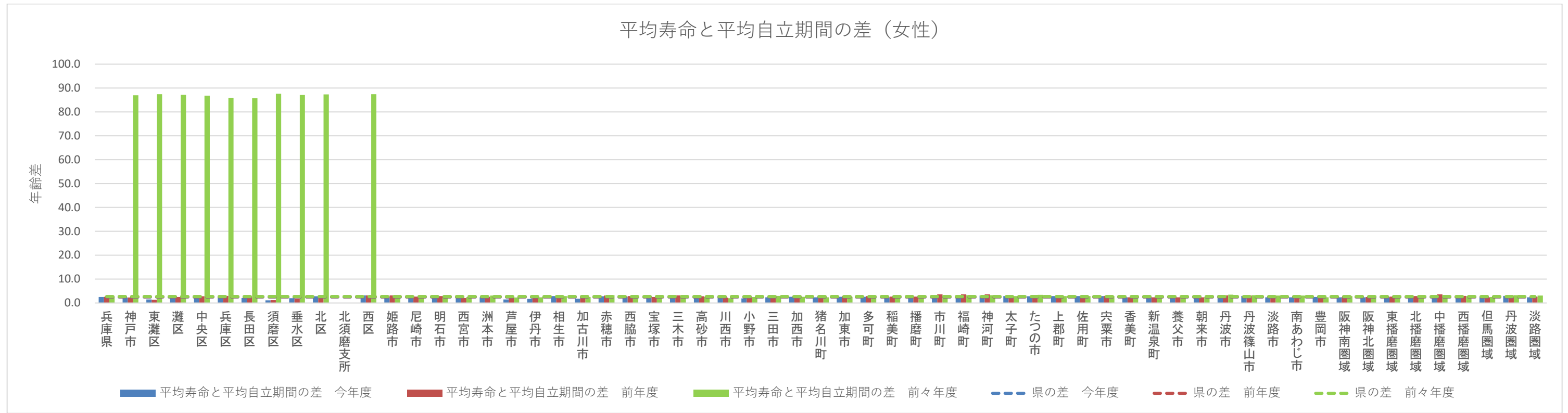

健診の状況－特定健診・特定保健指導の状況

特定健診等の状況

	令和03年度										
	特定健診対象者数(人)	特定健診受診者		内臓脂肪症候群該当者		内臓脂肪症候群予備群該当者		特定保健指導(動機付け支援)の対象者数		特定保健指導(積極的支援レベル)の対象者数	
		人数(人)	割合(%)	人数(人)	割合(%)	人数(人)	割合(%)	人数(人)	割合(%)	人数(人)	割合(%)
兵庫県	772,282	254,993	33.02%	49,386	19.36%	26,893	10.54%	22,624	8.87%	6,249	2.45%
神戸市	211,570	64,958	30.70%	11,115	17.11%	6,271	9.65%	5,631	8.67%	1,563	2.41%
東灘区	25,298	7,846	31.01%	1,216	15.50%	707	9.01%	651	8.30%	201	2.56%
灘区	16,764	5,247	31.30%	880	16.77%	497	9.47%	473	9.01%	147	2.80%
中央区	18,855	5,208	27.62%	810	15.55%	523	10.04%	430	8.26%	185	3.55%
兵庫区	15,744	3,850	24.45%	663	17.22%	377	9.79%	314	8.16%	140	3.64%
長田区	15,757	4,004	25.41%	770	19.23%	394	9.84%	341	8.52%	140	3.50%
須磨区	10,097	3,107	30.77%	532	17.12%	302	9.72%	236	7.60%	85	2.74%
垂水区	30,097	9,544	31.71%	1,604	16.81%	879	9.21%	807	8.46%	157	1.65%
北区	30,526	9,374	30.71%	1,659	17.70%	965	10.29%	872	9.30%	190	2.03%
北須磨支所	13,992	4,442	31.75%	739	16.64%	406	9.14%	407	9.16%	83	1.87%
西区	34,440	12,336	35.82%	2,242	18.17%	1,221	9.90%	1,100	8.92%	235	1.90%
姫路市	72,241	25,419	35.19%	5,729	22.54%	2,662	10.47%	2,414	9.50%	706	2.78%
尼崎市	62,131	19,504	31.39%	3,996	20.49%	2,233	11.45%	1,607	8.24%	605	3.10%
明石市	40,263	10,255	25.47%	1,968	19.19%	1,254	12.23%	1,013	9.88%	248	2.42%
西宮市	57,657	20,405	35.39%	3,757	18.41%	2,137	10.47%	1,684	8.25%	395	1.94%
洲本市	7,606	2,825	37.14%	544	19.23%	249	8.80%	225	7.95%	92	3.25%
芦屋市	12,980	5,337	41.12%	833	15.61%	598	11.20%	500	9.37%	134	2.51%
伊丹市	25,400	8,635	34.00%	1,898	21.98%	1,012	11.72%	726	8.41%	203	2.35%
相生市	4,811	1,950	40.53%	400	20.51%	209	10.72%	179	9.18%	44	2.26%
加古川市	38,731	12,428	32.09%	2,787	22.42%	1,283	10.32%	1,146	9.22%	269	2.16%
赤穂市	7,114	2,405	33.81%	482	20.03%	215	8.94%	186	7.73%	55	2.29%
西脇市	5,670	2,271	40.05%	489	21.51%	259	11.39%	199	8.75%	75	3.30%
宝塚市	30,868	11,197	36.27%	1,999	17.82%	1,289	11.49%	898	8.00%	197	1.76%
三木市	12,484	3,984	31.91%	881	22.11%	464	11.64%	465	11.67%	90	2.26%
高砂市	13,585	2,307	16.98%	494	21.40%	282	12.22%	232	10.05%	39	1.69%
川西市	21,725	7,544	34.72%	1,385	18.36%	734	9.73%	598	7.93%	176	2.33%
小野市	6,730	1,993	29.61%	424	21.21%	217	10.86%	210	10.51%	59	2.95%
三田市	14,629	4,550	31.10%	826	18.14%	497	10.92%	451	9.91%	80	1.76%
加西市	6,829	2,341	34.28%	577	24.64%	246	10.50%	191	8.16%	49	2.09%
猪名川町	4,811	2,081	43.26%	395	18.97%	273	13.11%	201	9.65%	49	2.35%
加東市	5,304	2,001	37.73%	458	22.89%	219	10.94%	181	9.05%	52	2.60%
多可町	3,024	1,122	37.10%	220	19.61%	139	12.39%	122	10.87%	38	3.39%
稲美町	5,015	1,628	32.46%	350	21.50%	175	10.75%	122	7.49%	39	2.40%
播磨町	5,030	1,762	35.03%	390	22.13%	187	10.61%	177	10.05%	37	2.10%
市川町	2,165	1,033	47.71%	235	22.75%	103	9.97%	98	9.49%	31	3.00%
福崎町	2,606	992	38.07%	204	20.56%	82	8.27%	95	9.58%	26	2.62%
神河町	1,787	806	45.10%	169	20.97%	77	9.55%	85	10.55%	12	1.49%
太子町	4,652	1,388	29.84%	278	20.03%	140	10.09%	146	10.52%	27	1.95%
たつの市	11,842	4,063	34.31%	863	21.24%	465	11.44%	400	9.84%	93	2.29%
上郡町	2,663	1,013	38.04%	253	24.98%	100	9.87%	75	7.40%	17	1.68%
佐用町	2,874	956	33.26%	216	22.55%	79	8.25%	88	9.19%	35	3.65%
宍粟市	6,336	2,612	41.22%	507	19.41%	235	9.00%	188	7.20%	77	2.95%
香美町	3,040	1,447	47.60%	289	19.97%	159	10.99%	133	9.19%	58	4.01%
新温泉町	2,579	1,184	45.91%	228	19.24%	153	12.91%	109	9.20%	33	2.78%
養父市	3,748	1,535	40.96%	247	16.08%	163	10.61%	137	8.92%	30	1.95%
朝来市	4,679	2,000	42.74%	408	20.38%	250	12.49%	224	11.19%	48	2.40%
丹波市	9,510	2,926	30.77%	551	18.81%	325	11.10%	285	9.73%	80	2.73%
丹波篠山市	6,670	2,122	31.81%	445	20.90%	272	12.78%	221	10.38%	46	2.16%
淡路市	8,586	3,330	38.78%	635	19.05%	351	10.53%	295	8.85%	103	3.09%
南あわじ市	9,307	3,198	34.36%	515	16.10%	260	8.13%	258	8.07%	113	3.53%
豊岡市	13,030	5,486	42.10%	946	17.24%	575	10.48%	429	7.82%	126	2.30%
阪神南圏域	132,768	45,246	34.08%	8,586	18.97%	4,968	10.98%	3,791	8.38%	1,134	2.51%
阪神北圏域	97,433	34,007	34.90%	6,503	19.11%	3,805	11.18%	2,874	8.44%	705	2.07%
東播磨圏域	102,624	28,380	27.65%	5,989	21.10%	3,181	11.21%	2,690	9.48%	632	2.23%
北播磨圏域	40,041	13,712	34.24%	3,049	22.22%	1,544	11.25%	1,368	9.97%	363	2.65%
中播磨圏域	78,799	28,250	35.85%	6,337	22.43%	2,924	10.35%	2,692	9.53%	775	2.74%
西播磨圏域	40,292	14,387	35.71%	2,999	20.84%	1,443	10.03%	1,262	8.77%	348	2.42%
但馬圏域	27,076	11,652	43.03%	2,118	18.17%	1,300	11.15%	1,032	8.85%	295	2.53%
丹波圏域	16,180	5,048	31.20%	996	19.69%	597	11.80%	506	10.00%	126	2.49%
淡路圏域	25,499	9,353	36.68%	1,694	18.10%	860	9.19%	778	8.31%	308	3.29%
国	17,366,397	6,386,961	36.78%	1,319,586	20.65%	718,284	11.24%	561,433	8.79%	171,937	2.69%

健診の状況－特定健診・特定保健指導の状況

特定健診等の状況

	令和02年度										
	特定健診対象者数(人)	特定健診受診者		内臓脂肪症候群該当者		内臓脂肪症候群予備群該当者		特定保健指導(動機付け支援)の対象者数		特定保健指導(積極的支援レベル)の対象者数	
		人数(人)	割合(%)	人数(人)	割合(%)	人数(人)	割合(%)	人数(人)	割合(%)	人数(人)	割合(%)
兵庫県	795,087	245,638	30.89%	47,692	19.41%	26,042	10.60%	21,977	8.95%	5,695	2.32%
神戸市	216,940	61,905	28.54%	10,743	17.35%	6,210	10.03%	5,514	8.91%	1,409	2.28%
東灘区	25,742	7,394	28.72%	1,189	16.08%	769	10.40%	652	8.82%	191	2.58%
灘区	17,087	4,942	28.92%	834	16.88%	506	10.24%	459	9.29%	129	2.61%
中央区	19,181	4,840	25.23%	762	15.74%	515	10.64%	387	8.00%	158	3.26%
兵庫区	16,231	3,570	21.99%	625	17.51%	335	9.38%	306	8.57%	113	3.17%
長田区	16,282	3,774	23.18%	704	18.65%	410	10.86%	326	8.64%	130	3.44%
須磨区	10,331	2,949	28.55%	514	17.43%	304	10.31%	264	8.95%	87	2.95%
垂水区	30,971	9,234	29.81%	1,618	17.52%	917	9.93%	807	8.74%	176	1.91%
北区	31,536	8,954	28.39%	1,601	17.88%	882	9.85%	816	9.11%	157	1.75%
北須磨支所	14,553	4,257	29.25%	715	16.80%	412	9.68%	393	9.23%	82	1.93%
西区	35,026	11,991	34.23%	2,181	18.19%	1,160	9.67%	1,104	9.21%	186	1.55%
姫路市	75,035	25,060	33.40%	5,637	22.49%	2,613	10.43%	2,428	9.69%	649	2.59%
尼崎市	63,907	17,192	26.90%	3,723	21.66%	2,016	11.73%	1,402	8.15%	445	2.59%
明石市	41,225	9,686	23.50%	1,811	18.70%	1,194	12.33%	946	9.77%	201	2.07%
西宮市	59,084	20,470	34.65%	3,751	18.32%	2,194	10.72%	1,655	8.08%	385	1.88%
洲本市	7,828	2,725	34.81%	512	18.78%	225	8.25%	231	8.47%	81	2.97%
芦屋市	13,426	5,116	38.11%	779	15.22%	578	11.30%	480	9.38%	124	2.42%
伊丹市	26,373	8,801	33.37%	1,865	21.19%	1,004	11.41%	773	8.78%	175	1.99%
相生市	5,030	2,024	40.24%	414	20.45%	201	9.93%	198	9.78%	39	1.93%
加古川市	39,705	12,027	30.29%	2,739	22.77%	1,270	10.56%	1,087	9.03%	262	2.18%
赤穂市	7,379	2,439	33.05%	504	20.66%	221	9.06%	212	8.69%	60	2.46%
西脇市	5,937	2,085	35.12%	431	20.66%	236	11.31%	189	9.06%	67	3.21%
宝塚市	31,776	11,148	35.08%	1,991	17.85%	1,246	11.17%	912	8.18%	203	1.82%
三木市	13,004	3,515	27.03%	823	23.31%	389	11.02%	365	10.34%	92	2.61%
高砂市	14,109	2,769	19.63%	543	19.61%	334	12.06%	272	9.82%	51	1.84%
川西市	22,554	7,350	32.59%	1,349	18.35%	720	9.79%	612	8.33%	158	2.15%
小野市	6,989	1,861	26.63%	406	21.82%	206	11.07%	213	11.45%	55	2.96%
三田市	14,705	3,831	26.05%	690	18.00%	442	11.53%	382	9.96%	54	1.41%
加西市	7,037	2,233	31.73%	541	24.23%	224	10.03%	169	7.57%	36	1.61%
猪名川町	4,936	2,035	41.23%	338	16.61%	241	11.84%	194	9.53%	38	1.87%
加東市	5,444	1,970	36.19%	425	21.57%	237	12.03%	211	10.71%	63	3.20%
多可町	3,167	1,102	34.80%	204	18.50%	124	11.24%	109	9.88%	40	3.63%
稲美町	5,281	1,668	31.58%	349	20.92%	193	11.57%	153	9.17%	38	2.28%
播磨町	5,082	1,617	31.82%	325	20.10%	176	10.88%	164	10.14%	22	1.36%
市川町	2,210	961	43.48%	220	22.89%	111	11.55%	91	9.47%	34	3.54%
福崎町	2,711	1,022	37.70%	198	19.37%	99	9.69%	108	10.57%	29	2.84%
神河町	1,807	774	42.83%	158	20.41%	75	9.69%	62	8.01%	19	2.45%
太子町	4,815	1,282	26.63%	247	19.27%	134	10.45%	136	10.61%	25	1.95%
たつの市	12,235	3,741	30.58%	790	21.12%	407	10.88%	345	9.22%	77	2.06%
上郡町	2,798	1,164	41.60%	276	23.69%	104	8.93%	97	8.33%	22	1.89%
佐用町	2,940	909	30.92%	181	19.91%	85	9.35%	66	7.26%	24	2.64%
宍粟市	6,498	2,468	37.98%	478	19.37%	242	9.81%	198	8.02%	57	2.31%
香美町	3,135	1,414	45.10%	243	17.19%	149	10.54%	109	7.71%	57	4.03%
新温泉町	2,599	1,080	41.55%	234	21.67%	114	10.56%	106	9.81%	40	3.70%
養父市	3,862	1,606	41.58%	248	15.43%	187	11.64%	144	8.96%	37	2.30%
朝来市	4,869	1,965	40.36%	409	20.80%	220	11.19%	197	10.02%	60	3.05%
丹波市	9,723	2,886	29.68%	525	18.18%	320	11.08%	260	9.00%	89	3.08%
丹波篠山市	6,829	2,101	30.77%	458	21.79%	239	11.37%	214	10.18%	42	2.00%
淡路市	8,926	3,308	37.06%	701	21.18%	287	8.67%	269	8.13%	112	3.38%
南あわじ市	9,715	3,417	35.17%	609	17.82%	240	7.02%	295	8.63%	124	3.63%
豊岡市	13,462	4,911	36.48%	824	16.78%	535	10.89%	409	8.33%	100	2.04%
阪神南圏域	136,417	42,778	31.36%	8,253	19.29%	4,788	11.19%	3,537	8.27%	954	2.23%
阪神北圏域	100,344	33,165	33.05%	6,233	18.79%	3,653	11.01%	2,873	8.66%	628	1.89%
東播磨圏域	105,402	27,767	26.34%	5,767	20.77%	3,167	11.40%	2,622	9.44%	574	2.07%
北播磨圏域	41,578	12,766	30.70%	2,830	22.14%	1,416	11.08%	1,256	9.82%	353	2.76%
中播磨圏域	81,763	27,817	34.02%	6,213	22.34%	2,898	10.42%	2,689	9.67%	731	2.63%
西播磨圏域	41,695	14,027	33.64%	2,890	20.60%	1,394	9.94%	1,252	8.92%	304	2.17%
但馬圏域	27,927	10,976	39.30%	1,958	17.83%	1,205	10.98%	965	8.79%	294	2.68%
丹波圏域	16,552	4,987	30.13%	983	19.70%	559	11.20%	474	9.50%	131	2.63%
淡路圏域	26,469	9,450	35.70%	1,822	19.27%	752	7.95%	795	8.41%	317	3.35%
国	18,385,561	6,189,888	33.67%	1,290,877	20.85%	699,613	11.30%	547,913	8.85%	159,109	2.57%

健診の状況－特定健診・特定保健指導の状況

特定健診等の状況

	令和01年度										
	特定健診対象者数(人)	特定健診受診者		内臓脂肪症候群該当者		内臓脂肪症候群予備群該当者		特定保健指導(動機付け支援)の対象者数		特定保健指導(積極的支援レベル)の対象者数	
		人数(人)	割合(%)	人数(人)	割合(%)	人数(人)	割合(%)	人数(人)	割合(%)	人数(人)	割合(%)
兵庫県	799,153	272,662	34.12%	49,088	17.99%	28,196	10.33%	23,670	8.67%	6,272	2.30%
神戸市	217,512	69,554	31.98%	11,123	15.99%	6,787	9.76%	6,113	8.79%	1,536	2.21%
東灘区	25,743	8,218	31.92%	1,163	14.15%	820	9.98%	690	8.40%	197	2.40%
灘区	17,131	5,428	31.69%	837	15.42%	535	9.86%	507	9.34%	154	2.84%
中央区	19,239	5,455	28.35%	811	14.87%	509	9.33%	450	8.25%	156	2.86%
兵庫区	16,379	4,070	24.85%	644	15.82%	387	9.51%	342	8.40%	141	3.46%
長田区	16,474	4,354	26.43%	769	17.66%	446	10.24%	379	8.70%	145	3.33%
須磨区	10,351	3,302	31.90%	522	15.81%	326	9.87%	258	7.81%	105	3.18%
垂水区	31,089	10,082	32.43%	1,631	16.18%	968	9.60%	859	8.52%	171	1.70%
北区	31,837	10,364	32.55%	1,701	16.41%	1,012	9.76%	968	9.34%	166	1.60%
北須磨支所	14,648	5,183	35.38%	838	16.17%	469	9.05%	460	8.88%	96	1.85%
西区	34,621	13,098	37.83%	2,207	16.85%	1,315	10.04%	1,200	9.16%	205	1.57%
姫路市	74,844	25,744	34.40%	5,645	21.93%	2,605	10.12%	2,327	9.04%	691	2.68%
尼崎市	64,471	20,232	31.38%	3,810	18.83%	2,322	11.48%	1,599	7.90%	497	2.46%
明石市	41,310	10,568	25.58%	1,922	18.19%	1,202	11.37%	975	9.23%	232	2.20%
西宮市	59,660	21,410	35.89%	3,678	17.18%	2,216	10.35%	1,644	7.68%	414	1.93%
洲本市	7,988	2,913	36.47%	435	14.93%	252	8.65%	234	8.03%	83	2.85%
芦屋市	13,384	5,486	40.99%	782	14.25%	532	9.70%	446	8.13%	113	2.06%
伊丹市	26,651	8,840	33.17%	1,780	20.14%	964	10.90%	757	8.56%	166	1.88%
相生市	5,082	2,166	42.62%	403	18.61%	223	10.30%	212	9.79%	50	2.31%
加古川市	40,194	13,935	34.67%	3,043	21.83%	1,405	10.08%	1,264	9.07%	288	2.07%
赤穂市	7,448	2,827	37.96%	503	17.77%	264	9.33%	226	7.99%	48	1.70%
西脇市	5,989	2,415	40.32%	496	20.52%	277	11.46%	209	8.65%	81	3.35%
宝塚市	32,090	11,954	37.25%	1,982	16.51%	1,399	11.66%	997	8.31%	180	1.50%
三木市	13,240	3,842	29.02%	702	18.16%	462	11.95%	418	10.81%	102	2.64%
高砂市	14,248	2,895	20.32%	518	17.89%	330	11.40%	304	10.50%	67	2.31%
川西市	22,866	7,995	34.96%	1,406	17.58%	720	9.00%	669	8.36%	185	2.31%
小野市	7,069	2,400	33.95%	483	20.12%	287	11.95%	259	10.79%	59	2.46%
三田市	14,355	5,087	35.44%	910	17.84%	544	10.66%	492	9.64%	86	1.69%
加西市	7,119	2,727	38.31%	609	22.32%	281	10.30%	223	8.17%	47	1.72%
猪名川町	4,919	2,084	42.37%	376	18.01%	233	11.16%	201	9.63%	43	2.06%
加東市	5,399	2,263	41.92%	481	21.24%	243	10.73%	210	9.27%	65	2.87%
多可町	3,177	1,259	39.63%	232	18.41%	145	11.51%	121	9.60%	41	3.25%
稲美町	5,306	1,791	33.75%	366	20.44%	237	13.23%	175	9.77%	49	2.74%
播磨町	5,079	1,751	34.48%	315	17.99%	170	9.71%	151	8.62%	39	2.23%
市川町	2,203	927	42.08%	203	21.90%	110	11.87%	86	9.28%	33	3.56%
福崎町	2,744	1,081	39.40%	207	18.94%	98	8.97%	110	10.06%	32	2.93%
神河町	1,819	827	45.46%	171	20.33%	79	9.39%	71	8.44%	21	2.50%
太子町	4,875	1,532	31.43%	281	18.34%	165	10.77%	169	11.03%	39	2.55%
たつの市	12,386	4,216	34.04%	800	18.96%	490	11.61%	394	9.34%	97	2.30%
上郡町	2,772	1,340	48.34%	288	21.49%	120	8.96%	101	7.54%	26	1.94%
佐用町	2,969	934	31.46%	185	19.81%	71	7.60%	68	7.28%	20	2.14%
宍粟市	6,513	2,642	40.57%	510	19.30%	260	9.84%	224	8.48%	65	2.46%
香美町	3,145	1,470	46.74%	284	19.32%	143	9.73%	133	9.05%	50	3.40%
新温泉町	2,610	1,152	44.14%	224	19.44%	121	10.50%	96	8.33%	42	3.65%
養父市	3,971	1,665	41.93%	248	14.89%	207	12.43%	165	9.91%	42	2.52%
朝来市	4,929	1,957	39.70%	374	18.59%	215	10.69%	197	9.79%	45	2.24%
丹波市	9,718	4,026	41.43%	673	16.70%	446	11.07%	369	9.16%	135	3.35%
丹波篠山市	6,812	2,450	35.97%	478	19.47%	279	11.36%	232	9.45%	57	2.32%
淡路市	8,959	3,600	40.18%	673	18.63%	299	8.28%	269	7.45%	125	3.46%
南あわじ市	9,834	4,460	45.35%	614	13.76%	348	7.80%	316	7.08%	148	3.32%
豊岡市	13,494	6,245	46.28%	875	14.01%	645	10.33%	444	7.11%	133	2.13%
阪神南圏域	137,515	47,128	34.27%	8,270	17.55%	5,070	10.76%	3,689	7.83%	1,024	2.17%
阪神北圏域	100,881	35,960	35.65%	6,454	17.91%	3,860	10.71%	3,116	8.65%	660	1.83%
東播磨圏域	106,137	30,940	29.15%	6,164	19.92%	3,344	10.81%	2,869	9.27%	675	2.18%
北播磨圏域	41,993	14,906	35.50%	3,003	20.10%	1,695	11.35%	1,440	9.64%	395	2.64%
中播磨圏域	81,610	28,579	35.02%	6,226	21.77%	2,892	10.11%	2,594	9.07%	777	2.72%
西播磨圏域	42,045	15,657	37.24%	2,970	18.96%	1,593	10.17%	1,394	8.90%	345	2.20%
但馬圏域	28,149	12,489	44.37%	2,005	15.98%	1,331	10.61%	1,035	8.25%	312	2.49%
丹波圏域	16,530	6,476	39.18%	1,151	17.75%	725	11.18%	601	9.27%	192	2.96%
淡路圏域	26,781	10,973	40.97%	1,722	15.67%	899	8.18%	819	7.45%	356	3.24%
国	18,545,207	7,052,402	38.03%	1,356,557	19.22%	780,606	11.06%	622,232	8.82%	186,897	2.65%

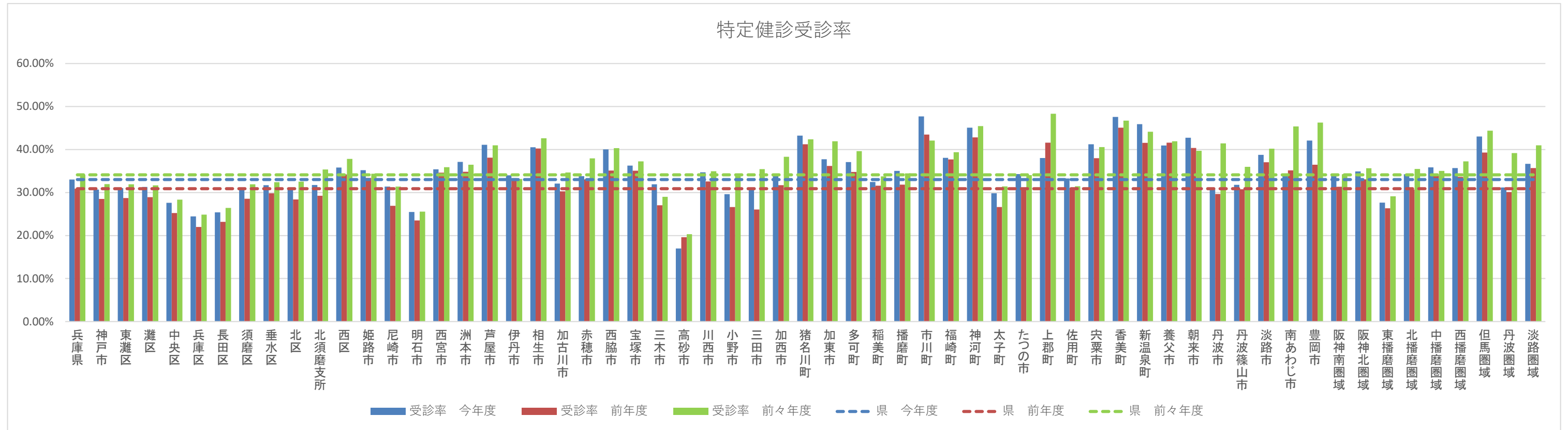

内臓脂肪症候群該当者割合

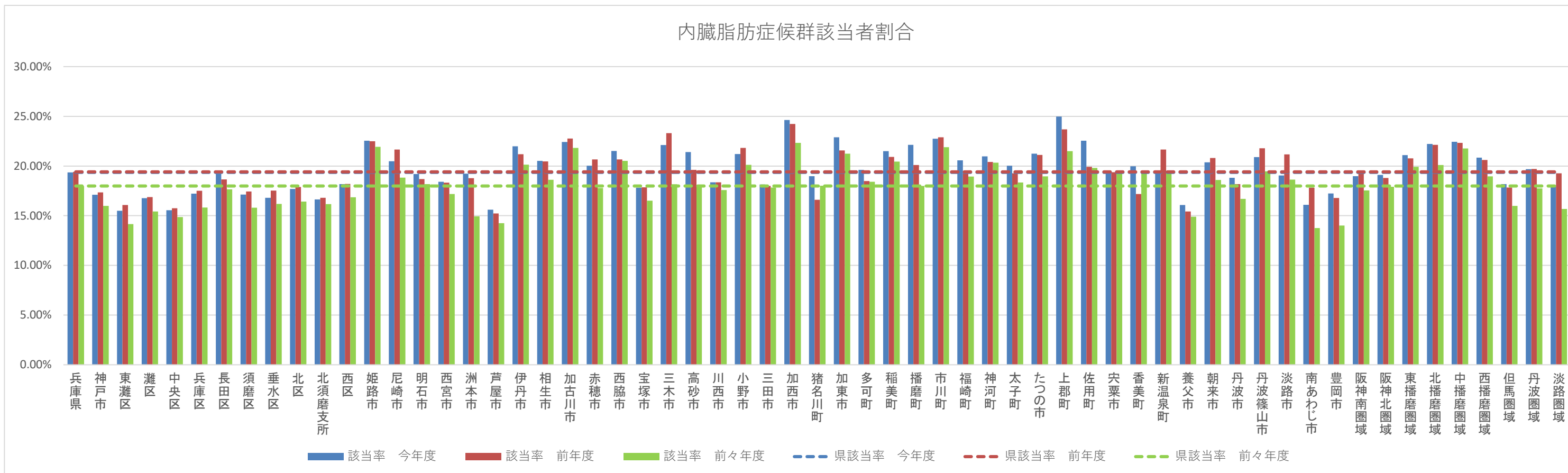

内臓脂肪症候群予備群該当者割合

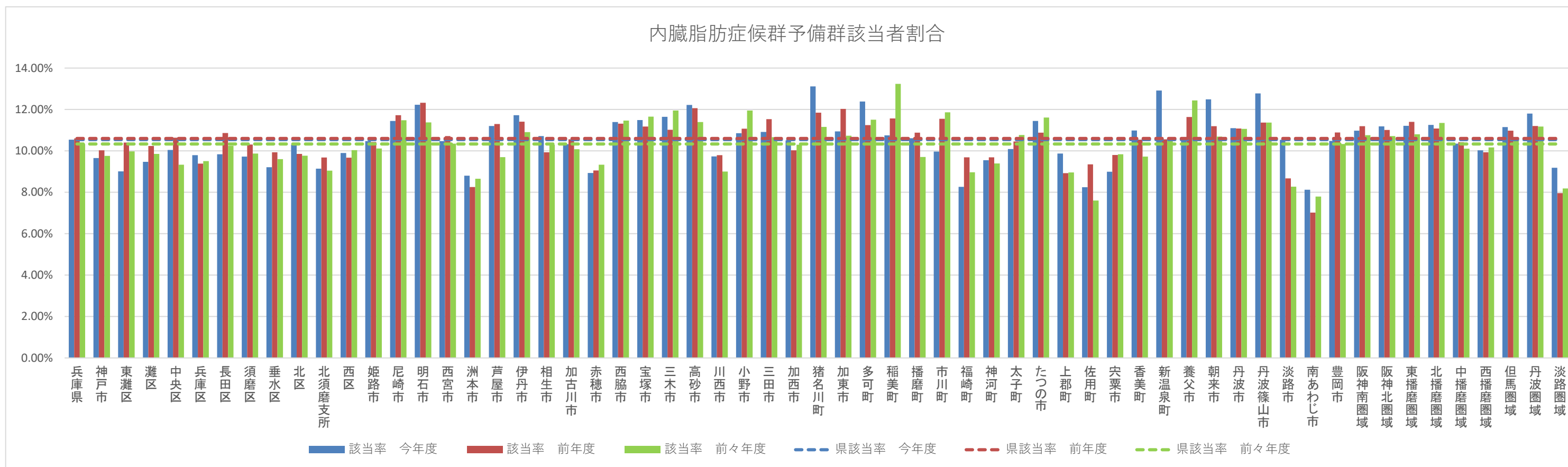

特定保健指導 動機付け支援対象者割合

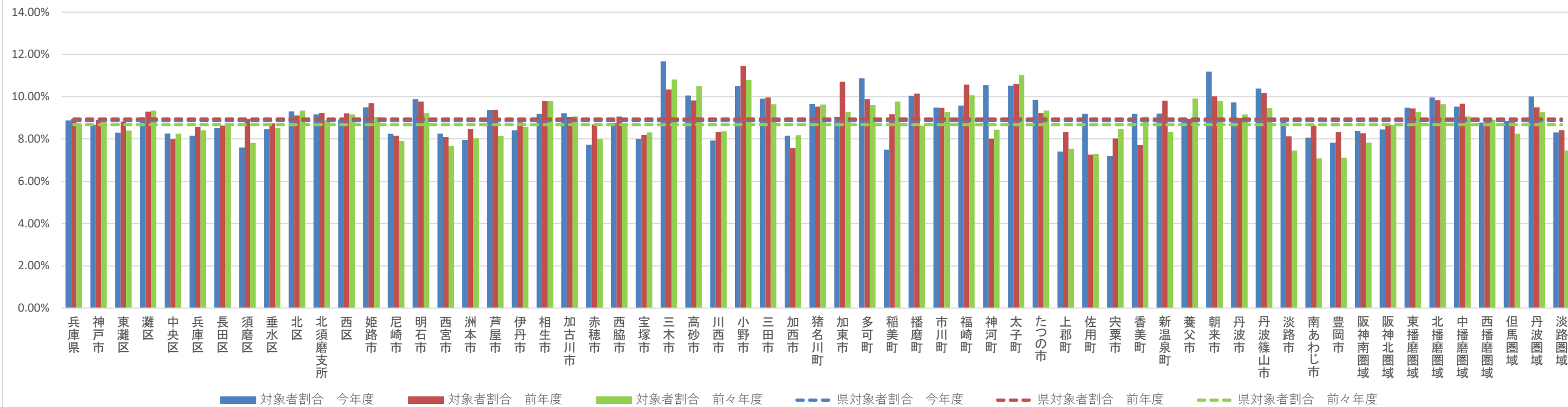

特定保健指導 積極的支援対象者割合

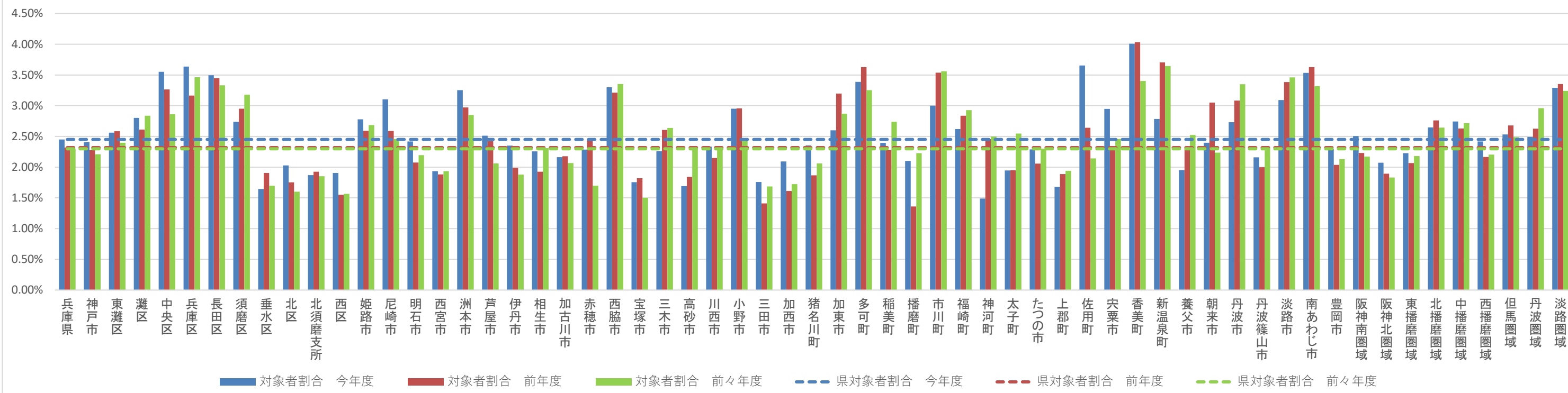

	令和03年度				令和02年度				令和01年度															
	医療機関受診あり		医療機関受診なし		医療機関受診あり		医療機関受診なし		医療機関受診あり		医療機関受診なし													
	健診受診あり	健診受診なし	健診受診あり	健診受診なし	健診受診あり	健診受診なし	健診受診あり	健診受診なし	健診受診あり	健診受診なし	健診受診あり	健診受診なし												
兵庫県	235,317	30.3%	407,929	52.5%	19,595	2.5%	113,702	14.6%	226,373	28.4%	423,531	53.2%	19,153	2.4%	126,816	15.9%	254,044	31.7%	417,818	52.1%	18,521	2.3%	110,974	13.8%
神戸市	60,060	28.1%	116,039	54.3%	4,719	2.2%	32,801	15.4%	56,978	26.2%	119,956	55.1%	4,728	2.2%	36,167	16.6%	64,551	29.5%	117,718	53.9%	4,778	2.2%	31,489	14.4%
東灘区	7,259	28.5%	14,088	55.3%	565	2.2%	3,582	14.1%	6,831	26.4%	14,368	55.6%	548	2.1%	4,081	15.8%	7,639	29.5%	14,278	55.2%	559	2.2%	3,401	13.1%
灘区	4,861	28.7%	9,138	53.9%	366	2.2%	2,595	15.3%	4,533	26.3%	9,382	54.5%	390	2.3%	2,910	16.9%	5,046	29.3%	9,360	54.3%	355	2.1%	2,490	14.4%
中央区	4,788	25.0%	10,402	54.4%	398	2.1%	3,550	18.5%	4,393	22.7%	10,619	55.0%	422	2.2%	3,887	20.1%	4,982	25.7%	10,503	54.2%	434	2.2%	3,465	17.9%
兵庫区	3,525	22.1%	9,086	56.9%	295	1.8%	3,055	19.1%	3,240	19.8%	9,435	57.6%	310	1.9%	3,390	20.7%	3,739	22.7%	9,351	56.8%	307	1.9%	3,068	18.6%
長田区	3,641	22.8%	9,113	57.2%	339	2.1%	2,848	17.9%	3,416	20.9%	9,498	58.0%	326	2.0%	3,126	19.1%	3,990	24.1%	9,355	56.6%	342	2.1%	2,843	17.2%
須磨区	2,866	28.1%	5,452	53.5%	216	2.1%	1,659	16.3%	2,706	26.1%	5,640	54.5%	211	2.0%	1,797	17.4%	3,054	29.4%	5,602	53.9%	218	2.1%	1,510	14.5%
垂水区	8,883	29.3%	16,216	53.4%	638	2.1%	4,617	15.2%	8,548	27.5%	16,776	53.9%	669	2.2%	5,113	16.4%	9,432	30.2%	16,666	53.4%	630	2.0%	4,495	14.4%
北区	8,669	28.2%	17,022	55.3%	702	2.3%	4,383	14.2%	8,240	26.1%	17,892	56.6%	701	2.2%	4,792	15.2%	9,623	30.1%	17,416	54.5%	732	2.3%	4,196	13.1%
北須磨支所	4,072	28.8%	7,713	54.5%	360	2.5%	2,004	14.2%	3,891	26.7%	8,109	55.6%	355	2.4%	2,230	15.3%	4,760	32.4%	7,675	52.2%	414	2.8%	1,862	12.7%
西区	11,496	33.2%	17,809	51.4%	840	2.4%	4,508	13.0%	11,180	31.9%	18,237	52.0%	796	2.3%	4,841	13.8%	12,286	35.4%	17,512	50.4%	787	2.3%	4,159	12.0%
姫路市	23,884	33.0%	36,414	51.4%	1,548	2.1%	10,506	14.5%	23,462	31.3%	37,709	50.3%	1,595	2.1%	12,143	16.2%	24,383	32.4%	38,431	51.1%	1,370	1.8%	11,067	14.7%
尼崎市	18,039	29.4%	33,126	53.9%	1,243	2.0%	9,009	14.7%	15,889	25.4%	34,777	55.6%	1,164	1.9%	10,719	17.1%	18,600	29.5%	33,439	53.1%	1,202	1.9%	9,753	15.5%
明石市	9,339	23.2%	23,575	58.5%	922	2.3%	6,488	16.1%	8,895	21.6%	24,424	59.2%	797	1.9%	7,110	17.2%	9,919	24.0%	24,484	59.2%	779	1.9%	6,188	15.0%
西宮市	19,360	33.4%	29,956	51.7%	1,071	1.8%	7,534	13.0%	19,372	32.7%	30,064	50.7%	1,169	2.0%	8,715	14.7%	20,346	34.1%	30,839	51.6%	1,073	1.8%	7,481	12.5%
洲本市	2,558	33.6%	3,738	49.1%	273	3.6%	1,041	13.7%	2,460	31.4%	4,017	51.2%	267	3.4%	1,097	14.0%	2,656	33.2%	4,059	50.7%	258	3.2%	1,027	12.8%
芦屋市	4,897	37.7%	5,986	46.0%	447	3.4%	1,670	12.8%	4,733	35.3%	6,342	47.3%	388	2.9%	1,951	14.5%	5,156	38.4%	6,335	47.2%	339	2.5%	1,582	11.8%
伊丹市	8,122	29.6%	13,145	47.9%	525	1.9%	5,649	20.6%	8,241	29.2%	13,491	47.8%	562	2.0%	5,920	21.0%	8,410	29.6%	14,273	50.3%	423	1.5%	5,275	18.6%
相生市	1,785	36.9%	2,222	45.9%	167	3.5%	664	13.7%	1,844	36.6%	2,307	45.8%	181	3.6%	704	14.0%	1,999	39.2%	2,284	44.8%	168	3.3%	651	12.8%
加古川市	11,692	30.1%	21,224	54.7%	748	1.9%	5,122	13.2%	11,304	28.5%	21,864	55.2%	726	1.8%	5,722	14.4%	13,124	32.7%	21,163	52.7%	813	2.0%	5,039	12.6%
赤穂市	2,110	29.6%	3,765	52.8%	296	4.2%	953	13.4%	2,171	29.5%	3,882	52.7%	269	3.7%	1,043	14.2%	2,574	34.4%	3,759	50.2%	259	3.5%	894	11.9%
西脇市	2,040	36.0%	2,719	47.9%	235	4.1%	680	12.0%	1,892	31.9%	3,012	50.8%	198	3.3%	822	13.9%	2,208	36.8%	2,833	47.2%	211	3.5%	745	12.4%
宝塚市	10,456	33.8%	15,198	49.1%	790	2.6%	4,496	14.5%	10,399	32.8%	15,586	49.2%	765	2.4%	4,961	15.6%	11,392	35.6%	15,935	49.7%	629	2.0%	4,077	12.7%
三木市	3,651	29.2%	6,751	54.1%	339	2.7%	1,746	14.0%	3,220	24.8%	7,493	57.7%	320	2.5%	1,955	15.1%	3,305	27.2%	7,619	57.6%	277	2.1%	1,737	13.1%
高砂市	2,157	15.8%	9,183	67.5%	154	1.1%	2,117	15.6%	2,546	18.1%	9,084	64.5%	224	1.6%	2,235	15.9%	2,704	18.9%	9,340	65.4%	196	1.4%	2,031	14.2%
川西市	6,986	32.1%	10,866	49.9%	565	2.6%	3,347	15.4%	6,776	30.1%	11,546	51.3%	579	2.6%	3,624	16.1%	7,546	32.9%	11,734	51.2%	462	2.0%	3,165	13.8%
小野市	1,733	25.8%	3,751	55.7%	270	4.0%	976	14.5%	1,608	23.1%	4,046	58.0%	250	3.6%	1,068	15.3%	2,145	30.3%	3,781	53.5%	263	3.7%	882	12.5%
三田市	4,111	28.1%	8,076	55.2%	447	3.1%	2,005	13.7%	3,476	23.8%	8,552	58.5%	357	2.4%	2,244	15.3%	4,716	32.7%	7,490	52.0%	417	2.9%	1,779	12.4%
加西市	2,185	31.9%	3,622	52.9%	163	2.4%	875	12.8%	2,103	30.0%	3,796	54.1%	129	1.8%	985	14.0%	2,567	36.0%	3,539	49.7%	162	2.3%	859	12.1%
猪名川町	1,907	39.6%	2,104	43.7%	182	3.8%	624	13.0%	1,852	37.7%	2,203	44.8%	185	3.8%	678	13.8%	1,934	39.3%	2,223	45.1%	154	3.1%	615	12.5%
加東市	1,789	33.7%	2,612	49.2%	212	4.0%	698	13.1%	1,739	32.0%	2,730	50.3%	229	4.2%	734	13.5%	2,056	37.9%	2,492	45.9%	213	3.9%	668	12.3%
多可町	975	32.1%	1,488	49.0%	150	4.9%	422	13.9%	973	30.9%	1,603	50.8%	133	4.2%	444	14.1%	1,123	35.2%	1,544	48.4%	139	4.4%	381	12.0%
稲美町	1,522	30.3%	2,699	53.7%	107	2.1%	695	13.8%	1,553	29.5%	2,840	53.9%	115	2.2%	759	14.4%	1,698	31.9%	2,833	53.2%	99	1.9%	696	13.1%
播磨町	1,629	32.3%	2,491	49.4%	141	2.8%	783	15.5%	1,500	29.6%	2,646	52.2%	120	2.4%	804	15.9%	1,642	32.1%	2,654	52.0%	120	2.3%	692	13.5%
市川町	914	42.1%	878	40.5%	120	5.5%	257	11.8%	855	38.9%	966	43.9%	106	4.8%	273	12.4%	852	38.6%	1,035	46.9%	78	3.5%	241	10.9%
福崎町	895	34.4%	1,295	49.8%	98	3.8%	314	12.1%	932	34.6%	1,318	48.9%	94	3.5%	352	13.1%	1,007	36.7%	1,339	48.8%	90	3.3%	307	11.2%
神河町	714	39.9%	741	41.4%	108	6.0%	226	12.6%	685	38.1%	788	43.9%	110	6.1%	214	11.9%	747	41.1%	758	41.7%	99	5.4%	213	11.7%
太子町	1,244	26.7%	2,570	55.1%	144	3.1%	708	15.2%	1,145	23.8%	2,731	56.7%	136	2.8%	801	16.6%	1,370	28.1%	2,658	54.4%	164	3.4%	691	14.2%
たつの市	3,759	31.7%	6,182	52.1%	310	2.6%	1,606	13.5%	3,479	28.5%	6,583	53.9%	266	2.2%	1,883	15.4%	3,964	31.9%	6,578	52.9%	258	2.1%	1,645	13.2%
上郡町	958	35.9%	1,331	49.9%	56	2.1%	320	12.0%	1,090	39.1%	1,278	45.9%	82	2.9%	337	12.1%	1,267	45.8%	1,131	40.9%	74	2.7%	296	10.7%
佐用町	841	29.2%	1,542	53.6%	117	4.1%	378	13.1%	786	26.8%	1,596	54.4%	122	4.2%	430	14.7%	835	28.1%	1,647	55.4%	99	3.3%	390	13.1%
宍粟市	2,257	35.6%	2,930	46.2%	356	5.6%	796	12.6%	2,138	32.9%	3,129	48.2%	330	5.1%	892	13.7%	2,342	35.8%	3,065	46.9%	301	4.6%	828	12.7%
香美町	1,237	40.6%	1,217	40.0%	211	6.9%	380	12.5%	1,208	38.7%	1,264	40.5%	207	6.6%	442	14.2%	1,275	40.4%	1,284	40.7%	198	6.3%	400	12.7%
新温泉町	1,029	39.8%	1,064	41.2%	157	6.1%	335	13.0%	933	36.0%	1,142	44.0%	147	5.7%	372	14.3%	1,015	38.8%	1,127	43.1%	138	5.3%	335	12.8%
養父市	1,360	36.3%	1,739	46.4%	178	4.7%	471	12.6%	1,415	36.8%	1,776	46.2%	187	4.9%	465	12.1%	1,518	38.2%	1,884	47.4%	149	3.7%	426	10.7%
朝来市	1,765	37.7%	2,124	45.3%	247	5.3%	549	11.7%	1,760	36.3%	2,280	47.0%	243	5.0%	568	11.7%	1,821	36.9%	2,376	48.1%	196	4.0%	544	11.0%
丹波市	2,595	27.3%	5,237	55.0%	345	3.6%	1,345	14.1%	2,564	26.5%	5,390	55.7%	332	3.4%	1,398	14.4%	3,606	37.0%	4,523	46.5%	430	4.4%	1,176	12.1%
丹波篠山市	1,947	29.2%	3,595	53.8%	218	3.3%	919	13.8%	1,895	27.8%	3,685	54.1%	211	3.1%	1,016	14.9%	2,254	33.1%	3,523	51.7%	206	3.0%	833	12.2%
淡路市	3,087	35.9%	4,079	47.4%	248	2.9%	1,188	13.8%	3,068	34.4%	4,254	47.6%	238	2.7%	1,368	15.3%	3,388	37.8%	4,158	46.4%	231	2.6%	1,187	13.2%
南あわじ市	2,826	30.3%	4,920	52.8%	375	4.0%	1,193	12.8%	3,032	31.2%	4,984	51.4%	386	4.0%	1,301	13.4%	4,050	41.1%	4,351	44.2%	423	4.3%	1,026	10.4%
豊岡市	4,897	37.6%	5,735	44.0%	593	4.5%	1,816	13.9%	4,402	32.8%	6,397	47.7%	506	3.8%	2,100	15.7%	5,679	42.1%	5,580	41.				

健診及び医療機関受診の関係表

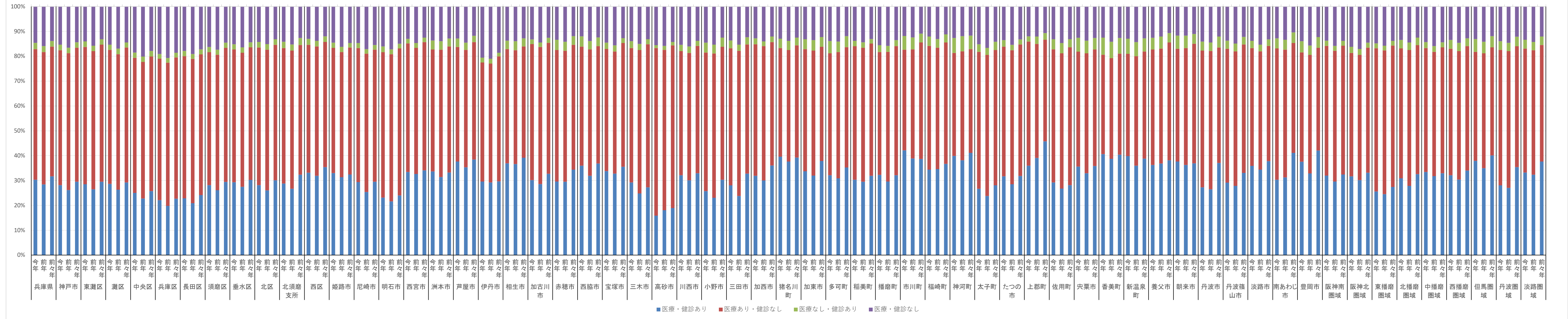

健診の状況－質問票の状況 生活習慣

質問票の状況(生活習慣)

	令和03年度					令和02年度					令和01年度				
	睡眠	飲酒	食事	運動	喫煙	睡眠	飲酒	食事	運動	喫煙	睡眠	飲酒	食事	運動	喫煙
兵庫県	97	101	99	103	102	97	101	99	103	102	97	101	99	102	102
神戸市	99	102	100	110	101	99	102	100	110	101	99	101	101	111	101
東灘区	99	101	100	112	101	100	101	100	111	101	100	101	100	114	101
灘区	98	101	98	112	100	98	101	98	112	100	97	100	99	113	99
中央区	98	99	94	110	98	97	99	96	109	98	95	98	95	112	98
兵庫区	96	98	96	101	95	95	98	96	104	96	93	98	96	108	95
長田区	95	99	98	102	96	94	99	98	100	97	94	98	97	99	96
須磨区	96	100	100	109	99	97	100	99	108	99	99	100	100	112	99
垂水区	99	103	102	109	102	99	102	102	110	101	101	102	102	113	101
北区	102	103	101	111	102	101	103	101	110	102	102	102	102	112	103
北須磨支所	101	102	101	112	102	101	102	103	112	102	101	101	103	112	102
西区	100	104	102	111	104	101	103	103	112	103	100	103	103	113	103
姫路市	104	97	103	96	99	103	97	103	96	98	105	101	103	96	99
尼崎市	-	92	-	-	96	-	91	-	-	97	-	92	-	-	96
明石市	105	103	100	104	100	101	103	100	101	100	100	102	100	102	101
西宮市	104	100	102	104	102	103	100	101	102	101	105	99	101	105	101
洲本市	95	100	92	89	99	94	100	92	91	99	95	99	92	88	99
芦屋市	102	98	98	108	102	103	98	98	111	102	104	97	98	117	103
伊丹市	103	98	101	103	99	104	99	101	104	99	106	97	102	108	99
相生市	98	102	99	92	102	99	101	98	90	102	102	101	99	90	102
加古川市	102	103	104	90	101	103	102	104	94	101	103	102	104	93	101
赤穂市	101	101	94	98	102	96	100	95	98	101	98	100	93	97	102
西脇市	96	100	97	85	96	97	100	98	85	96	94	100	97	83	96
宝塚市	104	98	101	108	102	105	98	100	107	101	106	97	101	108	101
三木市	96	101	95	97	101	99	100	94	95	101	96	100	94	96	101
高砂市	103	104	104	98	102	100	101	103	98	102	102	100	103	99	102
川西市	101	103	102	110	102	102	102	101	110	102	104	102	102	110	103
小野市	92	100	96	90	102	95	100	93	90	102	91	100	94	87	101
三田市	101	95	100	109	103	100	100	99	112	103	102	100	99	107	103
加西市	94	102	95	93	101	100	102	97	98	101	93	102	95	90	101
猪名川町	98	100	102	106	99	98	100	102	106	101	101	100	102	106	100
加東市	95	100	96	87	100	94	100	93	84	98	104	99	94	81	100
多可町	98	85	96	83	98	96	98	95	79	98	94	98	94	80	99
稲美町	103	103	104	93	102	103	102	101	101	102	102	102	103	100	101
播磨町	104	104	104	94	102	105	103	105	96	102	104	102	103	93	101
市川町	94	99	92	89	100	91	97	95	90	99	88	98	98	89	100
福崎町	93	100	91	93	99	91	100	93	96	100	91	97	96	90	100
神河町	88	99	93	86	100	91	96	99	82	98	92	96	97	81	99
太子町	94	101	93	96	99	94	102	97	97	100	91	101	95	93	99
たつの市	99	102	98	89	101	97	102	98	88	100	98	102	99	88	100
上郡町	100	102	100	95	101	102	101	100	90	101	100	102	98	90	101
佐用町	94	81	98	95	98	92	98	96	92	99	95	97	99	89	99
宍粟市	89	96	95	82	96	89	96	97	82	96	88	96	96	79	97
香美町	87	97	93	79	98	86	97	95	78	98	86	97	93	72	97
新温泉町	82	96	93	76	98	85	96	95	76	99	87	95	94	75	99
養父市	100	99	105	79	98	99	98	106	80	100	101	100	104	77	99
朝来市	93	85	97	88	100	94	99	96	87	99	96	98	96	88	99
丹波市	98	99	98	92	101	98	99	99	91	100	95	99	96	82	99
丹波篠山市	104	99	102	98	100	105	101	103	100	100	102	101	100	95	99
淡路市	95	91	92	78	98	95	99	90	79	99	93	99	89	77	98
南あわじ市	88	100	91	73	97	94	100	89	74	98	89	99	89	71	97
豊岡市	98	97	104	82	99	98	97	105	81	99	96	96	104	79	98
阪神南圏域	103	97	101	105	99	103	97	100	104	100	105	96	101	106	99
阪神北圏域	102	100	101	107	101	102	100	101	107	101	104	99	101	108	101
東播磨圏域	103	103	103	96	101	102	102	102	97	101	102	102	102	97	101
北播磨圏域	95	100	96	90	100	97	100	95	89	99	95	100	95	88	100
中播磨圏域	102	97	102	95	99	102	97	102	95	98	103	101	102	95	99
西播磨圏域	97	100	96	91	100	95	100	97	90	100	96	100	97	89	100
但馬圏域	94	96	100	82	99	95	98	101	81	99	95	97	100	79	98
丹波圏域	101	99	100	95	101	101	100	100	95	100	97	100	97	87	99
淡路圏域	93	98	92	79	98	94	99	90	81	99	92	99	90	77	98

【注意】飲酒のリスクについては、一部健診機関の健診システムの改修の影響に伴い、相対比較には注意が必要。

質問表の状況 生活習慣（睡眠）

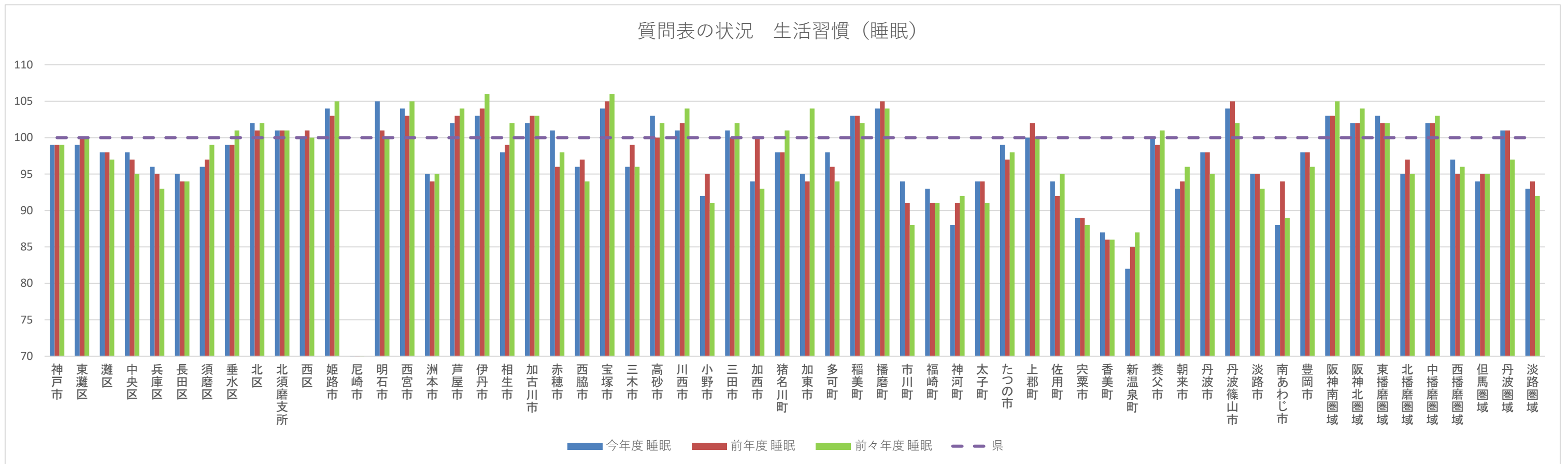

質問表の状況 生活習慣（飲酒）

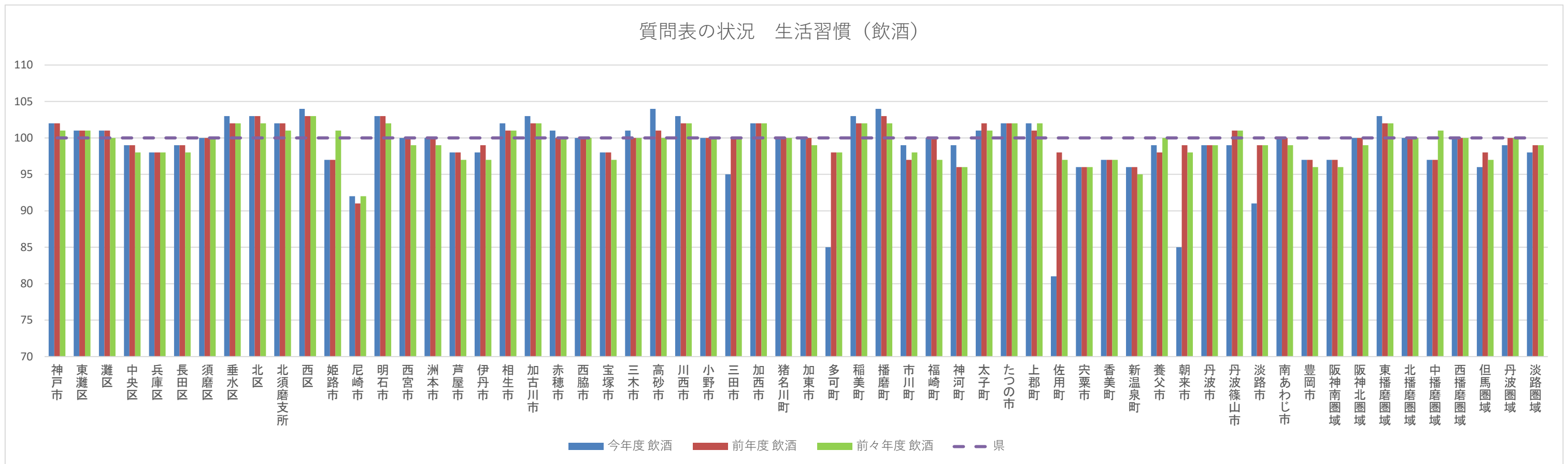

【注意】 飲酒のリスクについては、一部健診機関の健診システムの改修の影響に伴い、相対比較には注意が必要。

質問表の状況 生活習慣（食事）

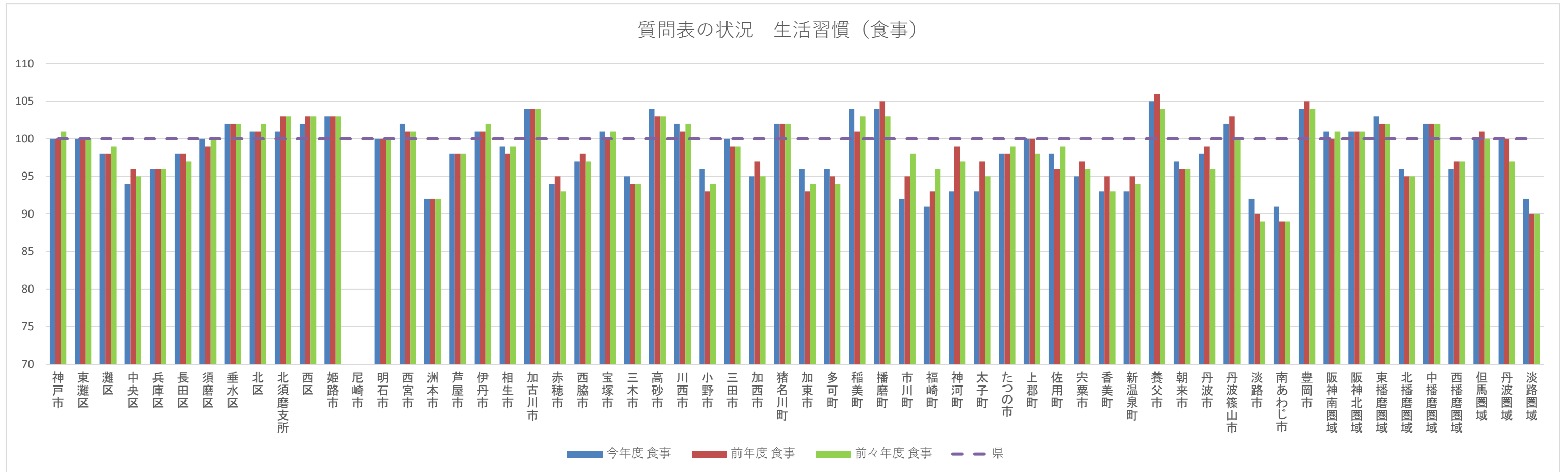

質問表の状況 生活習慣（運動）

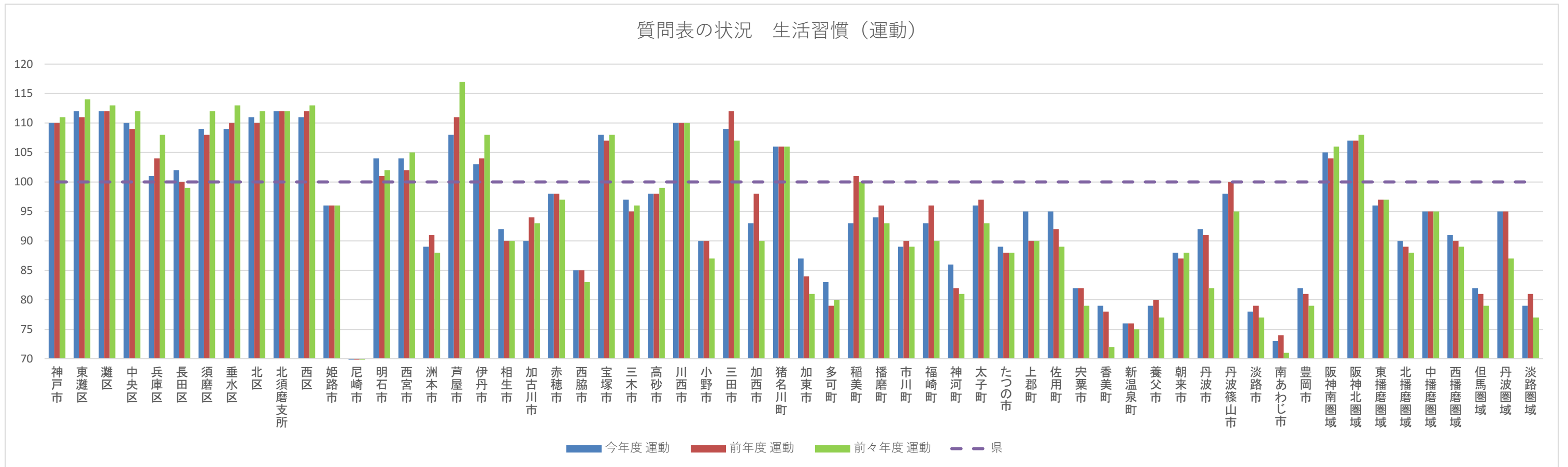

質問表の状況 生活習慣（喫煙）

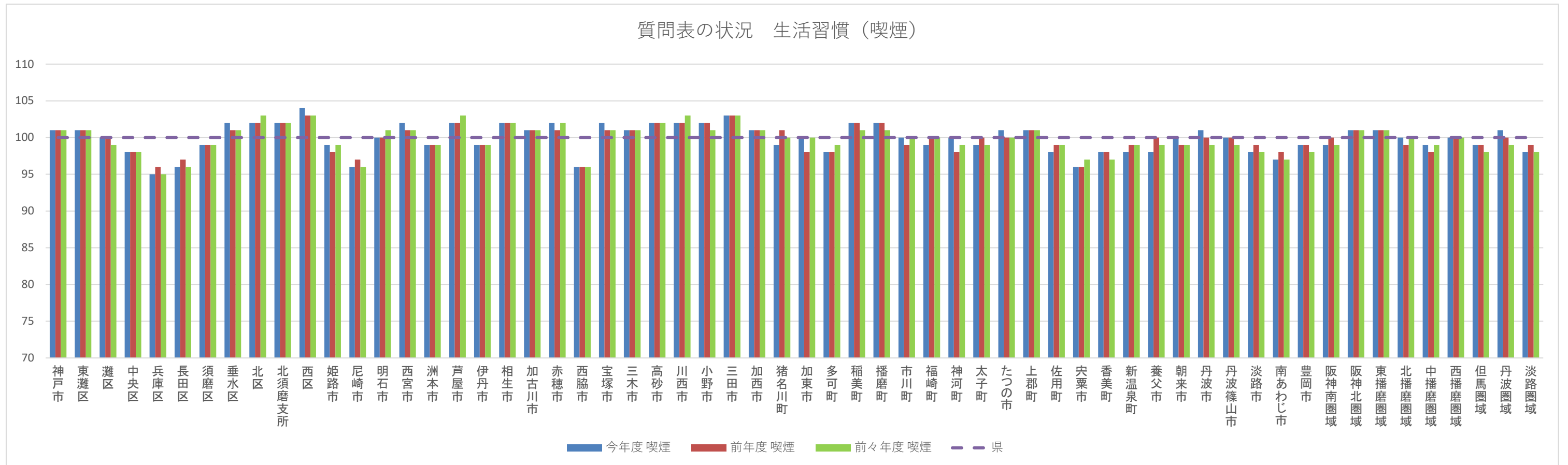

	令和03年度					令和02年度					令和01年度				
	血圧	血糖	脂質	肥満	肝機能	血圧	血糖	脂質	肥満	肝機能	血圧	血糖	脂質	肥満	肝機能
兵庫県	102	98	102	107	105	102	98	102	108	104	103	99	102	108	105
神戸市	107	90	108	110	107	107	89	108	109	107	107	88	109	109	106
東灘区	115	92	116	119	110	113	92	114	113	112	114	91	116	116	111
灘区	115	92	117	111	110	113	90	118	109	109	115	89	115	110	106
中央区	119	95	117	112	104	120	95	115	112	108	122	92	117	113	105
兵庫区	110	92	108	109	102	109	92	109	107	99	109	91	113	108	102
長田区	107	88	106	101	95	107	89	106	103	96	104	90	107	103	98
須磨区	111	94	105	107	104	110	92	103	104	106	107	91	105	107	106
垂水区	106	88	106	113	109	105	87	104	110	108	104	86	104	110	109
北区	104	89	108	108	110	104	89	107	110	109	104	87	108	108	109
北須磨支所	104	93	107	114	111	105	91	108	112	112	106	90	108	111	106
西区	100	87	102	106	105	100	86	101	108	107	100	86	103	106	106
姫路市	92	85	92	91	94	94	85	91	91	97	92	86	88	89	94
尼崎市	100	117	110	93	91	99	119	108	90	92	98	122	113	93	93
明石市	101	133	99	95	99	102	128	101	97	97	101	126	97	96	95
西宮市	102	131	101	104	103	104	138	102	104	107	103	135	100	104	106
洲本市	99	95	95	103	101	100	91	93	108	99	109	93	97	109	98
芦屋市	113	133	124	110	104	113	132	122	111	108	115	135	128	115	106
伊丹市	94	117	92	90	93	96	115	93	92	98	94	113	92	93	97
相生市	91	99	92	98	105	90	93	94	99	97	88	93	94	97	94
加古川市	94	87	91	93	104	93	90	92	92	97	94	89	91	92	102
赤穂市	96	96	87	105	114	95	94	86	99	107	93	99	85	103	106
西脇市	95	104	91	94	93	95	103	92	93	89	95	102	94	92	90
宝塚市	107	139	103	102	104	109	137	104	101	105	109	144	104	100	104
三木市	91	90	92	91	101	91	90	90	91	100	95	97	92	96	105
高砂市	92	115	92	91	104	96	118	97	97	108	94	115	96	98	104
川西市	101	82	95	107	101	102	84	97	108	101	99	71	97	108	103
小野市	91	99	98	96	86	90	96	99	93	91	97	104	97	89	102
三田市	100	109	101	104	99	101	110	103	103	99	100	111	102	101	98
加西市	91	88	88	91	94	91	91	85	92	99	89	91	88	90	97
猪名川町	102	96	103	96	99	108	103	111	104	99	105	84	104	99	96
加東市	89	99	90	93	86	90	98	93	92	91	92	102	89	91	96
多可町	99	89	93	97	101	97	98	96	102	92	99	104	96	99	110
稲美町	91	89	98	94	100	90	97	101	96	99	89	98	98	89	95
播磨町	93	90	91	93	100	95	92	96	97	112	94	93	97	99	116
市川町	90	89	87	97	87	100	90	85	92	88	90	94	84	89	79
福崎町	101	90	92	102	117	104	87	93	103	100	98	95	96	104	105
神河町	96	83	100	100	98	96	89	100	101	97	90	89	103	99	89
太子町	96	106	95	98	110	96	100	97	103	111	95	106	97	97	110
たつの市	92	100	95	93	104	95	104	96	95	105	92	104	95	93	103
上郡町	98	86	75	88	97	85	79	76	92	93	90	86	76	94	99
佐用町	96	88	88	96	105	99	91	93	104	93	92	90	91	104	92
宍粟市	97	101	94	106	93	97	99	96	104	84	93	97	94	101	82
香美町	91	98	108	97	92	92	101	111	106	100	90	101	110	96	94
新温泉町	96	94	104	98	89	85	93	94	98	80	90	95	92	99	83
養父市	103	122	110	109	96	106	121	113	105	88	102	139	111	100	86
朝来市	99	93	104	97	94	97	95	102	98	93	98	92	100	101	97
丹波市	91	94	111	102	93	89	92	112	105	93	93	91	108	102	94
丹波篠山市	97	108	98	92	99	96	108	97	93	98	97	107	97	92	97
淡路市	97	99	90	96	101	92	96	86	97	89	98	92	89	97	93
南あわじ市	102	92	86	111	101	86	78	89	104	95	107	92	89	114	106
豊岡市	103	122	102	106	93	103	123	105	106	85	106	148	110	111	87
阪神南圏域	103	125	107	100	97	103	129	106	99	101	102	129	108	100	100
阪神北圏域	101	110	98	99	99	103	111	100	100	101	101	104	99	100	101
東播磨圏域	96	102	94	94	102	96	104	96	95	99	96	102	94	94	100
北播磨圏域	92	94	92	93	94	92	95	91	93	94	94	99	92	93	99
中播磨圏域	92	85	92	91	95	95	86	91	91	96	92	87	89	89	94
西播磨圏域	95	98	91	98	103	94	96	92	99	99	92	98	91	98	98
但馬圏域	100	109	104	103	93	99	110	105	104	88	100	122	106	105	89
丹波圏域	93	99	105	97	95	92	99	105	99	95	94	97	104	98	95
淡路圏域	99	95	90	103	101	92	87	89	102	94	104	92	91	107	99

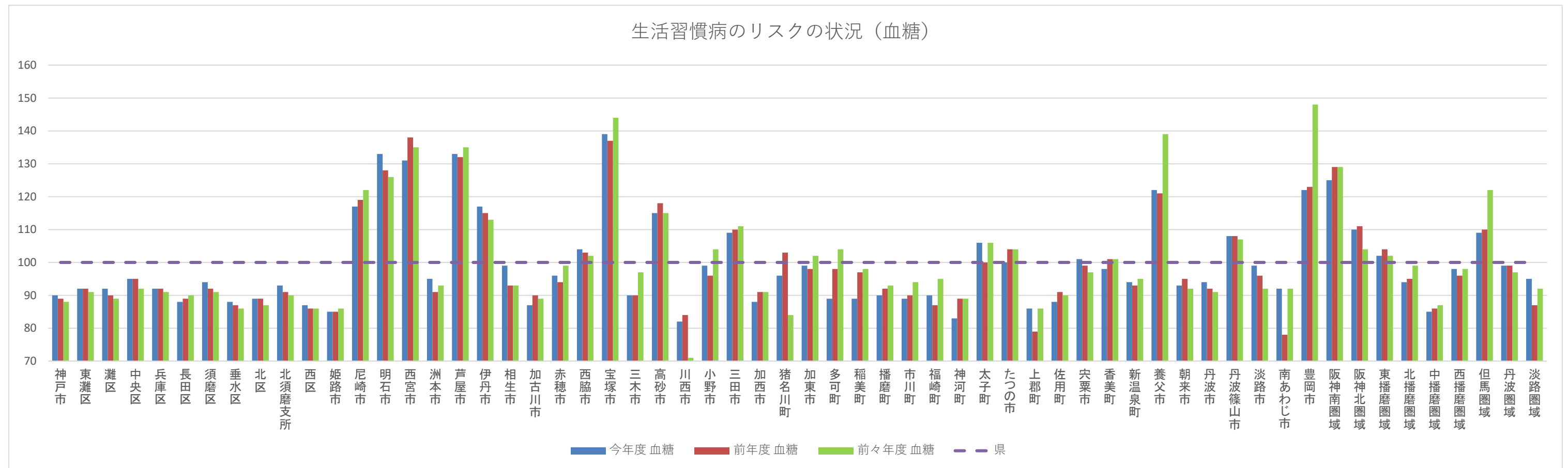
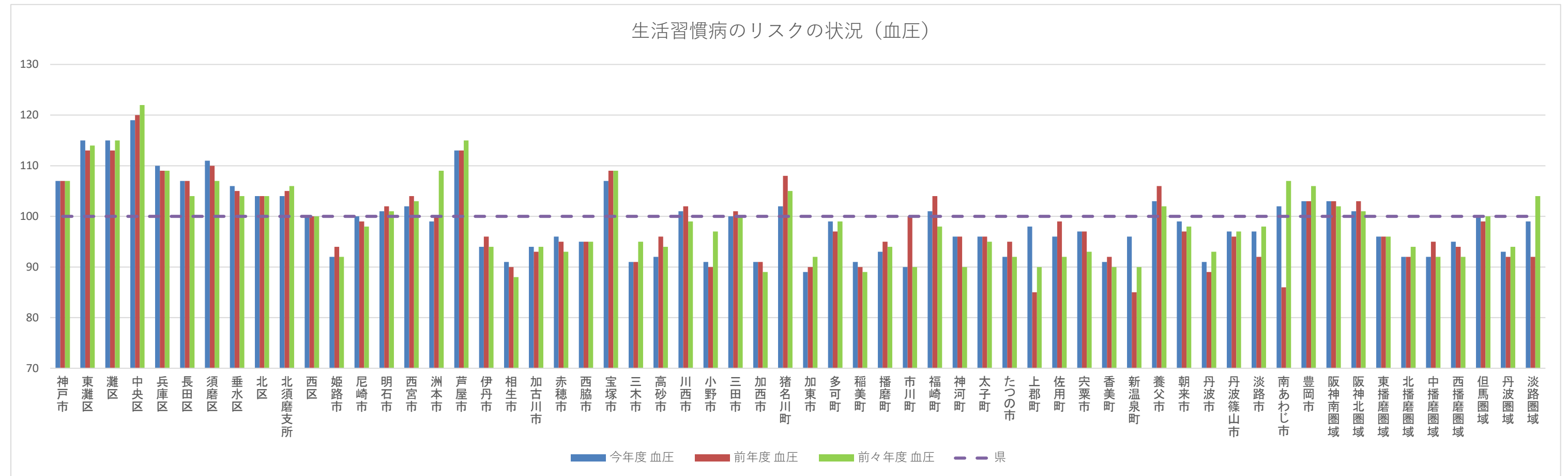

生活習慣病のリスクの状況（脂質）

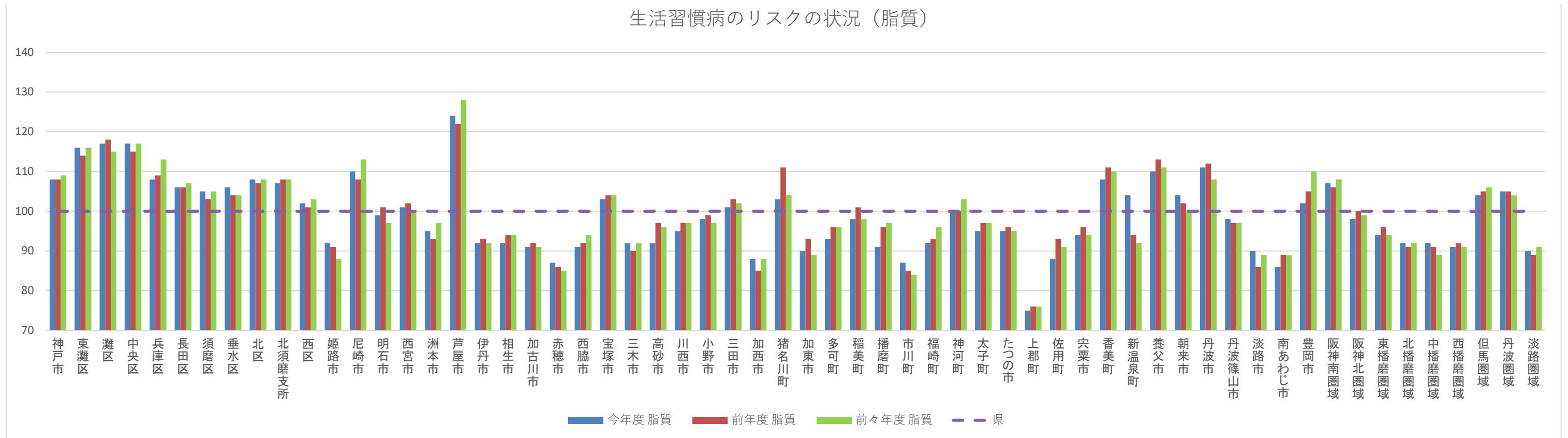

生活習慣病のリスクの状況（肥満）

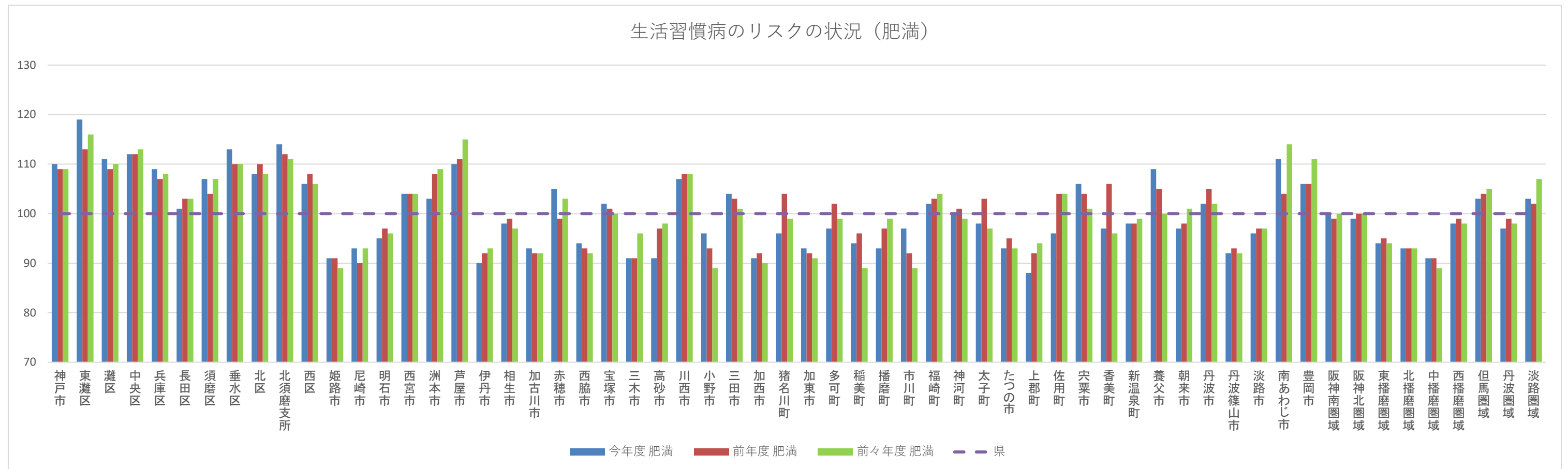

生活習慣病のリスクの状況（肝機能）

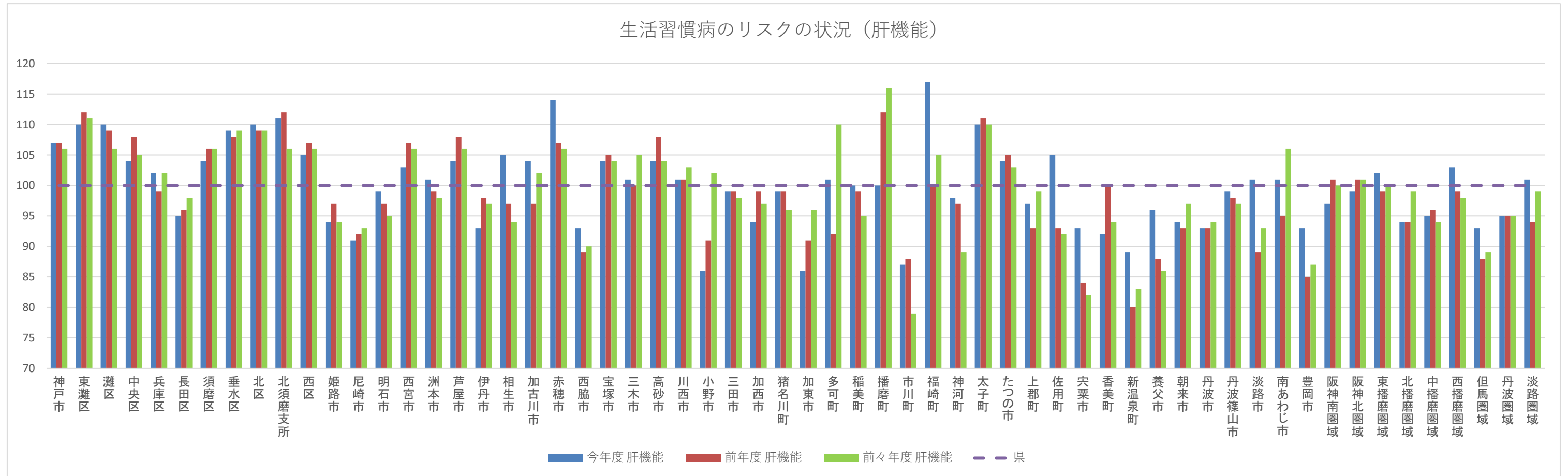

	令和03年度								令和02年度								令和01年度							
	ステージ緑		ステージ黄		ステージ橙		ステージ赤		ステージ緑		ステージ黄		ステージ橙		ステージ赤		ステージ緑		ステージ黄		ステージ橙		ステージ赤	
	人数(人)	割合(%)	人数(人)	割合(%)	人数(人)	割合(%)	人数(人)	割合(%)	人数(人)	割合(%)	人数(人)	割合(%)	人数(人)	割合(%)	人数(人)	割合(%)	人数(人)	割合(%)	人数(人)	割合(%)	人数(人)	割合(%)	人数(人)	割合(%)
兵庫県	181,970	67.29	66,171	24.47	16,294	6.03	5,990	2.22	172,890	67.92	60,619	23.82	15,482	6.08	5,550	2.18	196,852	68.45	67,330	23.41	17,163	5.97	6,230	2.17
神戸市	48,314	68.99	16,432	23.46	3,833	5.47	1,453	2.07	45,112	69.72	14,617	22.59	3,616	5.59	1,356	2.10	53,339	72.35	14,798	20.07	4,094	5.55	1,492	2.02
東灘区	5,798	68.35	2,023	23.85	486	5.73	176	2.07	5,319	68.51	1,813	23.35	456	5.87	176	2.27	6,301	72.17	1,728	19.79	503	5.76	199	2.28
灘区	3,842	67.77	1,374	24.24	336	5.93	117	2.06	3,620	70.11	1,154	22.35	283	5.48	106	2.05	4,214	73.24	1,104	19.19	318	5.53	118	2.05
中央区	3,949	70.90	1,204	21.62	309	5.55	108	1.94	3,721	73.25	1,002	19.72	265	5.22	92	1.81	4,323	75.08	1,031	17.91	290	5.04	114	1.98
兵庫区	3,013	72.90	818	19.79	205	4.96	97	2.35	2,676	71.42	765	20.42	229	6.11	77	2.05	3,225	74.84	725	16.83	262	6.08	97	2.25
長田区	3,046	70.92	897	20.88	256	5.96	96	2.24	2,772	70.86	786	20.09	264	6.75	90	2.30	3,421	73.95	815	17.62	306	6.61	84	1.82
須磨区	2,315	69.25	768	22.97	193	5.77	67	2.00	2,118	68.88	703	22.86	187	6.08	67	2.18	2,498	71.49	725	20.75	202	5.78	69	1.97
垂水区	7,176	69.12	2,361	22.74	617	5.94	228	2.20	6,771	70.19	2,111	21.88	568	5.89	197	2.04	7,851	73.09	2,079	19.36	605	5.63	206	1.92
北区	6,944	68.56	2,478	24.46	494	4.88	213	2.10	6,528	69.66	2,166	23.11	490	5.23	187	2.00	8,063	73.41	2,173	19.78	549	5.00	199	1.81
北須磨支所	3,159	66.01	1,333	27.85	222	4.64	72	1.50	2,998	67.16	1,196	26.79	200	4.48	70	1.57	3,737	67.93	1,411	25.65	258	4.69	95	1.73
西区	9,072	68.51	3,176	23.98	715	5.40	279	2.11	8,589	68.83	2,921	23.41	674	5.40	294	2.36	9,706	70.21	3,007	21.75	801	5.79	311	2.25
姫路市	17,976	66.61	6,098	22.60	2,108	7.81	806	2.99	17,821	68.01	5,518	21.06	2,054	7.84	809	3.09	18,910	69.23	5,609	20.54	2,065	7.56	730	2.67
尼崎市	14,074	67.63	4,734	22.75	1,435	6.90	567	2.72	12,005	67.11	4,061	22.70	1,372	7.67	450	2.52	14,118	66.12	5,082	23.80	1,545	7.24	608	2.85
明石市	7,579	69.06	2,445	22.28	739	6.73	211	1.92	7,045	68.58	2,331	22.69	663	6.45	233	2.27	7,319	63.79	3,006	26.20	875	7.63	274	2.39
西宮市	13,191	63.02	5,778	27.60	1,466	7.00	496	2.37	13,243	64.06	5,478	26.50	1,448	7.00	503	2.43	14,287	63.78	6,027	26.91	1,555	6.94	531	2.37
洲本市	2,030	67.22	814	26.95	141	4.67	35	1.16	1,866	71.33	639	24.43	86	3.29	25	0.96	2,013	74.78	577	21.43	79	2.93	23	0.85
芦屋市	4,148	68.65	1,489	24.64	304	5.03	101	1.67	3,794	67.56	1,385	24.66	339	6.04	98	1.75	4,059	71.99	1,180	20.93	300	5.32	99	1.76
伊丹市	5,931	63.40	2,319	24.79	786	8.40	319	3.41	6,007	64.11	2,254	24.06	792	8.45	317	3.38	6,342	66.18	2,213	23.09	737	7.69	291	3.04
相生市	1,368	63.33	640	29.63	111	5.14	41	1.90	1,431	65.79	600	27.59	113	5.20	31	1.43	1,519	65.28	658	28.28	116	4.98	34	1.46
加古川市	8,285	62.00	3,762	28.15	890	6.66	425	3.18	8,000	62.85	3,505	27.54	854	6.71	369	2.90	9,473	63.71	3,960	26.63	987	6.64	450	3.03
赤穂市	1,598	67.17	665	27.95	92	3.87	24	1.01	1,654	69.38	638	26.76	74	3.10	18	0.76	2,048	71.99	694	24.39	77	2.71	26	0.91
西脇市	1,472	69.08	519	24.35	102	4.79	38	1.78	1,308	70.28	428	23.00	91	4.89	34	1.83	1,533	68.59	527	23.58	124	5.55	51	2.28
宝塚市	8,343	68.40	2,873	23.55	701	5.75	281	2.30	7,896	66.66	2,936	24.78	766	6.47	248	2.09	8,747	67.16	3,145	24.15	840	6.45	293	2.25
三木市	2,541	68.23	973	26.13	159	4.27	51	1.37	2,397	70.27	855	25.07	115	3.37	44	1.29	2,829	69.78	1,034	25.51	147	3.63	44	1.09
高砂市	1,506	67.11	539	24.02	138	6.15	61	2.72	1,936	70.81	641	23.45	117	4.28	40	1.46	1,916	67.66	725	25.60	140	4.94	51	1.80
川西市	5,234	63.01	2,134	25.69	729	8.78	210	2.53	5,085	64.57	1,942	24.66	661	8.39	187	2.37	5,346	60.85	2,478	28.21	732	8.33	229	2.61
小野市	1,439	69.08	553	26.55	72	3.46	19	0.91	1,357	72.72	436	23.37	59	3.16	14	0.75	1,709	71.21	579	24.13	82	3.42	30	1.25
三田市	3,139	65.61	1,312	27.42	233	4.87	100	2.09	2,621	66.32	1,029	26.04	215	5.44	87	2.20	3,581	66.92	1,407	26.29	265	4.95	98	1.83
加西市	1,651	65.83	693	27.63	121	4.82	43	1.71	1,572	68.08	559	24.21	136	5.89	42	1.82	1,991	68.66	714	24.62	147	5.07	48	1.66
猪名川町	1,557	71.13	482	22.02	107	4.89	43	1.96	1,469	68.01	556	25.74	104	4.81	31	1.44	1,467	64.85	595	26.30	151	6.68	49	2.17
加東市	1,295	71.04	458	25.12	50	2.74	20	1.10	1,301	70.98	455	24.82	58	3.16	19	1.04	1,569	71.38	524	23.84	77	3.50	28	1.27
多可町	856	72.30	274	23.14	36	3.04	18	1.52	792	69.29	306	26.77	37	3.24	8	0.70	966	71.56	323	23.93	46	3.41	15	1.11
稲美町	1,108	64.01	484	27.96	101	5.83	38	2.20	1,135	65.80	456	26.43	95	5.51	39	2.26	1,248	66.17	490	25.98	97	5.14	51	2.70
播磨町	1,200	64.07	516	27.55	121	6.46	36	1.92	1,066	64.33	438	26.43	103	6.22	50	3.02	1,182	64.03	516	27.95	100	5.42	48	2.60
市川町	730	69.79	261	24.95	41	3.92	14	1.34	682	70.16	238	24.49	32	3.29	20	2.06	709	73.24	222	22.93	30	3.10	7	0.72
福崎町	685	69.61	253	25.71	31	3.15	15	1.52	722	72.86	231	23.31	26	2.62	12	1.21	758	71.24	266	25.00	30	2.82	10	0.94
神河町	549	65.99	234	28.13	36	4.33	13	1.56	532	69.54	196	25.62	26	3.40	11	1.44	561	69.86	207	25.78	21	2.62	14	1.74
太子町	1,003	66.73	389	25.88	83	5.52	28	1.86	931	67.03	372	26.78	69	4.97	17	1.22	1,101	68.60	407	25.36	75	4.67	22	1.37
たつの市	3,153	71.35	987	22.34	201	4.55	78	1.77	2,933	72.94	841	20.92	177	4.40	70	1.74	3,272	71.44	997	21.77	216	4.72	95	2.07
上郡町	737	65.39	310	27.51	63	5.59	17	1.51	860	69.81	296	24.03	55	4.46	21	1.70	959	65.06	419	28.43	73	4.95	23	1.56
佐用町	625	62.75	305	30.62	56	5.62	10	1.00	593	64.18	278	30.09	40	4.33	13	1.41	641	64.62	303	30.54	39	3.93	9	0.91
宍粟市	1,912	70.95	664	24.64	84	3.12	35	1.30	1,783	71.84	604	24.34	67	2.70	28	1.13	1,944	71.65	660	24.33	74	2.73	35	1.29
香美町	1,092	71.33	363	23.71	61	3.98	15	0.98	1,062	72.64	336	22.98	47	3.21	17	1.16	1,183	75.11	325	20.63	50	3.17	17	1.08
新温泉町	959	75.27	260	20.41	47	3.69	8	0.63	869	77.52	221	19.71	25	2.23	6	0.54	944	78.15	230	19.04	22	1.82	12	0.99
養父市	1,141	69.83	372	22.77	89	5.45	32	1.96	1,100	66.63	432	26.17	84	5.09	35	2.12	1,138	66.51	454	26.53	86	5.03	33	1.93
朝来市	1,414	66.57	577	27.17	101	4.76	32	1.51	1,495	71.26	495	23.59	80	3.81	28	1.33	1,436	68.28	568	27.01	73	3.47	26	1.24
丹波市	2,061	70.03	672	22.83	160	5.44	50	1.70	2,023	70.76	644	22.53	141	4.93	51	1.78	3,044	72.10	973	23.05	145	3.43	60	1.42
丹波篠山市	1,522	67.67	555	24.68	120	5.34	52	2.31	1,466	67.68	513	23.68	136	6.28	51	2.35	1,764	68.27	603	23.34	163	6.31	54	2.09
淡路市	2,289	70.67	786	24.27	127	3.92	37	1.14	2,262	72.02	701	22.32	142	4.52	36	1.15	2,472	73.33	727	21.57	128	3.80	44	1.31
南あわじ市	2,354	69.28	894	26.31	112	3.30	38	1.12	2,605	74.64	781	22.38	82	2.35	22	0.63	3,407	72.57	1,111	23.66	126	2.68	51	1.09
豊岡市	3,909	69.82	1,303	23.27	307	5.48	80	1.43	3,059	63.98	1,377	28.80	285	5.96	60	1.25	4,008	61.06	1,997					

腎機能の状況

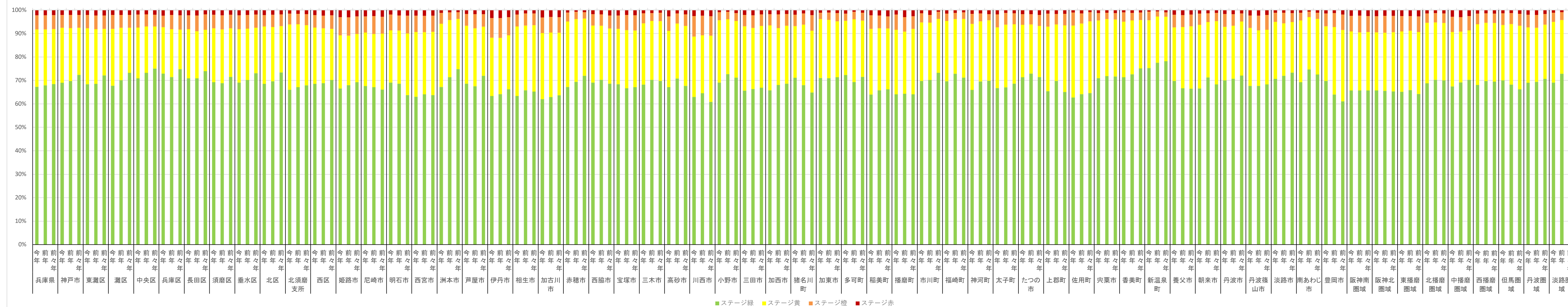

■ステージ緑 ■ステージ黄 ■ステージ橙 ■ステージ赤

	令和03年度																										
	①健診受診者		③高血圧				④I度高血圧				⑤II度高血圧				⑥III度高血圧				⑦治療あり				⑧未治療				
	(人)	②特定保健指導対象者		人数(人)	割合(%)	人数(人)	割合(%)	人数(人)	割合(%)	人数(人)	割合(%)	人数(人)	割合(%)	人数(人)	割合(%)	人数(人)	割合(%)	人数(人)	割合(%)	人数(人)	割合(%)	人数(人)	割合(%)	人数(人)	割合(%)		
		人数(人)	割合(%)																								
兵庫県	242,734	28,284	11.7	67,816	27.9	32,171	47.4	35,645	52.6	53,300	22.0	30,920	58.0	22,380	42.0	13,897	5.7	8,798	63.3	5,099	36.7	2,766	1.1	1,904	68.8	862	31.2
神戸市	61,849	6,931	11.2	17,022	27.5	7,600	44.6	9,422	55.4	12,341	20.0	6,740	54.6	5,601	45.4	3,217	5.2	1,947	60.5	1,270	39.5	660	1.1	436	66.1	224	33.9
東灘区	7,465	812	10.9	2,108	28.2	890	42.2	1,218	57.8	1,326	17.8	699	52.7	627	47.3	330	4.4	204	61.8	126	38.2	72	1.0	46	63.9	26	36.1
灘区	5,052	612	12.1	1,393	27.6	615	44.1	778	55.9	945	18.7	503	53.2	442	46.8	226	4.5	130	57.5	96	42.5	49	1.0	33	67.3	16	32.7
中央区	4,963	600	12.1	1,314	26.5	562	42.8	752	57.2	887	17.9	483	54.5	404	45.5	204	4.1	118	57.8	86	42.2	57	1.1	36	63.2	21	36.8
兵庫区	3,691	443	12.0	1,019	27.6	429	42.1	590	57.9	723	19.6	397	54.9	326	45.1	196	5.3	132	67.3	64	32.7	36	1.0	24	66.7	12	33.3
長田区	3,815	470	12.3	1,098	28.8	491	44.7	607	55.3	738	19.3	423	57.3	315	42.7	186	4.9	116	62.4	70	37.6	43	1.1	29	67.4	14	32.6
須磨区	2,984	313	10.5	859	28.8	376	43.8	483	56.2	622	20.8	364	58.5	258	41.5	116	3.9	78	67.2	38	32.8	21	0.7	12	57.1	9	42.9
垂水区	9,086	928	10.2	2,539	27.9	1,213	47.8	1,326	52.2	1,767	19.4	1,010	57.2	757	42.8	436	4.8	277	63.5	159	36.5	92	1.0	58	63.0	34	37.0
北区	8,906	1,019	11.4	2,375	26.7	1,077	45.3	1,298	54.7	1,774	19.9	934	52.6	840	47.4	531	6.0	311	58.6	220	41.4	87	1.0	61	70.1	26	29.9
北須磨支所	4,191	465	11.1	1,118	26.7	504	45.1	614	54.9	896	21.4	479	53.5	417	46.5	233	5.6	128	54.9	105	45.1	46	1.1	30	65.2	16	34.8
西区	11,731	1,273	10.9	3,212	27.4	1,445	45.0	1,767	55.0	2,668	22.7	1,451	54.4	1,217	45.6	760	6.5	454	59.7	306	40.3	157	1.3	107	68.2	50	31.8
姫路市	24,040	3,000	12.5	7,119	29.6	3,616	50.8	3,503	49.2	5,667	23.6	3,349	59.1	2,318	40.9	1,461	6.1	913	62.5	548	37.5	299	1.2	207	69.2	92	30.8
尼崎市	18,305	2,511	13.7	4,828	26.4	2,526	52.3	2,302	47.7	4,190	22.9	2,550	60.9	1,640	39.1	1,043	5.7	677	64.9	366	35.1	233	1.3	162	69.5	71	30.5
明石市	9,714	1,216	12.5	2,938	30.2	1,355	46.1	1,583	53.9	1,941	20.0	1,030	53.1	911	46.9	472	4.9	270	57.2	202	42.8	78	0.8	51	65.4	27	34.6
西宮市	19,149	1,983	10.4	5,962	31.1	2,876	48.2	3,086	51.8	3,715	19.4	2,245	60.4	1,470	39.6	873	4.6	561	64.3	312	35.7	194	1.0	135	69.6	59	30.4
洲本市	2,714	306	11.3	623	23.0	314	50.4	309	49.6	665	24.5	431	64.8	234	35.2	166	6.1	125	75.3	41	24.7	19	0.7	18	94.7	1	5.3
芦屋市	5,106	601	11.8	1,395	27.3	614	44.0	781	56.0	907	17.8	484	53.4	423	46.6	246	4.8	145	58.9	101	41.1	37	0.7	23	62.2	14	37.8
伊丹市	8,139	912	11.2	2,355	28.9	1,220	51.8	1,135	48.2	1,869	23.0	1,147	61.4	722	38.6	430	5.3	299	69.5	131	30.5	80	1.0	60	75.0	20	25.0
相生市	1,880	220	11.7	515	27.4	232	45.0	283	55.0	498	26.5	290	58.2	208	41.8	156	8.3	107	68.6	49	31.4	26	1.4	17	65.4	9	34.6
加古川市	11,868	1,368	11.5	3,830	32.3	1,887	49.3	1,943	50.7	2,759	23.2	1,676	60.7	1,083	39.3	713	6.0	469	65.8	244	34.2	160	1.3	116	72.5	44	27.5
赤穂市	2,294	237	10.3	579	25.2	258	44.6	321	55.4	599	26.1	358	59.8	241	40.2	128	5.6	81	63.3	47	36.7	25	1.1	15	60.0	10	40.0
西脇市	2,228	274	12.3	523	23.5	237	45.3	286	54.7	563	25.3	313	55.6	250	44.4	184	8.3	123	66.8	61	33.2	39	1.8	24	61.5	15	38.5
宝塚市	10,515	1,025	9.7	2,905	27.6	1,393	48.0	1,512	52.0	1,819	17.3	1,070	58.8	749	41.2	488	4.6	308	63.1	180	36.9	110	1.0	76	69.1	34	30.9
三木市	3,805	548	14.4	940	24.7	433	46.1	507	53.9	1,045	27.5	600	57.4	445	42.6	313	8.2	186	59.4	127	40.6	71	1.9	44	62.0	27	38.0
高砂市	2,225	262	11.8	734	33.0	358	48.8	376	51.2	529	23.8	316	59.7	213	40.3	138	6.2	82	59.4	56	40.6	18	0.8	13	72.2	5	27.8
川西市	7,143	733	10.3	2,186	30.6	1,021	46.7	1,165	53.3	1,453	20.3	860	59.2	593	40.8	352	4.9	222	63.1	130	36.9	67	0.9	48	71.6	19	28.4
小野市	1,914	259	13.5	474	24.8	172	36.3	302	63.7	548	28.6	295	53.8	253	46.2	176	9.2	105	59.7	71	40.3	27	1.4	16	59.3	11	40.7
三田市	4,297	502	11.7	1,094	25.5	503	46.0	591	54.0	1,030	24.0	589	57.2	441	42.8	280	6.5	183	65.4	97	34.6	53	1.2	45	84.9	8	15.1
加西市	2,282	233	10.2	635	27.8	341	53.7	294	46.3	575	25.2	371	64.5	204	35.5	191	8.4	126	66.0	65	34.0	28	1.2	22	78.6	6	21.4
猪名川町	2,013	252	12.5	621	30.8	294	47.3	327	52.7	351	17.4	190	54.1	161	45.9	77	3.8	51	66.2	26	33.8	18	0.9	11	61.1	7	38.9
加東市	1,954	230	11.8	476	24.4	235	49.4	241	50.6	562	28.8	348	61.9	214	38.1	205	10.5	144	70.2	61	29.8	27	1.4	21	77.8	6	22.2
多可町	1,086	155	14.3	261	24.0	108	41.4	153	58.6	270	24.9	171	63.3	99	36.7	73	6.7	48	65.8	25	34.2	11	1.0	10	90.9	1	9.1
稲美町	1,531	166	10.8	514	33.6	243	47.3	271	52.7	384	25.1	205	53.4	179	46.6	103	6.7	64	62.1	39	37.9	21	1.4	13	61.9	8	38.1
播磨町	1,672	202	12.1	482	28.8	226	46.9	256	53.1	445	26.6	246	55.3	199	44.7	97	5.8	54	55.7	43	44.3	24	1.4	13	54.2	11	45.8
市川町	1,017	127	12.5	361	35.5	130	36.0	231	64.0	266	26.2	148	55.6	118	44.4	81	8.0	51	63.0	30	37.0	15	1.5	7	46.7	8	53.3
福崎町	950	117	12.3	223	23.5	93	41.7	130	58.3	233	24.5	140	60.1	93	39.9	49	5.2	31	63.3	18	36.7	12	1.3	7	58.3	5	41.7
神河町	793	96	12.1	187	23.6	88	47.1	99	52.9	213	26.9	126	59.2	87	40.8	55	6.9	35	63.6	20	36.4	15	1.9	9	60.0	6	40.0
太子町	1,355	170	12.5	350	25.8	148	42.3	202	57.7	340	25.1	198	58.2	142	41.8	88	6.5	58	65.9	30	34.1	15	1.1	9	60.0	6	40.0
たつの市	3,927	492	12.5	1,070	27.2	509	47.6	561	52.4	1,047	26.7	632	60.4	415	39.6	242	6.2	160	66.1	82	33.9	49	1.2	30	61.2	19	38.8
上郡町	975	94	9.6	269	27.6	157	58.4	112	41.6	201	20.6	131	65.2	70	34.8	44	4.5	28	63.6	16	36.4	6	0.6	5	83.3	1	16.7
佐用町	934	121	13.0	238	25.5	106	44.5	132	55.5	237	25.4	145	61.2	92	38.8	57	6.1	42	73.7	15	26.3	13	1.4	10	76.9	3	23.1
宍粟市	2,537	257	10.1	587	23.1	270	46.0	317	54.0	645	25.4	402	62.3	243	37.7	201	7.9	145	72.1	56	27.9	31	1.2	24	77.4	7	22.6
香美町	1,367	193	14.1	317	23.2	132	41.6	18																			

	令和02年度																							
	①健診受診者		③高血圧				⑥Ⅰ度高血圧				⑨Ⅱ度高血圧				⑩Ⅲ度高血圧									
	②特定保健指導対象者				④治療あり		⑤未治療				⑧治療あり		⑩未治療		⑬治療あり		⑮未治療		⑰治療あり		⑱未治療			
	人数(人)	割合(%)	人数(人)	割合(%)	人数(人)	割合(%)	人数(人)	割合(%)	人数(人)	割合(%)	人数(人)	割合(%)	人数(人)	割合(%)	人数(人)	割合(%)	人数(人)	割合(%)	人数(人)	割合(%)	人数(人)	割合(%)		
兵庫県	209,256	24,660	11.8	58,972	28.2	27,288	46.3	31,684	53.7	47,344	22.6	27,260	57.6	20,084	42.4	12,402	5.9	7,900	63.7	4,502	36.3	2,525	1.2	
神戸市	52,649	6,054	11.5	14,489	27.5	6,298	43.5	8,191	56.5	10,895	20.7	5,896	54.1	4,999	45.9	2,880	5.5	1,681	58.4	1,199	41.6	595	1.1	
東灘区	6,319	745	11.8	1,797	28.4	759	42.2	1,038	57.8	1,200	19.0	620	51.7	580	48.3	347	5.5	199	57.3	148	42.7	60	0.9	
灘区	4,260	522	12.3	1,187	27.9	494	41.6	693	58.4	838	19.7	468	55.8	370	44.2	191	4.5	119	62.3	72	37.7	38	0.9	
中央区	4,217	489	11.6	1,095	26.0	457	41.7	638	58.3	751	17.8	405	53.9	346	46.1	179	4.2	99	55.3	80	44.7	37	0.9	
兵庫区	3,111	381	12.2	932	30.0	377	40.5	555	59.5	590	19.0	348	59.0	242	41.0	171	5.5	109	63.7	62	36.3	49	1.6	
長田区	3,237	407	12.6	893	27.6	392	43.9	501	56.1	633	19.6	351	55.5	282	44.5	190	5.9	112	58.9	78	41.1	36	1.1	
須磨区	2,526	311	12.3	758	30.0	332	43.8	426	56.2	481	19.0	332	59.0	197	41.0	114	4.5	68	59.6	46	40.4	34	1.3	
垂水区	7,809	842	10.8	2,081	26.6	968	46.5	1,113	53.5	1,648	21.1	946	57.4	702	42.6	416	5.3	243	58.4	173	41.6	80	1.0	
北区	7,488	821	11.0	1,985	26.5	852	42.9	1,133	57.1	1,582	21.1	817	51.6	765	48.4	461	6.2	253	54.9	208	45.1	91	1.2	
北須磨支所	3,576	414	11.6	985	27.5	441	44.8	544	55.2	792	22.1	420	53.0	372	47.0	181	5.1	108	59.7	73	40.3	45	1.3	
西区	10,172	1,132	11.1	2,783	27.4	1,224	44.0	1,559	56.0	2,394	23.5	1,241	51.8	1,153	48.2	635	6.2	370	58.3	265	41.7	126	1.2	
姫路市	21,100	2,703	12.8	6,290	29.8	3,239	51.5	3,051	48.5	4,887	23.2	2,901	59.4	1,986	40.6	1,183	5.6	767	64.8	416	35.2	241	1.1	
尼崎市	14,295	1,904	13.3	3,919	27.4	2,074	52.9	1,845	47.1	3,362	23.5	2,009	59.8	1,353	40.2	771	5.4	489	63.4	282	36.6	161	1.1	
明石市	8,247	1,020	12.4	2,511	30.4	1,120	44.6	1,391	55.4	1,680	20.4	902	53.7	778	46.3	338	4.1	194	57.4	144	42.6	70	0.8	
西宮市	17,008	1,771	10.4	5,281	31.1	2,457	46.5	2,824	53.5	3,320	19.5	1,998	60.2	1,322	39.8	750	4.4	508	67.7	242	32.3	143	0.8	
洲本市	2,392	282	11.8	562	23.5	287	51.1	275	48.9	582	24.3	390	67.0	192	33.0	163	6.8	117	71.8	46	28.2	26	1.1	
芦屋市	4,281	520	12.1	1,234	28.8	546	44.2	688	55.8	773	18.1	428	55.4	345	44.6	205	4.8	131	63.9	74	36.1	37	0.9	
伊丹市	7,388	847	11.5	2,116	28.6	1,053	49.8	1,063	50.2	1,713	23.2	1,041	60.8	672	39.2	417	5.6	265	63.5	152	36.5	92	1.2	
相生市	1,720	192	11.2	431	25.1	192	44.5	239	55.5	494	28.7	192	282	212	42.9	141	8.2	87	61.7	54	38.3	26	1.5	
加古川市	10,253	1,193	11.6	3,421	33.4	1,649	48.2	1,772	51.8	2,427	23.7	1,449	59.7	978	40.3	622	6.1	421	67.7	201	32.3	132	1.3	
赤穂市	2,124	244	11.5	558	26.3	226	40.5	332	59.5	552	26.0	328	59.4	224	40.6	145	6.8	91	62.8	54	37.2	39	1.8	
西脇市	1,844	227	12.3	422	22.9	176	41.7	246	58.3	470	25.5	273	58.1	197	41.9	158	8.6	113	71.5	45	28.5	28	1.5	
宝塚市	9,312	946	10.2	2,620	28.1	1,245	47.5	1,375	52.5	1,624	17.4	955	58.8	669	41.2	450	4.8	299	66.4	151	33.6	85	0.9	
三木市	2,964	406	13.7	743	25.1	333	44.8	410	55.2	825	27.8	479	58.1	346	41.9	262	8.8	174	66.4	88	33.6	51	1.7	
高砂市	2,428	278	11.4	739	30.4	350	47.4	389	52.6	577	23.8	325	56.3	252	43.7	126	5.2	76	60.3	50	39.7	27	1.1	
川西市	6,165	661	10.7	1,817	29.5	812	44.7	1,005	55.3	1,338	21.7	809	60.5	529	39.5	327	5.3	198	60.6	129	39.4	70	1.1	
小野市	1,615	237	14.7	399	24.7	144	36.1	255	63.9	485	30.0	224	46.2	261	53.8	168	10.4	111	66.1	57	33.9	40	2.5	
三田市	3,294	365	11.1	860	26.1	397	46.2	463	53.8	760	23.1	458	60.3	302	39.7	223	6.8	147	65.9	76	34.1	38	1.2	
加西市	1,947	179	9.2	564	29.0	300	53.2	264	46.8	535	27.5	347	64.9	188	35.1	118	6.1	88	74.6	30	25.4	20	1.0	
猪名川町	1,748	203	11.6	532	30.4	233	43.8	299	56.2	287	16.4	166	57.8	121	42.2	60	3.4	37	61.7	23	38.3	13	0.7	
加東市	1,750	246	14.1	421	24.1	183	43.5	238	56.5	522	29.8	308	59.0	214	41.0	188	10.7	126	67.0	62	33.0	31	1.8	
多可町	985	137	13.9	252	25.6	112	44.4	140	55.6	253	25.7	148	58.5	105	41.5	77	7.8	59	76.6	18	23.4	13	1.3	
稲美町	1,392	161	11.6	471	33.8	219	46.5	252	53.5	358	25.7	183	51.1	175	48.9	92	6.6	61	66.3	31	33.7	20	1.4	
播磨町	1,359	161	11.8	404	29.7	195	48.3	209	51.7	334	24.6	184	55.1	150	44.9	70	5.2	40	57.1	30	42.9	15	1.1	
市川町	865	116	13.4	295	34.1	120	40.7	175	59.3	215	24.9	119	55.3	96	44.7	49	5.7	29	59.2	20	40.8	11	1.3	
福崎町	888	115	13.0	232	26.1	95	40.9	137	59.1	198	22.3	116	58.6	82	41.4	57	6.4	39	68.4	18	31.6	11	1.2	
神河町	687	72	10.5	175	25.5	84	48.0	91	52.0	190	27.7	119	62.6	71	37.4	41	6.0	25	61.0	16	39.0	6	0.9	
太子町	1,143	148	12.9	318	27.8	130	40.9	188	59.1	297	26.0	158	53.2	139	46.8	59	5.2	39	66.1	20	33.9	17	1.5	
たつの市	3,310	390	11.8	917	27.7	410	44.7	507	55.3	828	25.0	492	59.4	336	40.6	182	5.5	126	69.2	56	30.8	40	1.2	
上郡町	1,012	109	10.8	309	30.5	146	47.2	163	52.8	280	27.7	170	60.7	110	39.3	77	7.6	53	68.8	24	31.2	22	2.2	
佐用町	802	81	10.1	202	25.2	86	42.6	116	57.4	213	26.6	144	67.6	69	32.4	47	5.9	27	57.4	20	42.6	9	1.1	
宍粟市	2,165	230	10.6	519	24.0	222	42.8	297	57.2	601	27.8	382	63.6	219	36.4	170	7.9	121	71.2	49	28.8	27	1.2	
香美町	1,239	161	13.0	297	24.0	110	37.0	187	63.0	350	28.2	187	53.4	163	46.6	130	10.5	88	67.7	42	32.3	31	2.5	
新温泉町	988	143	14.5	223	22.6	100	44.8	123	55.2	321	32.5	182	56.7	139	43.3	145	14.7	96	66.2	49	33.8	31	3.1	
養父市	1,428	161	11.3	397	27.8	178	44.8	219	55.2	284	19.9	159	56.0	125	44.0	71	5.0	50	70.4	21	29.6	13	0.9	
朝来市	1,795	244	13.6	397	22.1	135	34.0	262	66.0	499	27.8	275	55.1	224	44.9	154	8.6	105	68.2	49	31.8	39	2.2	
丹波市	2,563	325	12.7	611	23.8	281	46.0	330	54.0	752	29.3	389	51.7	363	48.3	280	10.9	183	65.4	97	34.6	45	1.8	
丹波篠山市	1,845	225	12.2	459	24.9	226	49.2	233	50.8	471	25.5	268	56.9	203	43.1	100	5.4	58	58.0	42	42.0	21	1.1	
淡路市	2,910	343	11.8	715	24.6	351	49.1	364	50.9	835	28.7	506	60.6	329	39.4	232	8.0	163	70.3	69	29.7	54	1.9	
南あわじ市	3,050	395	13.0	681	22.3	278	40.8	403	59.2	981	32.2	547	55.8	434	44.2	393	12.9	243	61.8	150	38.2	68	2.2	
豊岡市	4,306	465	10.8	1,169	27.1	496	42.4	673	57.6	976	22.7	564	57.8	412	42.2	281	6.5	175	62.3	106	37.7	67	1.6	
阪神南圏域	35,584	4,195	11.8	10,434	29.3	5,077	48.7	5,357	51.3	7,455	21.0	4,435	59.5	3,020	40.5	1,726	4.9	1,128	65.4	598	34.6	341	1.0	
阪神北圏域	27,907	3,022	10.8	7,945	28.5	3,740	47.1	4,205	52.9	5,722	20.5	3,429	59.9	2,293	40.1	1,477	5.3	946	64.0	531	36.0	298	1.1	
東播磨圏域	23,679	2,813	11.9	7,546	31.9	3,533	46.8	4,013	53.2	5,376	22.7	3,043	56.6	2,333	43.4	1,248	5.3	792	63.5	456	36.5	264	1.1	
北播磨圏域	11,105	1,432	12.9	2,801	25.2	1,248	44.6	1,553	55.4	3,090	27.8	1,779	57.6	1,311	42.4	971	8.7	671	69.1	300	30.9	183	1.6	
中播磨圏域	23,																							

	令和01年度																										
	①健診受診者			③高血圧						⑧Ⅰ度高血圧						⑩Ⅱ度高血圧						⑫Ⅲ度高血圧					
	②特定保健指導対象者			(4)治療あり		(5)未治療		(9)治療あり		(10)未治療		(14)治療あり		(15)未治療		(19)治療あり		(20)未治療									
	人数(人)	割合(%)	人数(人)	割合(%)	人数(人)	割合(%)	人数(人)	割合(%)	人数(人)	割合(%)	人数(人)	割合(%)	人数(人)	割合(%)	人数(人)	割合(%)	人数(人)	割合(%)	人数(人)	割合(%)	人数(人)	割合(%)	人数(人)	割合(%)			
兵庫県	212,473	24,689	11.6	57,602	27.1	26,100	45.3	31,502	54.7	42,181	19.9	23,879	56.6	18,302	43.4	10,097	4.8	6,286	62.3	3,811	37.7	1,933	0.9	1,285	66.5	648	33.5
神戸市	53,778	6,166	11.5	14,254	26.5	6,082	42.7	8,172	57.3	9,852	18.3	5,235	53.1	4,617	46.9	2,341	4.4	1,353	57.8	988	42.2	490	0.9	298	60.8	192	39.2
東灘区	6,294	707	11.2	1,655	26.3	702	42.4	953	57.6	1,071	17.0	553	51.6	518	48.4	246	3.9	141	57.3	105	42.7	47	0.7	28	59.6	19	40.4
灘区	4,308	543	12.6	1,096	25.4	470	42.9	626	57.1	708	16.4	386	54.5	322	45.5	175	4.1	106	60.6	69	39.4	33	0.8	23	69.7	10	30.3
中央区	4,335	494	11.4	1,097	25.3	406	37.0	691	63.0	700	16.1	373	53.3	327	46.7	117	2.7	72	61.5	45	38.5	30	0.7	22	73.3	8	26.7
兵庫区	3,269	417	12.8	904	27.7	369	40.8	535	59.2	574	17.6	315	54.9	259	45.1	166	5.1	106	63.9	60	36.1	35	1.1	18	51.4	17	48.6
長田区	3,447	433	12.6	949	27.5	390	41.1	559	58.9	639	18.5	357	55.9	282	44.1	153	4.4	77	50.3	76	49.7	37	1.1	23	62.2	14	37.8
須磨区	2,563	308	12.0	737	28.8	316	42.9	421	57.1	467	18.2	235	50.3	232	49.7	96	3.7	59	61.5	37	38.5	22	0.9	15	68.2	7	31.8
垂水区	7,763	799	10.3	2,095	27.0	976	46.6	1,119	53.4	1,434	18.5	807	56.3	627	43.7	317	4.1	195	61.5	122	38.5	65	0.8	43	66.2	22	33.8
北区	7,814	890	11.4	2,077	26.6	899	43.3	1,178	56.7	1,418	18.1	726	51.2	692	48.8	388	5.0	221	57.0	167	43.0	84	1.1	46	54.8	38	45.2
北須磨支所	3,930	443	11.3	976	24.8	435	44.6	541	55.4	756	19.2	392	51.9	364	48.1	172	4.4	96	55.8	76	44.2	30	0.8	15	50.0	15	50.0
西区	10,218	1,145	11.2	2,710	26.5	1,142	42.1	1,568	57.9	2,100	20.6	1,093	52.0	1,007	48.0	523	5.1	289	55.3	234	44.7	106	1.0	65	61.3	41	38.7
姫路市	19,752	2,486	12.6	5,678	28.7	2,877	50.7	2,801	49.3	4,157	21.0	2,447	58.9	1,710	41.1	935	4.7	584	62.5	351	37.5	181	0.9	119	65.7	62	34.3
尼崎市	15,067	1,904	12.6	3,811	25.3	1,902	49.9	1,909	50.1	3,214	21.3	1,870	58.2	1,344	41.8	737	4.9	464	63.0	273	37.0	153	1.0	106	69.3	47	30.7
明石市	8,339	1,006	12.1	2,462	29.5	1,117	45.4	1,345	54.6	1,475	17.7	779	52.8	696	47.2	294	3.5	189	64.3	105	35.7	52	0.6	35	67.3	17	32.7
西宮市	16,085	1,601	10.0	4,854	30.2	2,209	45.5	2,645	54.5	2,710	16.8	1,618	59.7	1,092	40.3	584	3.6	408	69.9	176	30.1	112	0.7	85	75.9	27	24.1
洲本市	2,365	276	11.7	469	19.8	220	46.9	249	53.1	402	17.0	253	62.9	149	37.1	89	3.8	65	73.0	24	27.0	19	0.8	15	78.9	4	21.1
芦屋市	4,204	453	10.8	1,127	26.8	485	43.0	642	57.0	642	15.3	362	56.4	280	43.6	148	3.5	98	66.2	50	33.8	39	0.9	33	84.6	6	15.4
伊丹市	6,753	747	11.1	1,868	27.7	938	50.2	930	49.8	1,408	20.8	848	60.2	560	39.8	357	5.3	238	66.7	119	33.3	59	0.9	40	67.8	19	32.2
相生市	1,680	206	12.3	456	27.1	206	45.2	250	54.8	433	25.8	243	56.1	190	43.9	124	7.4	71	57.3	53	42.7	22	1.3	14	63.6	8	36.4
加古川市	10,844	1,269	11.7	3,425	31.6	1,566	45.7	1,859	54.3	2,230	20.6	1,261	56.5	969	43.5	517	4.8	311	60.2	206	39.8	107	1.0	80	74.8	27	25.2
赤穂市	2,246	227	10.1	576	25.6	235	40.8	341	59.2	554	24.7	308	55.6	246	44.4	131	5.8	85	64.9	46	35.1	16	0.7	11	68.8	5	31.3
西脇市	1,985	242	12.2	461	23.2	201	43.6	260	56.4	432	21.8	234	54.2	198	45.8	129	6.5	88	68.2	41	31.8	29	1.5	23	79.3	6	20.7
宝塚市	9,122	920	10.1	2,351	25.8	1,074	45.7	1,277	54.3	1,425	15.6	809	56.8	616	43.2	333	3.7	222	66.7	111	33.3	64	0.7	41	64.1	23	35.9
三木市	2,941	426	14.5	712	24.2	343	48.2	369	51.8	705	24.0	395	56.0	310	44.0	213	7.2	123	57.7	90	42.3	39	1.3	26	66.7	13	33.3
高砂市	2,330	294	12.6	677	29.1	306	45.2	371	54.8	508	21.8	282	55.5	226	44.5	121	5.2	68	56.2	53	43.8	27	1.2	16	59.3	11	40.7
川西市	6,069	666	11.0	1,805	29.7	786	43.5	1,019	56.5	1,163	19.2	664	57.1	499	42.9	261	4.3	159	60.9	102	39.1	50	0.8	36	72.0	14	28.0
小野市	1,918	265	13.8	485	25.3	178	36.7	307	63.3	431	22.5	233	54.1	198	45.9	107	5.6	62	57.9	45	42.1	15	0.8	5	33.3	10	66.7
三田市	4,059	466	11.5	1,002	24.7	454	45.3	548	54.7	894	22.0	517	57.8	377	42.2	206	5.1	117	56.8	89	43.2	38	0.9	23	60.5	15	39.5
加西市	2,228	231	10.4	593	26.6	294	49.6	299	50.4	593	26.6	368	62.1	225	37.9	126	5.7	88	69.8	38	30.2	20	0.9	13	65.0	7	35.0
猪名川町	1,644	198	12.0	496	30.2	231	46.6	265	53.4	224	13.6	120	53.6	104	46.4	67	4.1	34	50.7	33	49.3	9	0.5	8	88.9	1	11.1
加東市	1,827	236	12.9	443	24.2	207	46.7	236	53.3	460	25.2	285	62.0	175	38.0	132	7.2	94	71.2	38	28.8	16	0.9	12	75.0	4	25.0
多可町	1,028	144	14.0	225	21.9	80	35.6	145	64.4	240	23.3	147	61.3	93	38.8	79	7.7	53	67.1	26	32.9	11	1.1	6	54.5	5	45.5
稲美町	1,367	168	12.3	435	31.8	175	40.2	260	59.8	300	21.9	178	56.0	132	44.0	94	6.9	62	66.0	32	34.0	23	1.7	14	60.9	9	39.1
播磨町	1,362	159	11.7	415	30.5	175	42.2	240	57.8	292	21.4	169	57.9	123	42.1	76	5.6	47	61.8	29	38.2	20	1.5	11	55.0	9	45.0
市川町	778	105	13.5	284	36.5	106	37.3	178	62.7	198	25.4	111	56.1	87	43.9	44	5.7	26	59.1	18	40.9	8	1.0	5	62.5	3	37.5
福崎町	876	112	12.8	207	23.6	76	36.7	131	63.3	205	23.4	116	56.6	89	43.4	51	5.8	35	68.6	16	31.4	5	0.6	3	60.0	2	40.0
神河町	687	77	11.2	189	27.5	81	42.9	108	57.1	179	26.1	103	57.5	76	42.5	49	7.1	27	55.1	22	44.9	5	0.7	2	40.0	3	60.0
太子町	1,248	171	13.7	355	28.4	151	42.5	204	57.5	281	22.5	149	53.0	132	47.0	77	6.2	43	55.8	34	44.2	11	0.9	4	36.4	7	63.6
たつの市	3,390	402	11.9	969	28.6	441	45.5	528	54.5	783	23.1	478	61.0	305	39.0	172	5.1	122	70.9	50	29.1	35	1.0	22	62.9	13	37.1
上郡町	1,042	107	10.3	301	28.9	147	48.8	154	51.2	219	21.0	136	62.1	83	37.9	61	5.9	40	65.6	21	34.4	6	0.6	4	66.7	2	33.3
佐用町	774	72	9.3	196	25.3	89	45.4	107	54.6	206	26.6	126	61.2	80	38.8	36	4.7	24	66.7	12	33.3	6	0.8	2	33.3	4	66.7
宍粟市	2,208	257	11.6	571	25.9	255	44.7	316	55.3	566	25.6	343	60.6	223	39.4	145	6.6	99	68.3	46	31.7	23	1.0	18	78.3	5	21.7
香美町	1,214	171	14.1	312	25.7	107	34.3	205	65.7	314	25.9	181	57.6	133	42.4	115	9.5	70	60.9	45	39.1	19	1.6	13	68.4	6	31.6
新温泉町	975	122	12.5	264	27.1	131	49.6	133	50.4	259	26.6	145	56.0	114	44.0	84	8.6	55	65.5	29	34.5	8	0.8	6	75.0	2	25.0
養父市	1,375	182	13.2	368	26.8	146	39.7	222	60.3	272	19.8	151	55.5	121	44.5	57	4.1	41	71.9	16	28.1	9	0.7	7	77.8	2	22.2
朝来市	1,657	206	12.4	425	25.6	174	40.9	251	59.1	382	23.1	223	58.4	159	41.6	105	6.3	61	58.1	44	41.9	21	1.3	13	61.9	8	38.1
丹波市	3,265	422	12.9	758	23.2	319	42.1	439	57.9	786	24.1	425	54.1	361	45.9	258	7.9	145	56.2	113	43.8	44	1.3	30	68.2	14	31.8
丹波篠山市	2,054	245	11.9	480	23.4	232	48.3	248	51.7	441	21.5	232	52.6	209	47.4	105	5.1	67	63.8	38	36.2	21	1.0	16	76.2	5	23.8
淡路市	2,996	351	11.7																								

高血圧の状況

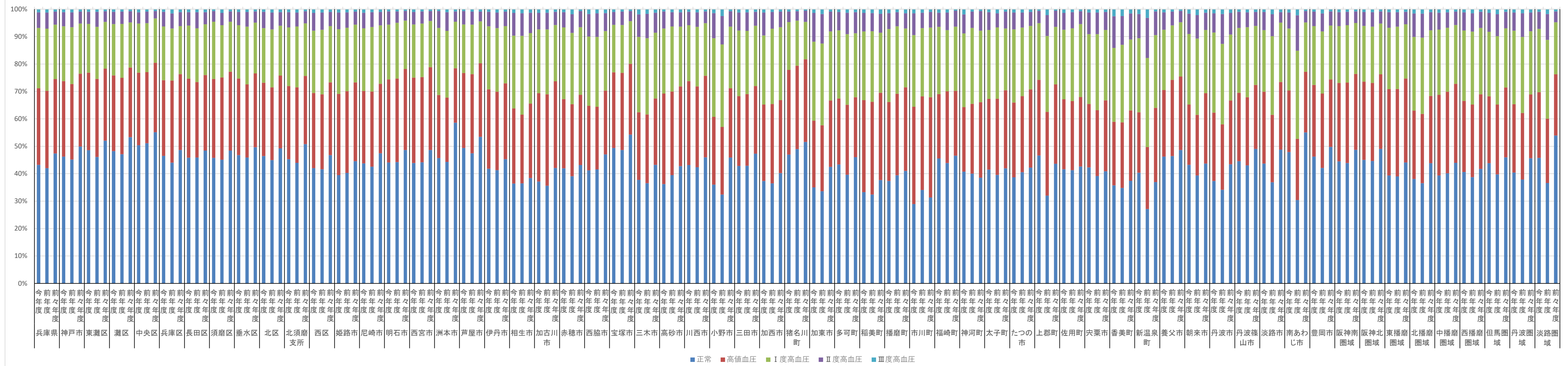

高値血圧の治療状況

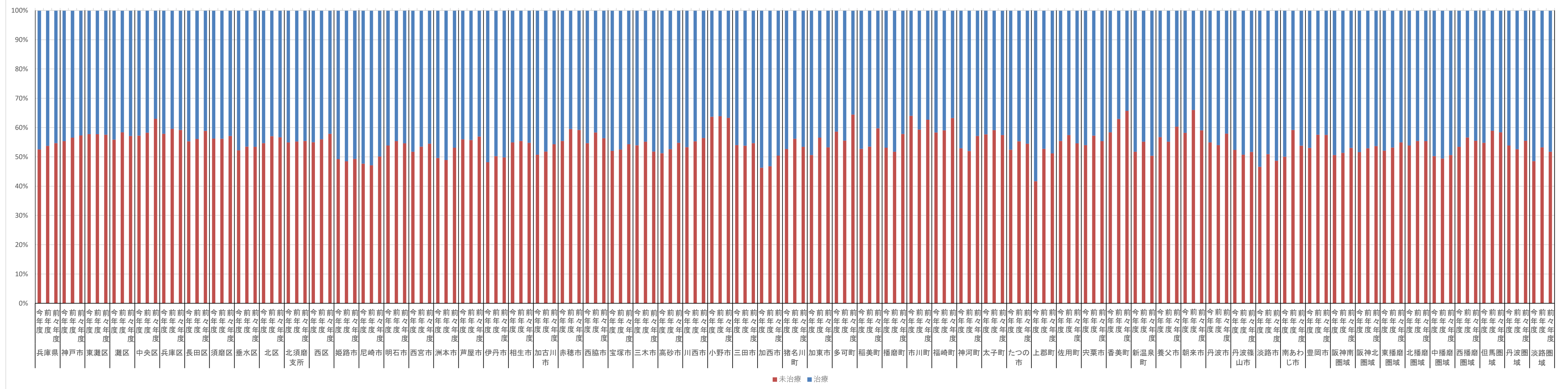

I度高血圧の治療状況

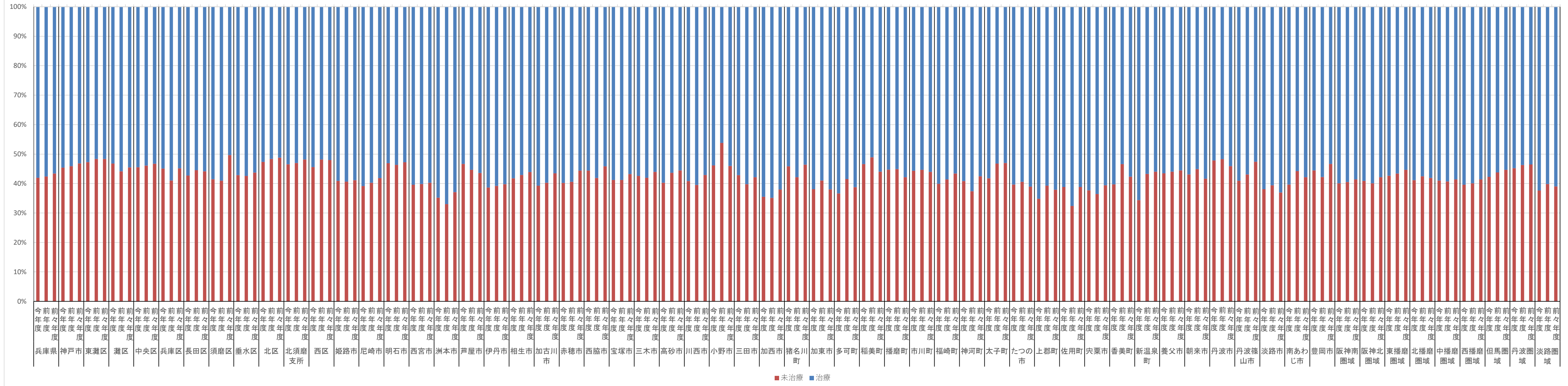

II度高血圧の治療状況

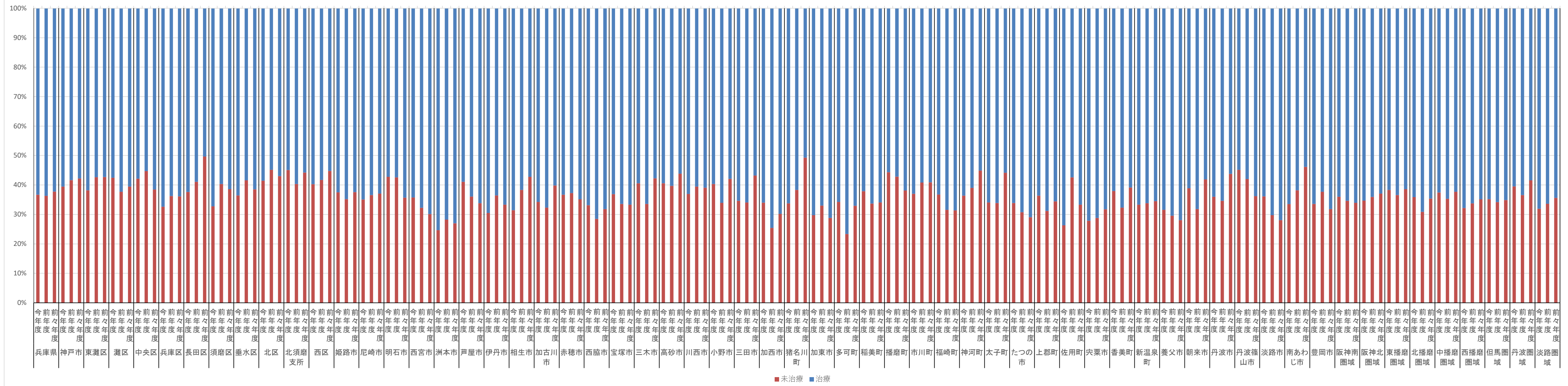

Ⅲ度高血圧の治療状況

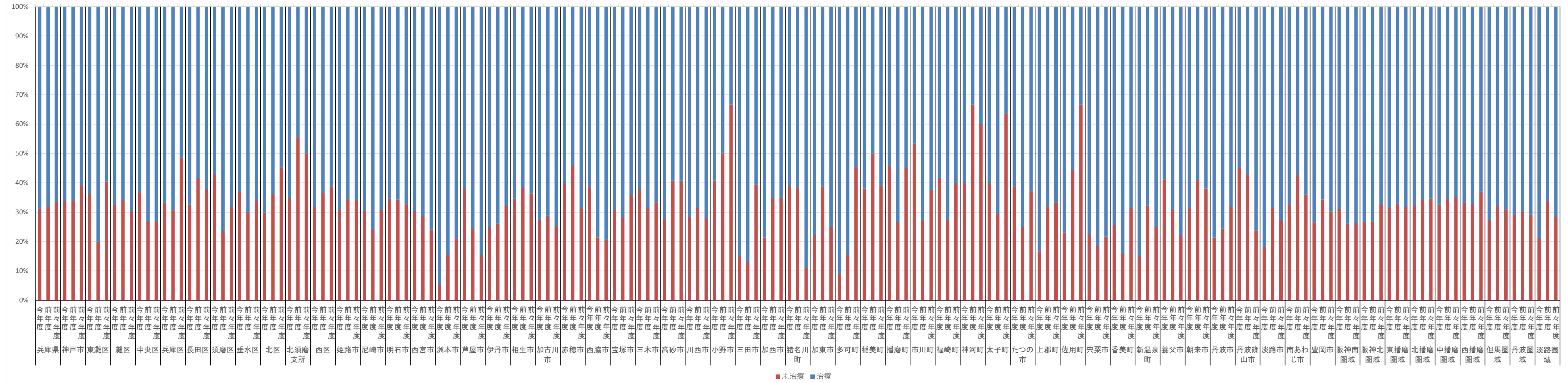

健診の状況－糖尿病性腎症・糖尿病の状況

糖尿病性腎症・糖尿病の状況

	令和03年度																		
	①健診受診者			③兵庫県PG基準				④治療あり				⑤未治療		⑧保険者努力支援 制度評価指標基準		⑨治療あり		⑩未治療	
	(人)	②特定保健指導対象者		人数(人)	割合(%)	人数(人)	割合(%)	人数(人)	割合(%)	人数(人)	割合(%)	人数(人)	割合(%)	非該当	人数(人)	割合(%)	人数(人)	割合(%)	
		人数(人)	割合(%)																
兵庫県	242,734	28,284	11.7	8,073	3.3	6,934	85.9	1,139	14.1	3,246	1.3	98.7	3,013	92.8	233	7.2			
神戸市	61,849	6,931	11.2	2,003	3.2	1,674	83.6	329	16.4	823	1.3	98.7	761	92.5	62	7.5			
東灘区	7,465	812	10.9	212	2.8	173	81.6	39	18.4	87	1.2	98.8	84	96.6	3	3.4			
灘区	5,052	612	12.1	155	3.1	127	81.9	28	18.1	61	1.2	98.8	57	93.4	4	6.6			
中央区	4,963	600	12.1	142	2.9	119	83.8	23	16.2	56	1.1	98.9	51	91.1	5	8.9			
兵庫区	3,691	443	12.0	114	3.1	95	83.3	19	16.7	61	1.7	98.3	57	93.4	4	6.6			
長田区	3,815	470	12.3	155	4.1	129	83.2	26	16.8	64	1.7	98.3	59	92.2	5	7.8			
須磨区	2,984	313	10.5	79	2.6	72	91.1	7	8.9	45	1.5	98.5	42	93.3	3	6.7			
垂水区	9,086	928	10.2	307	3.4	254	82.7	53	17.3	128	1.4	98.6	116	90.6	12	9.4			
北区	8,906	1,019	11.4	316	3.5	264	83.5	52	16.5	116	1.3	98.7	109	94.0	7	6.0			
北須磨支所	4,191	465	11.1	127	3.0	109	85.8	18	14.2	59	1.4	98.6	53	89.8	6	10.2			
西区	11,731	1,273	10.9	398	3.4	332	83.4	66	16.6	147	1.3	98.7	132	89.8	15	10.2			
姫路市	24,040	3,000	12.5	971	4.0	843	86.8	128	13.2	403	1.7	98.3	387	96.0	16	4.0			
尼崎市	18,305	2,511	13.7	588	3.2	519	88.3	69	11.7	290	1.6	98.4	274	94.5	16	5.5			
明石市	9,714	1,216	12.5	270	2.8	227	84.1	43	15.9	105	1.1	98.9	95	90.5	10	9.5			
西宮市	19,149	1,983	10.4	596	3.1	519	87.1	77	12.9	237	1.2	98.8	225	94.9	12	5.1			
洲本市	2,714	306	11.3	77	2.8	62	80.5	15	19.5	28	1.0	99.0	23	82.1	5	17.9			
芦屋市	5,106	601	11.8	129	2.5	109	84.5	20	15.5	60	1.2	98.8	56	93.3	4	6.7			
伊丹市	8,139	912	11.2	311	3.8	285	91.6	26	8.4	132	1.6	98.4	124	93.9	8	6.1			
相生市	1,880	220	11.7	71	3.8	64	90.1	7	9.9	22	1.2	98.8	18	81.8	4	18.2			
加古川市	11,868	1,368	11.5	629	5.3	563	89.5	66	10.5	176	1.5	98.5	166	94.3	10	5.7			
赤穂市	2,294	237	10.3	68	3.0	55	80.9	13	19.1	26	1.1	98.9	23	88.5	3	11.5			
西脇市	2,228	274	12.3	76	3.4	60	78.9	16	21.1	39	1.8	98.2	36	92.3	3	7.7			
宝塚市	10,515	1,025	9.7	319	3.0	284	89.0	35	11.0	112	1.1	98.9	106	94.6	6	5.4			
三木市	3,805	548	14.4	128	3.4	106	82.8	22	17.2	69	1.8	98.2	64	92.8	5	7.2			
高砂市	2,225	262	11.8	67	3.0	60	89.6	7	10.4	23	1.0	99.0	20	87.0	3	13.0			
川西市	7,143	733	10.3	178	2.5	156	87.6	22	12.4	75	1.0	99.0	68	90.7	7	9.3			
小野市	1,914	259	13.5	65	3.4	50	76.9	15	23.1	18	0.9	99.1	15	83.3	3	16.7			
三田市	4,297	502	11.7	129	3.0	104	80.6	25	19.4	50	1.2	98.8	48	96.0	2	4.0			
加西市	2,282	233	10.2	73	3.2	65	89.0	8	11.0	19	0.8	99.2	19	100.0	0	0.0			
猪名川町	2,013	252	12.5	39	1.9	35	89.7	4	10.3	14	0.7	99.3	13	92.9	1	7.1			
加東市	1,954	230	11.8	43	2.2	36	83.7	7	16.3	25	1.3	98.7	20	80.0	5	20.0			
多可町	1,086	155	14.3	28	2.6	20	71.4	8	28.6	9	0.8	99.2	8	88.9	1	11.1			
稲美町	1,531	166	10.8	74	4.8	61	82.4	13	17.6	22	1.4	98.6	21	95.5	1	4.5			
播磨町	1,672	202	12.1	86	5.1	68	79.1	18	20.9	27	1.6	98.4	26	96.3	1	3.7			
市川町	1,017	127	12.5	35	3.4	29	82.9	6	17.1	17	1.7	98.3	17	100.0	0	0.0			
福崎町	950	117	12.3	32	3.4	26	81.3	6	18.8	12	1.3	98.7	10	83.3	2	16.7			
神河町	793	96	12.1	28	3.5	20	71.4	8	28.6	11	1.4	98.6	10	90.9	1	9.1			
太子町	1,355	170	12.5	50	3.7	42	84.0	8	16.0	20	1.5	98.5	17	85.0	3	15.0			
たつの市	3,927	492	12.5	143	3.6	127	88.8	16	11.2	58	1.5	98.5	53	91.4	5	8.6			
上郡町	975	94	9.6	31	3.2	30	96.8	1	3.2	11	1.1	98.9	11	100.0	0	0.0			
佐用町	934	121	13.0	37	4.0	31	83.8	6	16.2	14	1.5	98.5	13	92.9	1	7.1			
宍粟市	2,537	257	10.1	96	3.8	81	84.4	15	15.6	39	1.5	98.5	37	94.9	2	5.1			
香美町	1,367	193	14.1	42	3.1	34	81.0	8	19.0	21	1.5	98.5	19	90.5	2	9.5			
新温泉町	1,153	135	11.7	33	2.9	27	81.8	6	18.2	18	1.6	98.4	16	88.9	2	11.1			
養父市	1,496	167	11.2	37	2.5	34	91.9	3	8.1	15	1.0	99.0	12	80.0	3	20.0			
朝来市	1,939	258	13.3	76	3.9	65	85.5	11	14.5	23	1.2	98.8	20	87.0	3	13.0			
丹波市	2,832	353	12.5	89	3.1	72	80.9	17	19.1	31	1.1	98.9	26	83.9	5	16.1			
丹波篠山市	2,097	264	12.6	60	2.9	52	86.7	8	13.3	30	1.4	98.6	26	86.7	4	13.3			
淡路市	3,248	397	12.2	73	2.2	71	97.3	2	2.7	32	1.0	99.0	26	81.3	6	18.8			
南あわじ市	3,071	365	11.9	79	2.6	67	84.8	12	15.2	29	0.9	99.1	24	82.8	5	17.2			
豊岡市	5,320	552	10.4	114	2.1	101	88.6	13	11.4	61	1.1	98.9	60	98.4	1	1.6			
阪神南圏域	42,560	5,095	12.0	1,313	3.1	1,147	87.4	166	12.6	587	1.4	98.6	555	94.5	32	5.5			
阪神北圏域	32,107	3,424	10.7	976	3.0	864	88.5	112	11.5	383	1.2	98.8	359	93.7	24	6.3			
東播磨圏域	27,010	3,214	11.9	1,126	4.2	979	86.9	147	13.1	353	1.3	98.7	328	92.9	25	7.1			
北播磨圏域	13,269	1,699	12.8	413	3.1	337	81.6	76	18.4	179	1.3	98.7	162	90.5	17	9.5			
中播磨圏域	26,800	3,340	12.5	1,066	4.0	918	86.1	148	13.9	443	1.7	98.3	424	95.7	19	4.3			
西播磨圏域	13,902	1,591	11.4	496	3.6	430	86.7	66	13.3	190	1.4	98.6	172	90.5	18	9.5			
但馬圏域	11,275	1,305	11.6	302	2.7	261	86.4	41	13.6	138	1.2	98.8	127	92.0	11	8.0			
丹波圏域	4,929	617	12.5	149	3.0	124	83.2	25	16.8	61	1.2	98.8	52	85.2	9	14.8			
淡路圏域	9,033	1,068	11.8	229	2.5	200	87.3	29	12.7	89	1.0	99.0	73	82.0	16	18.0			

健診の状況－糖尿病性腎症・糖尿病の状況

糖尿病性腎症・糖尿病の状況

	令和02年度																	
	①健診受診者		③兵庫県PG基準				④治療あり				⑤未治療		⑧保険者努力支援制度評価指標基準		⑨治療あり		⑩未治療	
	人数(人)	割合(%)	人数(人)	割合(%)	人数(人)	割合(%)	人数(人)	割合(%)	人数(人)	割合(%)	人数(人)	割合(%)	人数(人)	割合(%)	人数(人)	割合(%)	人数(人)	割合(%)
兵庫県	209,256	24,660	11.8	6,594	3.2	5,653	85.7	941	14.3	2,835	1.4	2,620	92.4	215	7.6			
神戸市	52,649	6,054	11.5	1,605	3.0	1,322	82.4	283	17.6	693	1.3	622	89.8	71	10.2			
東灘区	6,319	745	11.8	160	2.5	128	80.0	32	20.0	74	1.2	69	93.2	5	6.8			
灘区	4,260	522	12.3	137	3.2	105	76.6	32	23.4	60	1.4	56	93.3	4	6.7			
中央区	4,217	489	11.6	115	2.7	92	80.0	23	20.0	47	1.1	42	89.4	5	10.6			
兵庫区	3,111	381	12.2	98	3.2	85	86.7	13	13.3	48	1.5	39	81.3	9	18.8			
長田区	3,237	407	12.6	109	3.4	88	80.7	21	19.3	47	1.5	40	85.1	7	14.9			
須磨区	2,526	311	12.3	57	2.3	50	87.7	7	12.3	37	1.5	33	89.2	4	10.8			
垂水区	7,809	842	10.8	260	3.3	212	81.5	48	18.5	114	1.5	101	88.6	13	11.4			
北区	7,488	821	11.0	244	3.3	212	86.9	32	13.1	104	1.4	94	90.4	10	9.6			
北須磨支所	3,576	414	11.6	97	2.7	84	86.6	13	13.4	34	1.0	31	91.2	3	8.8			
西区	10,172	1,132	11.1	331	3.3	266	80.4	65	19.6	129	1.3	117	90.7	12	9.3			
姫路市	21,100	2,703	12.8	836	4.0	733	87.7	103	12.3	391	1.9	374	95.7	17	4.3			
尼崎市	14,295	1,904	13.3	510	3.6	431	84.5	79	15.5	239	1.7	225	94.1	14	5.9			
明石市	8,247	1,020	12.4	238	2.9	191	80.3	47	19.7	98	1.2	87	88.8	11	11.2			
西宮市	17,008	1,771	10.4	480	2.8	423	88.1	57	11.9	208	1.2	199	95.7	9	4.3			
洲本市	2,392	282	11.8	59	2.5	49	83.1	10	16.9	28	1.2	25	89.3	3	10.7			
芦屋市	4,281	520	12.1	110	2.6	97	88.2	13	11.8	57	1.3	54	94.7	3	5.3			
伊丹市	7,388	847	11.5	251	3.4	227	90.4	24	9.6	108	1.5	107	99.1	1	0.9			
相生市	1,720	192	11.2	64	3.7	58	90.6	6	9.4	16	0.9	13	81.3	3	18.8			
加古川市	10,253	1,193	11.6	454	4.4	391	86.1	63	13.9	153	1.5	146	95.4	7	4.6			
赤穂市	2,124	244	11.5	55	2.6	47	85.5	8	14.5	29	1.4	28	96.6	1	3.4			
西脇市	1,844	227	12.3	61	3.3	56	91.8	5	8.2	22	1.2	22	100.0	0	0.0			
宝塚市	9,312	946	10.2	284	3.0	252	88.7	32	11.3	99	1.1	89	89.9	10	10.1			
三木市	2,964	406	13.7	109	3.7	83	76.1	26	23.9	58	2.0	53	91.4	5	8.6			
高砂市	2,428	278	11.4	60	2.5	55	91.7	5	8.3	23	0.9	22	95.7	1	4.3			
川西市	6,165	661	10.7	140	2.3	124	88.6	16	11.4	66	1.1	61	92.4	5	7.6			
小野市	1,615	237	14.7	36	2.2	30	83.3	6	16.7	22	1.4	20	90.9	2	9.1			
三田市	3,294	365	11.1	99	3.0	86	86.9	13	13.1	42	1.3	41	97.6	1	2.4			
加西市	1,947	179	9.2	66	3.4	59	89.4	7	10.6	22	1.1	22	100.0	0	0.0			
猪名川町	1,748	203	11.6	37	2.1	36	97.3	1	2.7	22	1.3	18	81.8	4	18.2			
加東市	1,750	246	14.1	42	2.4	39	92.9	3	7.1	15	0.9	12	80.0	3	20.0			
多可町	985	137	13.9	21	2.1	18	85.7	3	14.3	8	0.8	8	100.0	0	0.0			
稲美町	1,392	161	11.6	52	3.7	48	92.3	4	7.7	25	1.8	25	100.0	0	0.0			
播磨町	1,359	161	11.8	56	4.1	48	85.7	8	14.3	18	1.3	18	100.0	0	0.0			
市川町	865	116	13.4	27	3.1	26	96.3	1	3.7	14	1.6	13	92.9	1	7.1			
福崎町	888	115	13.0	19	2.1	16	84.2	3	15.8	6	0.7	5	83.3	1	16.7			
神河町	687	72	10.5	19	2.8	15	78.9	4	21.1	8	1.2	6	75.0	2	25.0			
太子町	1,143	148	12.9	36	3.1	29	80.6	7	19.4	16	1.4	14	87.5	2	12.5			
たつの市	3,310	390	11.8	99	3.0	91	91.9	8	8.1	32	1.0	28	87.5	4	12.5			
上郡町	1,012	109	10.8	36	3.6	31	86.1	5	13.9	15	1.5	14	93.3	1	6.7			
佐用町	802	81	10.1	20	2.5	16	80.0	4	20.0	10	1.2	8	80.0	2	20.0			
宍粟市	2,165	230	10.6	67	3.1	56	83.6	11	16.4	29	1.3	21	72.4	8	27.6			
香美町	1,239	161	13.0	33	2.7	26	78.8	7	21.2	17	1.4	15	88.2	2	11.8			
新温泉町	988	143	14.5	25	2.5	19	76.0	6	24.0	13	1.3	12	92.3	1	7.7			
養父市	1,428	161	11.3	40	2.8	36	90.0	4	10.0	12	0.8	11	91.7	1	8.3			
朝来市	1,795	244	13.6	65	3.6	56	86.2	9	13.8	22	1.2	21	95.5	1	4.5			
丹波市	2,563	325	12.7	67	2.6	51	76.1	16	23.9	19	0.7	16	84.2	3	15.8			
丹波篠山市	1,845	225	12.2	57	3.1	53	93.0	4	7.0	28	1.5	28	100.0	0	0.0			
淡路市	2,910	343	11.8	70	2.4	65	92.9	5	7.1	31	1.1	29	93.5	2	6.5			
南あわじ市	3,050	395	13.0	87	2.9	71	81.6	16	18.4	53	1.7	44	83.0	9	17.0			
豊岡市	4,306	465	10.8	102	2.4	93	91.2	9	8.8	48	1.1	44	91.7	4	8.3			
阪神南圏域	35,584	4,195	11.8	1,100	3.1	951	86.5	149	13.5	504	1.4	478	94.8	26	5.2			
阪神北圏域	27,907	3,022	10.8	811	2.9	725	89.4	86	10.6	337	1.2	316	93.8	21	6.2			
東播磨圏域	23,679	2,813	11.9	860	3.6	733	85.2	127	14.8	317	1.3	298	94.0	19	6.0			
北播磨圏域	11,105	1,432	12.9	335	3.0	285	85.1	50	14.9	147	1.3	137	93.2	10	6.8			
中播磨圏域	23,540	3,006	12.8	901	3.8	790	87.7	111	12.3	419	1.8	398	95.0	21	5.0			
西播磨圏域	12,276	1,394	11.4	377	3.1	328	87.0	49	13.0	147	1.2	126	85.7	21	14.3			
但馬圏域	9,756	1,174	12.0	265	2.7	230	86.8	35	13.2	112	1.1	103	92.0	9	8.0			
丹波圏域	4,408	550	12.5	124	2.8	104	83.9	20	16.1	47	1.1	44	93.6	3	6.4			
淡路圏域	8,352	1,020	12.2	216	2.6	185	85.6	31	14.4	112	1.3	98	87.5	14	12.5			

健診の状況－糖尿病性腎症・糖尿病の状況

糖尿病性腎症・糖尿病の状況

	令和01年度															
	①健診受診者			③兵庫県PG基準				⑧保険者努力支援制度評価指標基準				⑨治療あり			⑩未治療	
	②特定保健指導対象者		割合(%)	④治療あり		⑤未治療		⑥治療あり		⑦未治療		⑨治療あり		⑩未治療		
	人数(人)	割合(%)		人数(人)	割合(%)	人数(人)	割合(%)	人数(人)	割合(%)	人数(人)	割合(%)	人数(人)	割合(%)	人数(人)	割合(%)	
兵庫県	212,473	24,689	11.6	6,100	2.9	5,181	84.9	919	15.1	2,586	1.2	2,347	90.8	239	9.2	
神戸市	53,778	6,166	11.5	1,376	2.6	1,117	81.2	259	18.8	689	1.3	612	88.8	77	11.2	
東灘区	6,294	707	11.2	147	2.3	121	82.3	26	17.7	81	1.3	74	91.4	7	8.6	
灘区	4,308	543	12.6	109	2.5	83	76.1	26	23.9	62	1.4	59	95.2	3	4.8	
中央区	4,335	494	11.4	102	2.4	78	76.5	24	23.5	48	1.1	40	83.3	8	16.7	
兵庫区	3,269	417	12.8	89	2.7	78	87.6	11	12.4	57	1.7	50	87.7	7	12.3	
長田区	3,447	433	12.6	100	2.9	83	83.0	17	17.0	49	1.4	44	89.8	5	10.2	
須磨区	2,563	308	12.0	51	2.0	41	80.4	10	19.6	32	1.2	26	81.3	6	18.8	
垂水区	7,763	799	10.3	195	2.5	153	78.5	42	21.5	99	1.3	87	87.9	12	12.1	
北区	7,814	890	11.4	220	2.8	180	81.8	40	18.2	108	1.4	99	91.7	9	8.3	
北須磨支所	3,930	443	11.3	110	2.8	99	90.0	11	10.0	41	1.0	33	80.5	8	19.5	
西区	10,218	1,145	11.2	258	2.5	204	79.1	54	20.9	115	1.1	102	88.7	13	11.3	
姫路市	19,752	2,486	12.6	731	3.7	627	85.8	104	14.2	308	1.6	286	92.9	22	7.1	
尼崎市	15,067	1,904	12.6	478	3.2	408	85.4	70	14.6	203	1.3	190	93.6	13	6.4	
明石市	8,339	1,006	12.1	244	2.9	212	86.9	32	13.1	93	1.1	84	90.3	9	9.7	
西宮市	16,085	1,601	10.0	422	2.6	371	87.9	51	12.1	183	1.1	167	91.3	16	8.7	
洲本市	2,365	276	11.7	53	2.2	45	84.9	8	15.1	21	0.9	19	90.5	2	9.5	
芦屋市	4,204	453	10.8	90	2.1	81	90.0	9	10.0	47	1.1	44	93.6	3	6.4	
伊丹市	6,753	747	11.1	232	3.4	204	87.9	28	12.1	93	1.4	92	98.9	1	1.1	
相生市	1,680	206	12.3	56	3.3	46	82.1	10	17.9	21	1.3	21	100.0	0	0.0	
加古川市	10,844	1,269	11.7	464	4.3	404	87.1	60	12.9	154	1.4	141	91.6	13	8.4	
赤穂市	2,246	227	10.1	58	2.6	52	89.7	6	10.3	23	1.0	22	95.7	1	4.3	
西脇市	1,985	242	12.2	61	3.1	49	80.3	12	19.7	20	1.0	20	100.0	0	0.0	
宝塚市	9,122	920	10.1	253	2.8	219	86.6	34	13.4	78	0.9	73	93.6	5	6.4	
三木市	2,941	426	14.5	79	2.7	65	82.3	14	17.7	30	1.0	25	83.3	5	16.7	
高砂市	2,330	294	12.6	54	2.3	46	85.2	8	14.8	11	0.5	7	63.6	4	36.4	
川西市	6,069	666	11.0	132	2.2	107	81.1	25	18.9	64	1.1	58	90.6	6	9.4	
小野市	1,918	265	13.8	39	2.0	33	84.6	6	15.4	21	1.1	18	85.7	3	14.3	
三田市	4,059	466	11.5	115	2.8	94	81.7	21	18.3	33	0.8	32	97.0	1	3.0	
加西市	2,228	231	10.4	70	3.1	66	94.3	4	5.7	23	1.0	22	95.7	1	4.3	
猪名川町	1,644	198	12.0	38	2.3	34	89.5	4	10.5	17	1.0	14	82.4	3	17.6	
加東市	1,827	236	12.9	49	2.7	40	81.6	9	18.4	24	1.3	22	91.7	2	8.3	
多可町	1,028	144	14.0	13	1.3	11	84.6	2	15.4	3	0.3	3	100.0	0	0.0	
稲美町	1,367	168	12.3	48	3.5	42	87.5	6	12.5	24	1.8	24	100.0	0	0.0	
播磨町	1,362	159	11.7	61	4.5	56	91.8	5	8.2	20	1.5	17	85.0	3	15.0	
市川町	778	105	13.5	21	2.7	20	95.2	1	4.8	8	1.0	8	100.0	0	0.0	
福崎町	876	112	12.8	23	2.6	22	95.7	1	4.3	9	1.0	8	88.9	1	11.1	
神河町	687	77	11.2	16	2.3	11	68.8	5	31.3	11	1.6	8	72.7	3	27.3	
太子町	1,248	171	13.7	31	2.5	26	83.9	5	16.1	20	1.6	16	80.0	4	20.0	
たつの市	3,390	402	11.9	83	2.4	71	85.5	12	14.5	32	0.9	28	87.5	4	12.5	
上郡町	1,042	107	10.3	36	3.5	33	91.7	3	8.3	12	1.2	11	91.7	1	8.3	
佐用町	774	72	9.3	27	3.5	21	77.8	6	22.2	5	0.6	4	80.0	1	20.0	
宍粟市	2,208	257	11.6	68	3.1	56	82.4	12	17.6	24	1.1	20	83.3	4	16.7	
香美町	1,214	171	14.1	39	3.2	34	87.2	5	12.8	19	1.6	18	94.7	1	5.3	
新温泉町	975	122	12.5	18	1.8	13	72.2	5	27.8	14	1.4	12	85.7	2	14.3	
養父市	1,375	182	13.2	30	2.2	27	90.0	3	10.0	10	0.7	10	100.0	0	0.0	
朝来市	1,657	206	12.4	75	4.5	60	80.0	15	20.0	22	1.3	20	90.9	2	9.1	
丹波市	3,265	422	12.9	84	2.6	71	84.5	13	15.5	29	0.9	27	93.1	2	6.9	
丹波篠山市	2,054	245	11.9	63	3.1	51	81.0	12	19.0	28	1.4	25	89.3	3	10.7	
淡路市	2,996	351	11.7	65	2.2	57	87.7	8	12.3	24	0.8	19	79.2	5	20.8	
南あわじ市	3,744	425	11.4	90	2.4	76	84.4	14	15.6	51	1.4	42	82.4	9	17.6	
豊岡市	5,197	506	9.7	115	2.2	103	89.6	12	10.4	65	1.3	58	89.2	7	10.8	
阪神南圏域	35,356	3,958	11.2	990	2.8	860	86.9	130	13.1	433	1.2	401	92.6	32	7.4	
阪神北圏域	27,647	2,997	10.8	770	2.8	658	85.5	112	14.5	285	1.0	269	94.4	16	5.6	
東播磨圏域	24,242	2,896	11.9	871	3.6	760	87.3	111	12.7	302	1.2	273	90.4	29	9.6	
北播磨圏域	11,927	1,544	12.9	311	2.6	264	84.9	47	15.1	121	1.0	110	90.9	11	9.1	
中播磨圏域	22,093	2,780	12.6	791	3.6	680	86.0	111	14.0	336	1.5	310	92.3	26	7.7	
西播磨圏域	12,588	1,442	11.5	359	2.9	305	85.0	54	15.0	137	1.1	122	89.1	15	10.9	
但馬圏域	10,418	1,187	11.4	277	2.7	237	85.6	40	14.4	130	1.2	118	90.8	12	9.2	
丹波圏域	5,319	667	12.5	147	2.8	122	83.0	25	17.0	57	1.1	52	91.2	5	8.8	
淡路圏域	9,105	1,052	11.6	208	2.3	178	85.6	30	14.4	96	1.1	80	83.3	16	16.7	

糖尿病性腎症の状況（兵庫県PG基準）

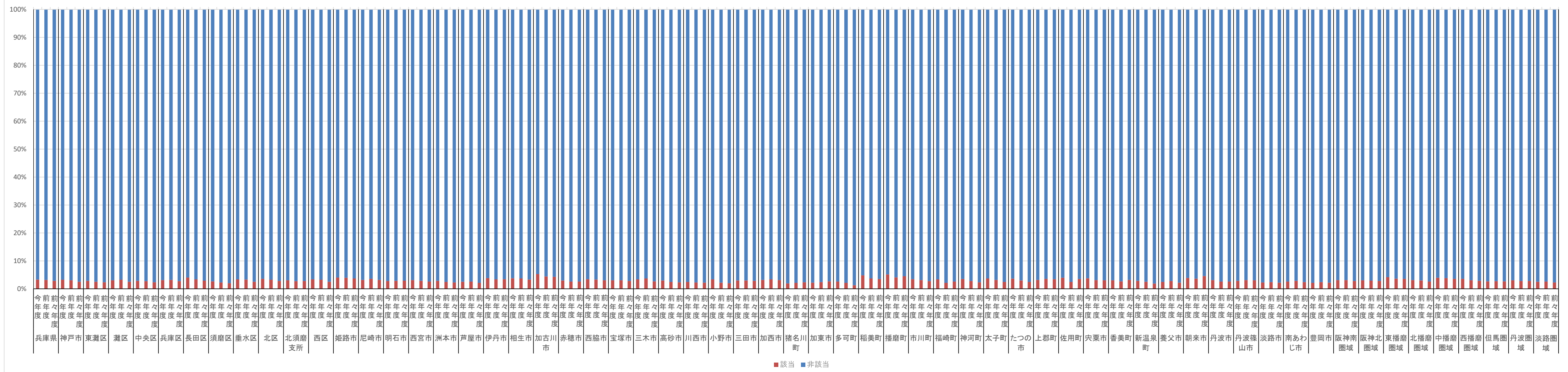

兵庫県PG基準の治療状況

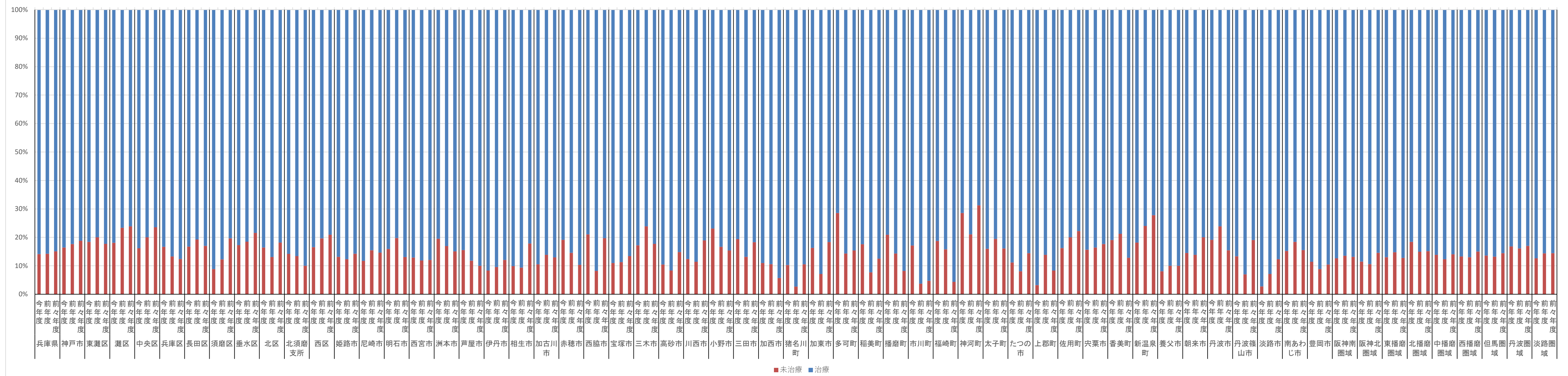

糖尿病の状況（保険者努力支援制度評価指標基準）

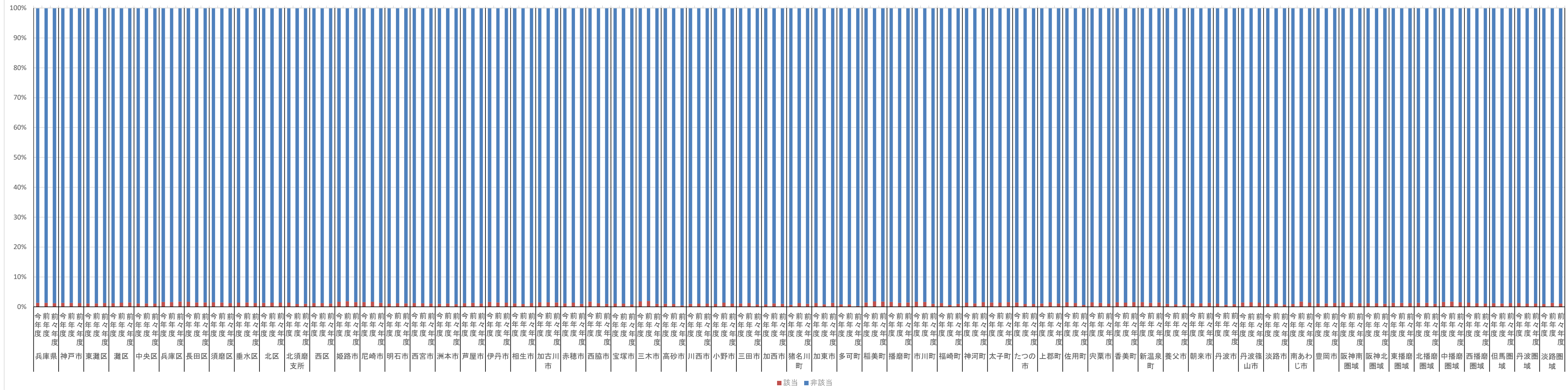

保険者努力支援制度評価指標基準の治療状況

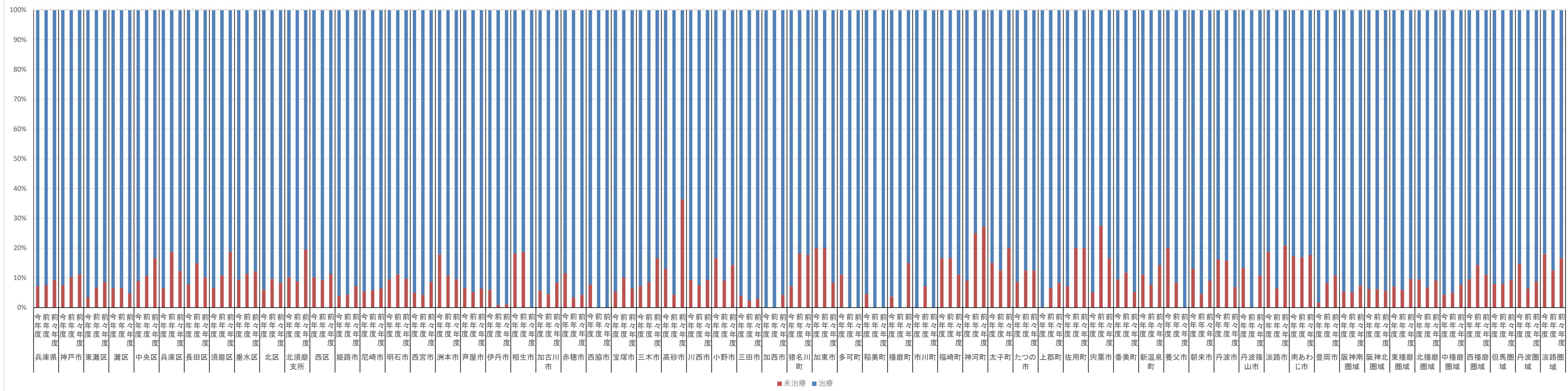

医療の状況－レセプトの状況

レセプトの状況

レセプト種類	令和03年度													
	医科入院				医科入院外				調剤（医科）		外来（医科入院外＋調剤）			
諸率	受診率（％）	1人当たり費用額	1件当たり日数	1日当たり費用額	受診率（％）	1人当たり費用額	1件当たり日数	1日当たり費用額	受診率（％）	1人当たり費用額	受診率（％）	1人当たり費用額	1件当たり日数	1日当たり費用額
兵庫県	22.68	142,110	15.67	39,989	896.19	145,167	1.53	10,610	589.42	73,285	896.19	218,451	1.53	15,966
神戸市	21.42	134,092	15.34	40,755	869.64	142,014	1.53	10,671	594.17	72,788	869.64	214,802	1.53	16,182
東灘区	20.33	129,161	14.62	43,826	888.44	146,289	1.55	10,583	599.07	73,587	888.44	219,876	1.55	15,945
灘区	21.68	136,884	14.48	43,241	906.65	140,913	1.52	10,179	628.31	73,669	906.65	214,582	1.52	15,519
中央区	20.19	124,967	13.27	46,563	843.14	143,428	1.51	11,222	548.72	70,609	843.14	214,037	1.51	16,469
兵庫区	23.14	152,685	15.44	42,862	889.93	142,592	1.63	9,820	650.62	76,169	889.93	218,761	1.63	15,068
長田区	23.87	148,600	15.19	40,785	866.60	143,557	1.61	10,243	609.40	75,406	866.60	218,963	1.61	15,560
須磨区	23.04	142,187	16.12	38,610	863.37	142,134	1.53	10,768	577.96	71,482	863.37	213,616	1.53	16,169
垂水区	20.21	124,289	15.41	40,218	882.12	137,734	1.50	10,359	621.70	74,365	882.12	212,099	1.50	15,988
北区	23.90	146,094	16.57	37,744	834.06	138,535	1.45	11,462	571.10	71,594	834.06	210,129	1.45	17,459
北須磨支所	20.01	131,591	15.16	44,364	895.96	145,743	1.56	10,409	630.61	77,122	895.96	222,865	1.56	16,019
西区	21.52	131,948	15.81	39,235	872.00	147,959	1.52	11,137	565.92	71,224	872.00	219,183	1.52	16,608
姫路市	22.58	142,283	15.80	40,244	872.15	141,370	1.50	10,843	540.06	69,722	872.15	211,092	1.50	16,172
尼崎市	22.30	148,069	15.42	42,841	909.03	151,672	1.61	10,363	565.03	73,753	909.03	225,425	1.61	15,416
明石市	21.30	131,568	15.29	40,473	880.21	144,016	1.57	10,451	605.26	67,583	880.21	211,599	1.57	15,380
西宮市	20.02	127,926	14.36	44,727	922.82	148,779	1.57	10,302	575.04	70,800	922.82	219,579	1.57	15,222
洲本市	21.95	138,110	16.14	39,296	934.29	147,907	1.44	11,016	612.33	71,054	934.29	218,961	1.44	16,482
芦屋市	19.91	127,744	14.09	46,074	897.05	148,623	1.56	10,660	578.20	73,265	897.05	221,888	1.56	15,987
伊丹市	21.40	135,505	15.18	41,488	901.14	142,631	1.57	10,036	538.69	67,564	901.14	210,195	1.57	14,818
相生市	28.95	146,808	15.97	32,531	766.32	160,231	1.70	12,172	389.56	47,411	766.32	207,642	1.70	15,862
加古川市	21.81	136,691	15.94	40,340	893.94	138,220	1.49	10,384	624.50	73,822	893.94	212,042	1.49	15,938
赤穂市	29.16	157,566	17.74	31,109	822.21	155,112	1.58	11,936	470.64	58,723	822.21	213,835	1.58	16,453
西脇市	28.72	160,595	17.31	32,641	852.43	139,475	1.51	10,738	610.36	71,413	852.43	210,888	1.51	16,382
宝塚市	20.02	128,127	14.81	43,869	876.81	135,095	1.47	10,466	596.18	75,605	876.81	210,700	1.47	16,406
三木市	25.67	151,962	17.55	34,008	832.13	134,517	1.48	10,969	558.38	72,798	832.13	207,315	1.48	16,969
高砂市	20.38	123,595	14.63	42,696	912.72	144,809	1.58	10,025	633.54	75,035	912.72	219,844	1.58	15,110
川西市	20.71	132,001	14.75	43,635	838.93	126,330	1.51	9,961	539.61	69,786	838.93	196,116	1.51	15,532
小野市	26.54	161,172	17.87	35,560	861.71	133,564	1.50	10,365	538.00	69,716	861.71	203,280	1.50	15,855
三田市	23.85	146,966	16.35	38,977	823.17	128,361	1.43	10,915	534.21	72,569	823.17	200,930	1.43	17,044
加西市	26.74	154,782	16.07	38,330	863.67	127,768	1.49	9,921	613.62	77,024	863.67	204,792	1.49	16,063
猪名川町	20.48	143,049	14.43	48,994	797.15	121,943	1.52	9,994	519.99	75,380	797.15	197,323	1.52	16,157
加東市	25.69	146,937	16.23	35,960	871.24	137,208	1.44	10,947	545.00	76,594	871.24	213,802	1.44	16,944
多可町	30.61	183,985	16.94	37,998	840.14	127,008	1.47	10,314	591.55	81,384	840.14	208,392	1.47	17,179
稲美町	24.73	144,059	15.85	37,252	894.58	151,169	1.58	10,616	613.85	71,108	894.58	222,277	1.58	15,696
播磨町	21.94	134,745	15.53	39,208	900.46	152,249	1.55	10,915	544.94	65,129	900.46	217,378	1.55	15,520
市川町	24.04	133,448	15.73	34,922	834.01	123,630	1.42	10,221	625.55	105,225	834.01	228,855	1.42	19,212
福崎町	23.14	147,951	15.30	40,548	873.64	133,457	1.52	9,927	633.35	73,194	873.64	206,651	1.52	15,565
神河町	35.49	207,881	15.19	47,758	856.30	139,778	1.52	10,906	593.99	65,334	856.30	205,112	1.52	15,939
太子町	22.89	135,732	16.45	35,617	870.25	134,214	1.49	10,397	603.88	68,687	870.25	202,901	1.49	15,789
たつの市	23.34	141,636	15.57	39,924	850.38	137,340	1.52	10,636	585.05	69,542	850.38	206,882	1.52	15,975
上郡町	29.53	174,162	16.41	38,034	871.42	157,587	1.55	11,564	439.63	66,104	871.42	223,691	1.55	16,188
佐用町	33.82	183,218	17.32	31,948	757.61	128,425	1.53	11,033	570.44	71,548	757.61	199,973	1.53	17,647
宍粟市	22.90	138,425	16.46	37,728	847.26	138,823	1.56	10,561	513.72	72,003	847.26	210,826	1.56	16,239
香美町	22.30	137,393	13.95	47,173	743.38	128,431	1.37	12,761	434.63	66,727	743.38	195,158	1.37	19,188
新温泉町	26.85	177,418	16.62	39,157	778.80	122,749	1.36	11,550	302.18	50,695	778.80	173,444	1.36	16,463
養父市	32.37	194,613	18.06	35,206	830.97	128,362	1.37	11,339	492.97	61,539	830.97	189,901	1.37	17,135
朝来市	28.27	174,235	17.41	36,796	851.92	134,343	1.43	11,053	545.09	63,634	851.92	197,977	1.43	16,265
丹波市	26.39	153,427	16.91	36,727	877.59	137,435	1.46	10,699	608.60	72,886	877.59	210,321	1.46	16,532
丹波篠山市	28.63	165,278	16.36	36,123	817.43	127,188	1.51	10,321	527.43	76,168	817.43	203,356	1.51	16,441
淡路市	21.59	135,315	15.49	41,129	862.44	137,176	1.44	11,154	590.89	68,545	862.44	205,721	1.44	16,724
南あわじ市	22.66	140,476	16.56	38,172	873.72	129,000	1.49	9,917	573.82	67,796	873.72	196,796	1.49	15,225
豊岡市	18.48	119,826	15.56	42,141	785.67	135,805	1.49	11,502	534.36	72,108	785.67	207,913	1.49	17,648
阪神南圏域	21.05	137,180	14.87	43,755	913.50	150,088	1.58	10,365	570.13	72,351	913.50	222,439	1.58	15,385
阪神北圏域	21.06	133,901	15.24	42,045	862.17	133,251	1.50	10,272	554.82	71,391	862.17	204,642	1.50	15,833
東播磨圏域	21.54	133,061	15.55	40,112	891.79	142,583	1.54	10,390	614.03	71,021	891.79	213,604	1.54	15,568
北播磨圏域	26.73	156,354	17.26	34,655	850.90	133,626	1.48	10,600	572.19	74,023	850.90	207,649	1.48	16,546
中播磨圏域	22.94	143,684	15.87	39,763	870.89	140,481	1.49	10,794	546.61	70,708	870.89	211,189	1.49	16,220
西播磨圏域	26.04	148,624	16.68	34,606	831.22	143,665	1.56	11,104	521.08	64,675	831.22	208,340	1.56	16,183
但馬圏域	23.24	146,605	16.59	38,422	797.43	132,617	1.44	11,545	497.48	66,374	797.43	198,991	1.44	17,368
丹波圏域	27.33	158,447	16.79	36,070	852.81	133,252	1.48	10,557	575.27	74,242	852.81	207,494	1.48	16,495
淡路圏域	22.05	137,814	16.19	38,897	888.48	137,455	1.46	10,673	591.43	69,088	888.48	206,543	1.46	16,100

医療の状況－レセプトの状況

レセプトの状況

レセプト種類	令和02年度													
	医科入院				医科入院外				調剤（医科）		外来（医科入院外＋調剤）			
諸率	受診率（％）	1人当たり費用額	1件当たり日数	1日当たり費用額	受診率（％）	1人当たり費用額	1件当たり日数	1日当たり費用額	受診率（％）	1人当たり費用額	受診率（％）	1人当たり費用額	1件当たり日数	1日当たり費用額
兵庫県	22.29	136,046	15.99	38,176	846.89	134,360	1.53	10,377	557.39	69,947	846.89	204,306	1.53	15,779
神戸市	20.96	128,375	15.71	38,913	816.47	130,215	1.53	10,407	560.55	69,311	816.47	199,526	1.53	15,988
東灘区	19.99	126,400	15.10	41,670	829.17	134,168	1.56	10,375	565.65	69,469	829.17	203,637	1.56	15,783
灘区	19.51	118,958	14.62	41,324	843.69	129,434	1.52	10,049	586.87	69,799	843.69	199,233	1.52	15,506
中央区	18.67	116,016	14.51	42,458	780.84	132,764	1.51	11,249	514.10	65,165	780.84	197,929	1.51	16,383
兵庫区	23.37	148,566	15.69	40,184	846.10	135,513	1.63	9,765	617.15	73,826	846.10	209,339	1.63	15,071
長田区	23.85	145,155	15.51	38,700	814.47	131,638	1.61	9,945	571.61	70,057	814.47	201,695	1.61	15,236
須磨区	22.93	137,563	16.05	37,446	814.04	123,660	1.53	9,894	551.08	69,180	814.04	192,840	1.53	15,445
垂水区	20.39	123,499	15.71	38,875	830.28	127,020	1.50	10,191	588.49	72,167	830.28	199,187	1.50	15,989
北区	23.57	142,391	16.65	37,221	786.24	124,666	1.45	10,933	545.27	69,792	786.24	194,458	1.45	17,172
北須磨支所	19.77	123,034	14.82	43,148	843.13	136,410	1.56	10,276	591.75	72,394	843.13	208,804	1.56	15,800
西区	20.95	124,641	16.50	36,304	821.58	135,134	1.52	10,792	531.01	67,550	821.58	202,684	1.52	16,278
姫路市	22.14	135,856	16.14	38,300	825.81	133,959	1.50	10,795	505.42	65,002	825.81	198,961	1.50	16,008
尼崎市	21.76	139,986	15.51	41,258	847.10	138,294	1.60	10,163	526.60	69,671	847.10	207,965	1.60	15,303
明石市	20.86	126,429	15.54	39,339	829.81	135,813	1.57	10,399	572.93	63,522	829.81	199,335	1.57	15,300
西宮市	20.05	128,491	14.80	43,480	863.94	136,360	1.56	10,119	538.55	67,686	863.94	204,046	1.56	15,150
洲本市	21.52	133,979	16.25	38,735	899.36	135,763	1.45	10,490	585.19	67,486	899.36	203,249	1.45	15,832
芦屋市	18.73	117,386	15.08	41,658	839.85	132,981	1.55	10,274	546.67	67,581	839.85	200,562	1.55	15,568
伊丹市	20.14	124,024	15.57	39,474	847.85	130,760	1.56	9,841	507.52	64,107	847.85	194,867	1.56	14,679
相生市	30.77	168,170	16.43	33,025	728.92	150,006	1.71	11,991	369.55	46,175	728.92	196,181	1.71	15,684
加古川市	21.24	128,283	16.12	38,246	851.57	127,329	1.50	9,959	596.48	71,761	851.57	199,090	1.50	15,575
赤穂市	28.79	155,216	18.01	30,498	796.42	142,439	1.59	11,255	468.06	55,037	796.42	197,476	1.59	15,659
西脇市	26.94	151,447	17.81	31,731	818.95	128,024	1.55	10,084	595.34	72,669	818.95	200,693	1.55	15,975
宝塚市	19.33	121,204	14.82	42,776	819.84	124,495	1.47	10,334	557.65	71,684	819.84	196,179	1.47	16,385
三木市	25.77	148,621	17.84	32,688	785.17	125,148	1.48	10,829	527.84	72,023	785.17	197,171	1.48	17,082
高砂市	19.77	113,259	15.00	38,755	875.08	136,970	1.59	9,823	607.16	71,867	875.08	208,837	1.59	14,927
川西市	20.19	121,492	15.10	40,276	784.60	116,534	1.52	9,750	503.80	66,366	784.60	182,900	1.52	15,368
小野市	26.91	158,023	17.67	34,062	830.36	125,868	1.52	10,054	505.47	66,494	830.36	192,362	1.52	15,415
三田市	23.82	137,921	16.32	36,775	779.93	117,868	1.43	10,567	504.90	70,780	779.93	188,648	1.43	16,976
加西市	27.55	157,295	16.71	35,451	825.76	120,847	1.47	9,928	595.80	71,874	825.76	192,721	1.47	16,036
猪名川町	19.35	135,050	14.67	50,134	753.47	119,131	1.53	10,315	490.55	71,247	753.47	190,378	1.53	16,507
加東市	26.54	157,298	16.14	37,576	847.30	129,713	1.46	10,509	531.46	69,660	847.30	199,373	1.46	16,082
多可町	29.88	166,860	17.23	33,938	807.48	116,282	1.49	9,647	576.99	71,320	807.48	187,602	1.49	15,846
稲美町	23.01	128,189	16.72	33,861	843.67	133,768	1.59	9,942	580.72	66,373	843.67	200,141	1.59	14,906
播磨町	20.71	124,935	16.03	38,499	842.33	143,157	1.56	10,848	510.52	62,771	842.33	205,928	1.56	15,672
市川町	24.59	135,704	15.50	38,032	815.94	116,284	1.47	9,555	606.30	101,993	815.94	218,277	1.47	18,458
福崎町	25.30	151,335	15.42	37,976	836.36	126,401	1.50	10,028	601.46	66,811	836.36	193,212	1.50	15,516
神河町	31.52	185,034	15.47	41,113	820.55	127,375	1.53	10,248	564.36	61,053	820.55	188,428	1.53	15,226
太子町	24.84	142,057	16.59	35,573	821.81	124,534	1.47	10,339	567.96	68,596	821.81	193,130	1.47	16,126
たつの市	22.76	132,697	16.47	35,658	810.10	124,279	1.54	9,930	558.98	68,633	810.10	192,912	1.54	15,423
上郡町	29.76	164,320	16.96	32,777	843.38	145,390	1.57	10,901	429.68	65,252	843.38	210,642	1.57	15,807
佐用町	32.40	170,077	17.05	31,018	705.97	113,451	1.53	10,488	534.02	67,357	705.97	180,808	1.53	17,089
宍粟市	25.19	144,074	16.14	35,844	807.04	121,790	1.54	9,804	488.56	70,178	807.04	191,968	1.54	15,546
香美町	22.52	136,052	15.60	40,635	700.88	115,688	1.37	12,053	403.50	62,270	700.88	177,958	1.37	18,596
新温泉町	28.24	176,926	17.33	35,298	740.95	112,287	1.37	11,123	287.99	49,916	740.95	162,203	1.37	16,055
養父市	30.14	172,695	19.14	30,288	813.97	125,900	1.38	11,262	483.56	75,138	813.97	201,038	1.38	17,649
朝来市	29.13	162,849	17.36	33,069	820.01	130,480	1.45	10,957	502.18	62,121	820.01	192,601	1.45	16,221
丹波市	26.33	150,501	17.47	34,728	854.36	133,775	1.48	10,578	596.17	72,788	854.36	206,563	1.48	16,473
丹波篠山市	28.57	161,399	16.43	35,018	784.31	114,333	1.49	9,749	501.83	71,215	784.31	185,548	1.49	15,805
淡路市	21.24	125,787	16.27	36,447	825.99	123,081	1.43	10,538	569.21	67,298	825.99	190,379	1.43	16,262
南あわじ市	22.88	137,997	16.90	36,427	836.87	123,149	1.50	9,825	549.68	66,196	836.87	189,345	1.50	15,169
豊岡市	18.35	115,334	15.99	40,354	739.82	130,065	1.49	11,745	498.67	68,101	739.82	198,166	1.49	17,802
阪神南圏域	20.70	132,634	15.18	42,121	853.33	136,864	1.58	10,153	533.28	68,546	853.33	205,410	1.58	15,261
阪神北圏域	20.34	124,668	15.41	40,183	809.72	122,968	1.50	10,093	520.72	68,167	809.72	191,135	1.50	15,755
東播磨圏域	20.93	125,252	15.86	38,147	845.78	132,946	1.55	10,146	584.02	67,846	845.78	200,792	1.55	15,347
北播磨圏域	26.76	153,836	17.52	33,443	814.03	124,869	1.49	10,303	548.99	70,841	814.03	195,710	1.49	16,222
中播磨圏域	22.50	137,286	16.16	38,042	826.15	133,123	1.50	10,726	512.85	66,034	826.15	199,157	1.50	16,036
西播磨圏域	26.51	148,123	17.07	32,920	793.46	130,934	1.56	10,559	499.59	63,117	793.46	194,051	1.56	15,725
但馬圏域	23.23	139,442	17.14	35,381	759.32	126,593	1.44	11,553	466.98	65,344	759.32	191,937	1.44	17,410
丹波圏域	27.25	155,019	17.11	34,613	824.86	125,627	1.48	10,249	556.94	72,159	824.86	197,786	1.48	16,208
淡路圏域	21.91	132,621	16.59	36,738	852.49	126,881	1.46	10,254	567.07	67,027	852.49	193,908	1.46	15,722

医療の状況－レセプトの状況

レセプトの状況

レセプト種類	令和01年度													
	医科入院				医科入院外				調剤（医科）		外来（医科入院外＋調剤）			
諸率	受診率（％）	1人当たり費用額	1件当たり日数	1日当たり費用額	受診率（％）	1人当たり費用額	1件当たり日数	1日当たり費用額	受診率（％）	1人当たり費用額	受診率（％）	1人当たり費用額	1件当たり日数	1日当たり費用額
兵庫県	24.10	139,886	15.54	37,352	904.24	137,550	1.55	9,783	584.37	70,127	904.24	207,676	1.55	14,771
神戸市	23.20	135,100	15.32	37,973	879.26	134,247	1.56	9,770	593.24	69,832	879.26	204,079	1.56	14,899
東灘区	21.60	128,758	14.87	40,184	897.63	138,797	1.57	9,797	603.86	70,539	897.63	209,336	1.57	14,818
灘区	21.64	123,803	14.40	39,424	910.12	134,983	1.55	9,502	621.04	70,452	910.12	205,435	1.55	14,487
中央区	22.66	132,165	13.65	42,008	845.17	136,939	1.53	10,518	544.35	65,595	845.17	202,534	1.53	15,215
兵庫区	26.29	156,719	15.49	38,084	901.65	138,438	1.66	9,209	649.52	75,819	901.65	214,257	1.66	14,210
長田区	25.62	152,254	15.16	38,970	865.97	133,276	1.65	9,223	597.73	69,913	865.97	203,189	1.65	14,076
須磨区	23.34	131,157	16.03	35,249	881.24	128,678	1.58	9,231	585.64	69,545	881.24	198,223	1.58	14,226
垂水区	22.36	127,634	15.25	37,777	889.40	132,330	1.54	9,640	619.74	72,870	889.40	205,200	1.54	14,969
北区	25.29	144,785	16.17	36,323	850.84	128,814	1.48	10,231	583.88	69,742	850.84	198,556	1.48	15,910
北須磨支所	22.43	132,500	14.65	41,398	912.82	138,406	1.59	9,516	619.69	71,777	912.82	210,183	1.59	14,503
西区	23.93	138,734	15.90	36,708	886.54	139,159	1.54	10,167	560.45	68,045	886.54	207,204	1.54	15,231
姫路市	23.41	136,703	15.75	37,496	882.49	137,454	1.53	10,172	533.50	66,303	882.49	203,757	1.53	15,058
尼崎市	22.95	140,009	15.10	40,280	897.77	140,426	1.62	9,619	540.47	69,632	897.77	210,058	1.62	14,432
明石市	23.00	133,924	15.26	38,252	889.00	139,070	1.59	9,800	607.72	65,585	889.00	204,655	1.59	14,455
西宮市	21.34	127,164	14.22	41,982	932.63	140,247	1.59	9,461	567.46	67,629	932.63	207,876	1.59	14,037
洲本市	22.28	125,475	15.89	36,133	940.46	139,242	1.49	10,046	601.55	67,881	940.46	207,123	1.49	15,010
芦屋市	20.25	120,766	14.53	41,326	907.44	134,821	1.55	9,608	589.30	69,554	907.44	204,375	1.55	14,596
伊丹市	22.66	132,699	15.26	38,141	900.07	134,561	1.58	9,436	527.56	63,866	900.07	198,427	1.58	13,936
相生市	32.90	168,288	16.03	31,654	778.71	148,514	1.71	11,098	386.21	45,921	778.71	194,435	1.71	14,507
加古川市	23.80	132,415	15.31	37,180	908.98	133,250	1.54	9,491	629.75	72,487	908.98	205,737	1.54	14,668
赤穂市	30.94	160,187	17.25	30,174	849.59	144,206	1.60	10,566	487.60	56,956	849.59	201,162	1.60	14,920
西脇市	28.93	158,927	16.79	32,989	867.18	125,084	1.55	9,295	631.56	73,417	867.18	198,501	1.55	14,891
宝塚市	20.15	117,397	14.10	41,764	888.73	128,521	1.50	9,662	591.08	71,159	888.73	199,680	1.50	15,089
三木市	27.54	150,370	17.25	32,045	840.25	125,381	1.49	10,010	551.11	71,532	840.25	196,913	1.49	15,796
高砂市	22.67	126,821	14.97	38,312	930.45	141,776	1.63	9,351	637.30	72,977	930.45	214,753	1.63	14,156
川西市	22.44	133,185	14.89	40,650	843.00	121,299	1.55	9,252	520.02	64,366	843.00	185,665	1.55	14,232
小野市	28.32	158,826	16.92	34,192	875.84	130,188	1.53	9,722	525.20	68,278	875.84	198,466	1.53	14,849
三田市	25.05	143,188	15.61	37,434	846.30	117,541	1.45	9,668	541.39	71,233	846.30	188,774	1.45	15,595
加西市	28.61	156,865	16.43	34,625	882.37	122,277	1.48	9,369	627.62	71,096	882.37	193,373	1.48	14,972
猪名川町	19.78	115,177	13.49	43,019	814.60	122,612	1.55	9,674	518.05	69,837	814.60	192,449	1.55	15,220
加東市	27.40	147,134	16.19	33,632	897.27	136,468	1.49	10,210	553.02	70,183	897.27	206,651	1.49	15,456
多可町	29.10	155,504	16.77	32,365	853.03	120,601	1.50	9,482	612.02	73,562	853.03	194,163	1.50	15,450
稲美町	26.99	160,286	15.52	39,304	903.37	137,337	1.63	9,250	609.91	68,356	903.37	205,693	1.63	13,922
播磨町	22.44	128,187	16.39	35,440	886.95	147,987	1.59	10,530	531.02	63,462	886.95	211,449	1.59	14,920
市川町	26.51	140,160	15.74	34,910	868.17	116,952	1.45	9,112	639.20	82,782	868.17	199,734	1.45	15,736
福崎町	27.75	148,327	16.21	32,683	879.15	126,493	1.53	9,348	629.76	65,656	879.15	192,149	1.53	14,460
神河町	33.54	190,937	15.82	35,704	857.35	129,619	1.52	9,948	576.16	63,969	857.35	193,588	1.52	15,170
太子町	25.59	144,179	16.58	35,006	865.10	124,419	1.52	9,470	562.94	68,128	865.10	192,547	1.52	14,755
たつの市	25.29	142,524	15.73	36,089	871.14	125,650	1.57	9,197	595.02	68,523	871.14	194,173	1.57	14,159
上郡町	34.35	185,919	16.28	33,362	887.73	154,106	1.57	11,012	445.02	74,127	887.73	228,233	1.57	16,055
佐用町	32.48	169,439	16.40	32,084	752.73	118,382	1.55	10,193	564.47	71,292	752.73	189,674	1.55	16,554
宍粟市	26.77	143,756	16.17	33,243	847.40	121,310	1.55	9,282	506.73	61,614	847.40	182,924	1.55	14,059
香美町	24.20	130,609	15.58	33,619	730.84	116,835	1.39	11,535	413.39	63,759	730.84	180,594	1.39	17,800
新温泉町	27.02	145,368	17.49	30,905	777.81	114,081	1.41	10,444	305.03	42,407	777.81	156,488	1.41	14,402
養父市	30.36	191,229	17.94	33,571	850.27	135,185	1.38	11,524	503.88	71,249	850.27	206,434	1.38	17,657
朝来市	29.23	152,200	17.25	31,046	862.75	137,297	1.47	10,841	511.29	58,407	862.75	195,704	1.47	15,450
丹波市	27.85	157,333	16.42	35,288	893.65	129,517	1.49	9,724	615.29	73,195	893.65	202,712	1.49	15,398
丹波篠山市	27.96	149,863	15.48	35,659	817.34	110,921	1.47	9,181	522.87	70,757	817.34	181,678	1.47	15,025
淡路市	24.51	141,785	15.75	36,902	888.27	127,211	1.46	9,922	586.98	64,992	888.27	192,203	1.46	15,032
南あわじ市	24.55	140,643	16.70	34,396	899.33	135,989	1.53	9,901	582.42	69,842	899.33	205,831	1.53	15,032
豊岡市	20.56	129,674	16.38	38,894	779.54	127,639	1.51	10,816	517.49	64,127	779.54	191,766	1.51	16,309
阪神南圏域	21.96	132,456	14.69	40,982	913.60	139,781	1.60	9,548	556.53	68,711	913.60	208,492	1.60	14,272
阪神北圏域	21.97	128,251	14.92	39,434	871.40	126,460	1.53	9,501	546.91	67,498	871.40	193,958	1.53	14,642
東播磨圏域	23.40	133,364	15.35	37,547	903.02	137,554	1.58	9,621	616.53	69,189	903.02	206,743	1.58	14,486
北播磨圏域	28.10	153,759	17.01	32,723	865.07	126,649	1.51	9,731	575.35	71,087	865.07	197,736	1.51	15,288
中播磨圏域	23.84	138,223	15.82	37,073	881.55	136,360	1.53	10,118	540.55	66,671	881.55	203,031	1.53	15,057
西播磨圏域	28.51	153,416	16.48	32,735	844.54	132,265	1.58	9,893	521.18	62,796	844.54	195,061	1.58	14,667
但馬圏域	24.38	142,995	17.06	34,461	797.57	128,153	1.46	10,995	483.90	61,869	797.57	190,022	1.46	16,325
丹波圏域	27.88	154,138	16.13	35,300	862.02	121,916	1.48	9,516	577.27	72,031	862.02	193,947	1.48	15,253
淡路圏域	23.82	136,333	16.21	35,555	908.57	133,810	1.49	9,935	589.73	67,694	908.57	201,504	1.49	15,025

受診率（入院）

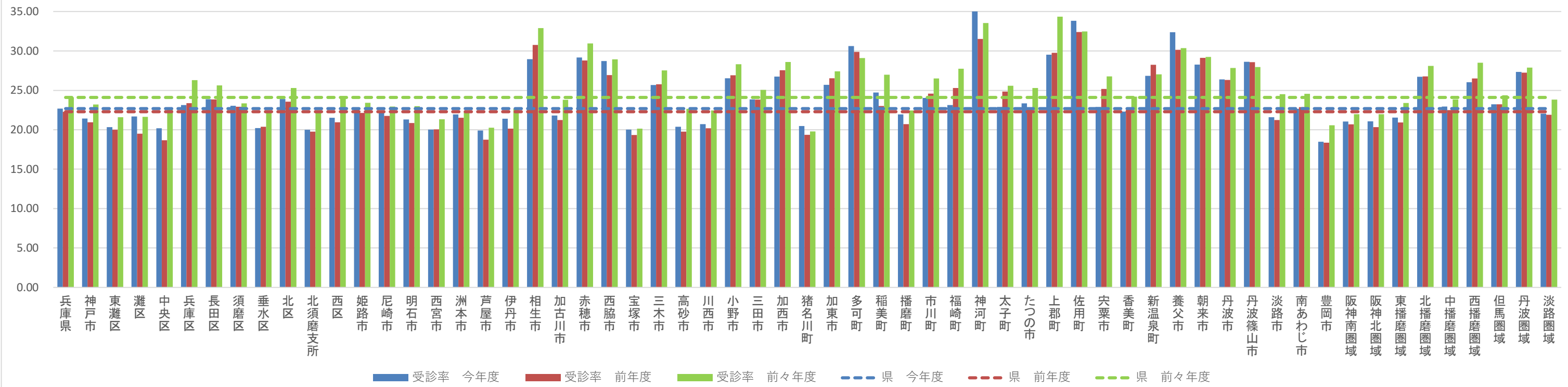

1人当たり費用額（入院）

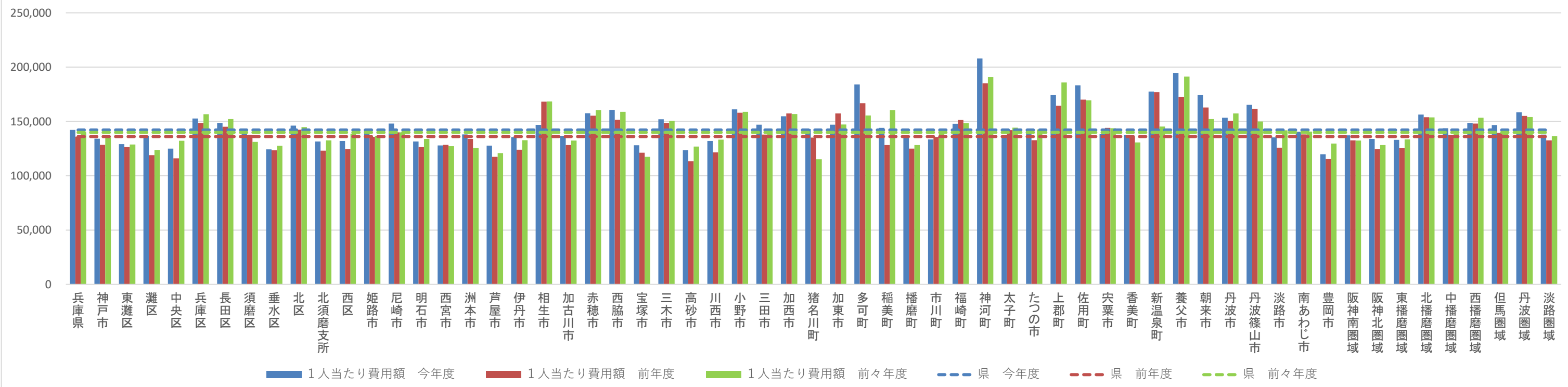

1件当たり日数（入院）

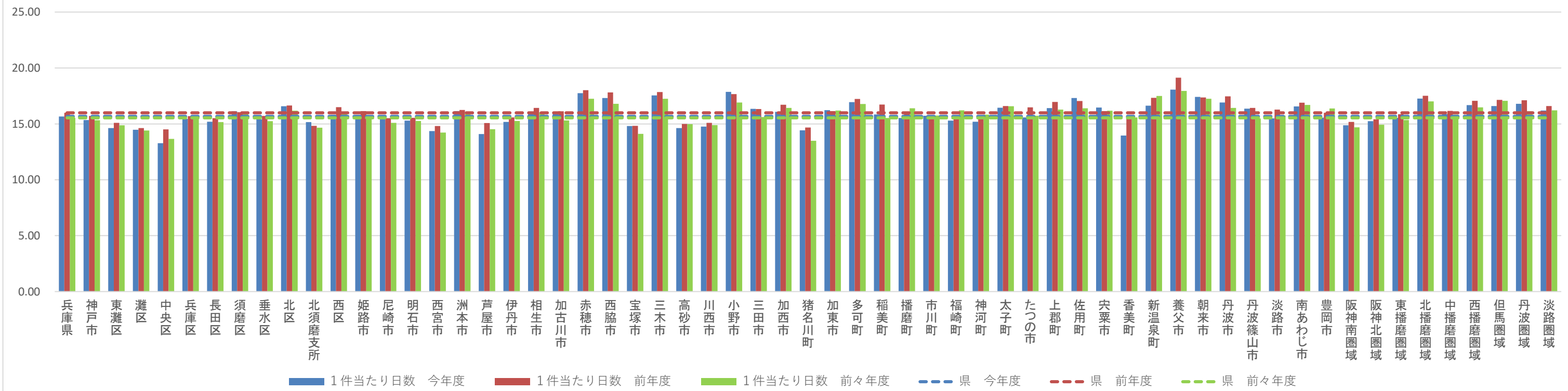

1日当たり費用額（入院）

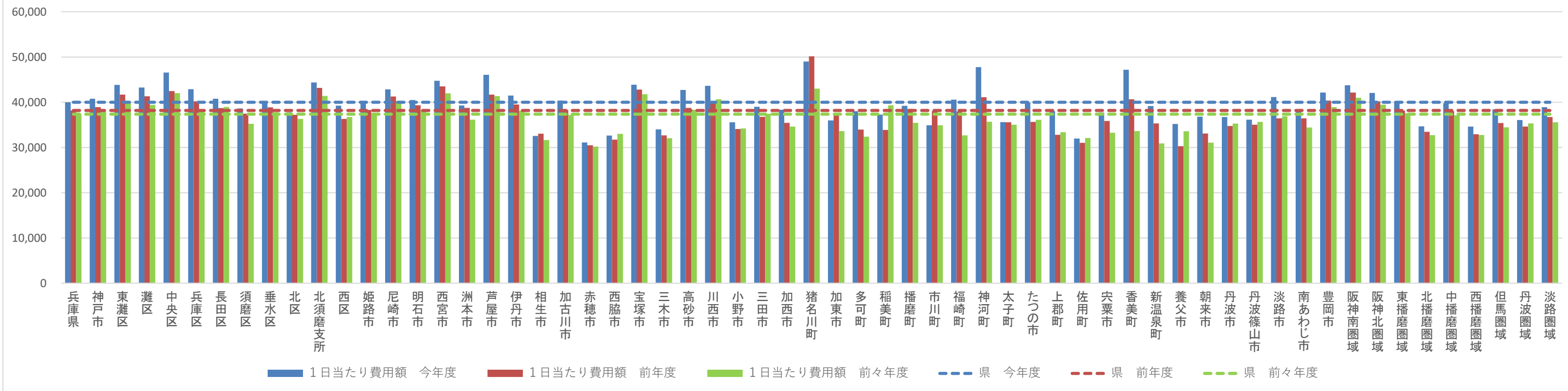

受診率（外来）

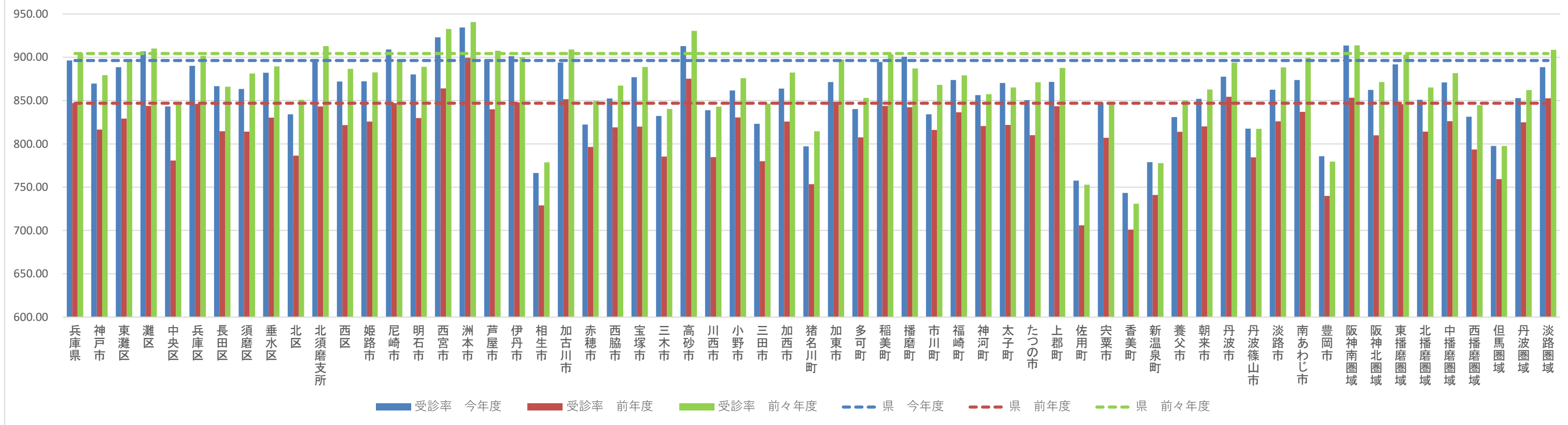

1人当たり費用額（外来）

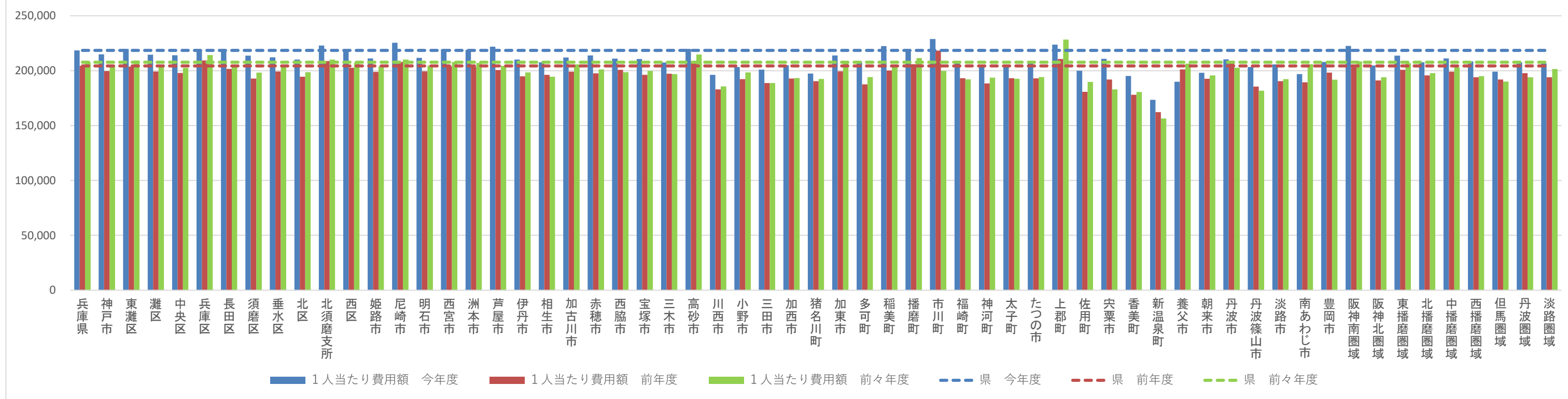

1件当たり日数（外来）

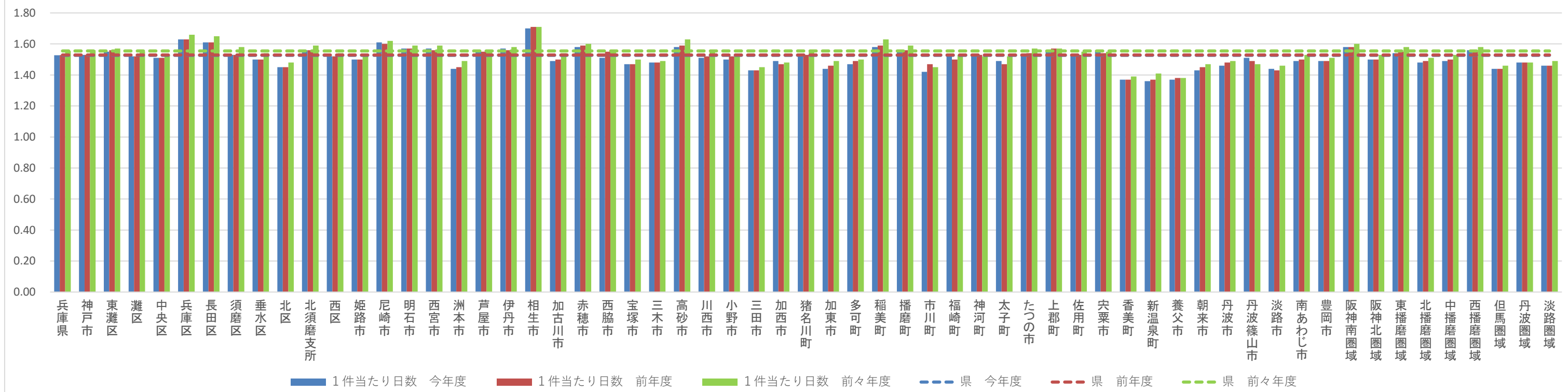

1日当たり費用額（外来）

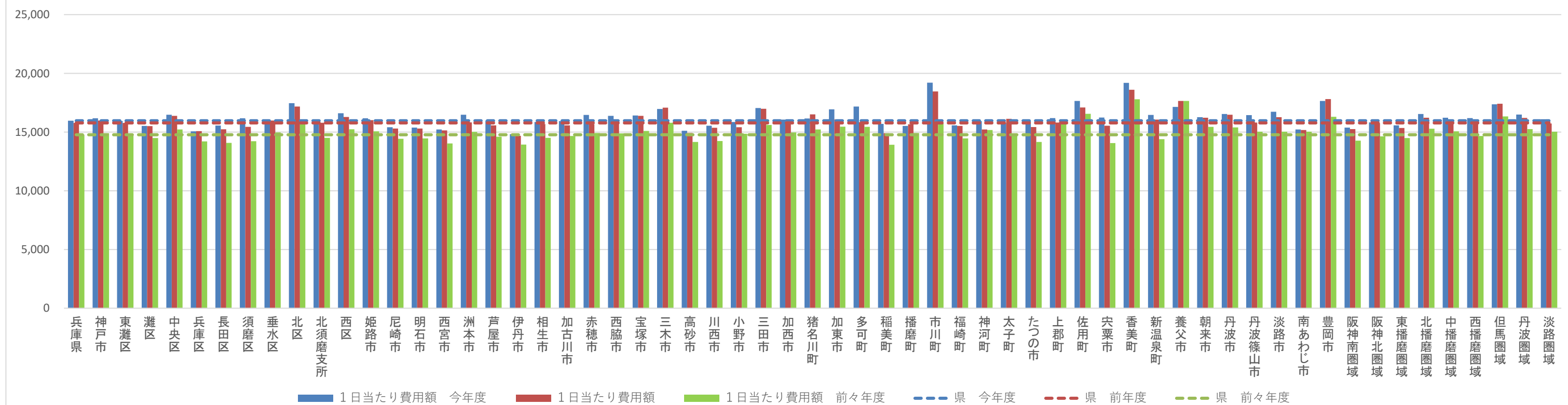

	令和03年度																			
	糖尿病				高血圧症				脂質異常症				高尿酸血症				脂肪肝			
	入院		外来＋調剤		入院		外来＋調剤		入院		外来＋調剤		入院		外来＋調剤		入院		外来＋調剤	
	件数	費用額 (万円)	件数	費用額 (万円)	件数	費用額 (万円)	件数	費用額 (万円)	件数	費用額 (万円)	件数	費用額 (万円)	件数	費用額 (万円)	件数	費用額 (万円)	件数	費用額 (万円)	件数	費用額 (万円)
兵庫県	3,625	147,162	747,370	2,123,719	1,017	30,805	1,025,875	1,254,953	300	7,639	741,055	981,486	58	1,910	20,242	21,200	103	2,653	18,876	37,137
神戸市	912	39,751	179,205	511,723	279	8,533	255,764	323,255	77	2,002	185,219	255,622	8	552	5,518	5,948	30	679	5,132	10,145
東灘区	110	5,084	18,693	56,406	23	997	28,412	35,216	6	122	21,295	30,104	1	109	604	678	2	55	681	1,368
灘区	70	2,886	13,385	37,849	23	873	19,725	24,975	8	240	13,250	18,737	1	53	520	566	2	19	412	828
中央区	86	3,439	12,730	37,931	22	796	18,406	23,589	6	173	14,874	21,786	0	0	392	491	2	82	476	968
兵庫区	60	3,209	13,703	40,085	27	758	19,322	25,301	7	50	12,622	17,700	0	0	348	393	2	47	346	750
長田区	88	3,605	14,688	42,265	31	1,069	18,522	23,442	6	282	11,738	17,753	1	11	497	503	7	157	347	725
須磨区	43	1,636	8,138	23,011	15	349	11,975	14,166	4	143	8,592	11,669	1	85	232	250	2	38	246	482
垂水区	127	5,258	27,848	78,234	36	1,004	38,514	47,979	8	339	28,073	39,106	1	145	652	776	4	87	796	1,610
北区	143	6,174	25,551	73,857	41	1,077	38,863	50,053	12	228	28,013	36,859	3	149	901	921	5	146	526	980
北須磨支所	56	2,471	12,382	35,173	15	440	16,916	21,043	7	155	13,381	19,335	0	0	438	444	1	5	403	767
西区	129	5,988	32,087	86,913	46	1,171	45,109	57,491	13	270	33,381	42,573	0	0	934	925	3	43	899	1,668
姫路市	307	12,484	81,746	233,631	126	3,672	100,721	115,560	25	856	65,228	83,047	3	95	1,462	1,521	7	161	1,616	3,053
尼崎市	404	13,984	59,397	169,201	66	1,986	85,749	108,315	25	608	55,290	77,453	4	80	2,043	2,183	16	670	1,670	3,523
明石市	184	7,311	38,651	108,521	46	1,232	52,704	66,136	14	264	36,098	47,838	3	58	918	1,029	5	74	1,092	2,290
西宮市	238	9,799	47,828	138,291	81	2,710	68,722	81,677	14	213	58,760	77,839	3	22	1,640	1,690	9	268	1,861	3,398
洲本市	20	888	7,778	21,359	8	204	11,699	13,813	3	143	8,820	12,182	11	3	228	249	1	11	254	473
芦屋市	61	2,166	8,664	27,824	17	455	13,179	16,578	6	291	12,339	19,222	0	0	296	305	0	0	276	556
伊丹市	152	5,557	24,862	73,978	19	357	36,344	41,583	4	91	27,515	33,765	1	58	735	704	2	51	606	1,127
相生市	33	852	5,071	15,076	10	82	5,989	7,509	2	52	4,188	5,979	1	32	63	53	0	0	82	203
加古川市	176	6,814	46,217	123,861	46	1,546	58,494	69,726	10	198	42,300	51,246	2	77	851	829	4	89	737	1,585
赤穂市	47	1,551	8,846	24,904	10	176	8,635	10,891	20	166	8,960	12,335	0	0	184	192	0	0	137	281
西脇市	29	1,138	6,244	17,420	17	514	7,778	10,618	4	209	5,522	7,323	1	1	128	131	3	61	140	289
宝塚市	114	4,711	25,340	74,829	30	1,026	36,352	44,410	8	177	29,385	39,439	6	63	709	731	3	120	673	1,297
三木市	73	4,507	12,144	38,827	15	532	15,367	18,979	3	96	11,745	16,067	0	0	291	307	2	58	373	733
高砂市	44	1,461	15,314	43,990	21	754	21,566	25,817	2	71	15,401	20,211	0	0	447	417	2	66	274	567
川西市	112	4,375	18,187	53,470	21	791	27,485	32,366	9	168	24,257	30,719	1	77	548	580	1	26	400	787
小野市	36	1,801	8,594	22,859	10	332	10,909	13,479	4	178	7,021	8,660	1	27	141	158	0	0	104	173
三田市	74	3,302	13,661	38,509	12	526	17,946	23,372	3	34	14,102	19,958	1	181	316	337	1	11	293	507
加西市	33	1,365	8,232	22,238	11	276	10,247	12,649	4	143	6,803	8,338	0	0	223	223	2	39	102	215
猪名川町	30	1,327	3,771	11,823	5	173	5,740	7,150	3	135	4,318	5,557	0	0	144	168	1	10	85	143
加東市	31	1,129	6,211	16,379	9	153	8,978	10,885	2	156	5,749	6,487	0	0	108	113	0	0	84	158
多可町	10	373	3,521	9,810	5	155	4,637	6,109	1	94	3,140	4,110	1	17	57	63	0	0	83	175
稲美町	30	722	5,852	15,626	5	88	7,622	8,322	1	3	6,607	7,614	2	154	119	126	1	31	138	292
播磨町	16	538	5,850	15,855	4	105	6,967	8,756	2	15	5,001	6,693	2	90	109	127	2	43	128	232
市川町	10	442	2,519	6,575	4	75	2,791	3,449	0	0	2,826	3,341	0	0	66	72	0	0	22	65
福崎町	7	163	2,956	8,052	5	303	3,578	4,274	0	0	3,011	3,802	0	0	59	96	0	0	33	43
神河町	25	1,574	2,125	5,661	3	138	2,952	3,474	0	0	1,785	2,091	1	6	103	95	0	0	37	72
太子町	17	645	5,559	15,922	8	249	6,885	7,727	3	228	4,541	5,423	0	0	150	126	0	0	87	145
たつの市	51	2,450	13,509	38,102	19	470	16,508	19,523	6	128	10,876	14,117	1	9	411	412	3	28	365	672
上郡町	23	730	3,855	9,501	3	54	3,727	4,345	4	80	5,014	6,782	0	0	85	83	0	0	308	629
佐用町	9	325	3,249	10,168	4	53	3,462	4,956	1	65	2,822	4,387	0	0	70	102	3	65	56	126
宍粟市	34	1,355	7,537	24,116	10	94	9,953	11,491	3	218	6,490	8,343	1	81	124	155	1	11	94	199
香美町	11	196	2,539	7,618	7	304	3,588	4,945	3	69	1,915	2,455	0	0	121	143	0	0	48	114
新温泉町	11	291	2,282	5,788	4	158	4,521	4,203	0	0	2,708	2,410	0	0	90	76	0	0	40	86
養父市	18	548	4,508	12,136	9	325	5,878	8,164	9	64	3,718	5,055	1	17	109	140	2	16	86	181
朝来市	30	1,200	6,084	15,627	6	383	7,973	9,948	3	31	5,019	6,333	0	0	151	133	0	0	145	233
丹波市	52	1,995	10,442	28,211	16	496	16,712	19,178	2	87	10,545	13,559	1	10	457	444	0	0	156	345
丹波篠山市	42	2,086	6,914	19,509	11	448	10,640	13,530	4	32	6,658	8,690	0	0	146	161	0	0	186	406
淡路市	37	1,838	9,187	25,972	18	430	12,048	15,356	6	61	7,882	10,892	0	0	309	342	1	8	185	381
南あわじ市	25	1,074	10,030	25,543	9	237	15,136	17,019	3	40	9,743	11,487	2	200	197	153	1	58	297	556
豊岡市	57	2,345	12,889	35,214	8	207	19,929	25,417	7	171	11,734	14,615	0	0	316	281	0	0	391	683
阪神南圏域	703	25,948	115,889	335,316	164	5,152	167,650	206,571	45	1,112	126,389	174,514	7	102	3,979	4,178	25	938	3,807	7,476
阪神北圏域	482	19,272	85,821	252,609	87	2,873	123,867	148,881	27	606	99,577	129,438	9	379	2,452	2,519	8	218	2,057	3,861
東播磨圏域	450	16,847	111,884	307,853	122	3,725	147,353	178,757	29	552	105,407	133,603	9	379	2,444	2,529	14	303	2,369	4,965
北播磨圏域	212	10,313	44,946	127,533	67	1,962	57,916	72,720	18	877	39,980	50,986	3	45	948	995	7	157	886	1,743
中播磨圏域	349	14,663	89,346	253,919	138	4,189	110,042	126,757	25	856	72,850	92,280	4	101	1,690	1,784	7	161	1,708	3,233
西播磨圏域	214	7,906	47,626	137,789	64	1,179	55,159	66,440	39	936	42,891	57,366	3	121	1,087	1,123	7	104	1,129	2,254
但馬圏域	127	4,581	28,302	76,383	34	1,376	41,889	52,677	22	335	25,094	30,867	1	17	787	774	2	16	710	1,298
丹波圏域	94	4,081	17,356	47,720	27	944	27,352	32,708	6	118	17,203	22,250	1	10	603	605	0	0	342	751
淡路圏域	82	3,801	26,995	72,874	35	871	38,883	46,187	12	243	26,445	34,561	13	204	734	744	3	78	736	1,410

	令和03年度																			
	動脈硬化症				脳出血				脳梗塞				狭心症				心筋梗塞			
	入院		外来＋調剤		入院		外来＋調剤		入院		外来＋調剤		入院		外来＋調剤		入院		外来＋調剤	
	件数	費用額 (万円)	件数	費用額 (万円)	件数	費用額 (万円)	件数	費用額 (万円)	件数	費用額 (万円)	件数	費用額 (万円)	件数	費用額 (万円)	件数	費用額 (万円)	件数	費用額 (万円)	件数	費用額 (万円)
兵庫県	271	24,607	9,298	18,688	3,146	269,014	2,587	6,229	6,646	496,983	49,715	94,396	3,762	316,740	66,871	150,984	876	134,856	4,886	14,288
神戸市	87	7,492	3,391	5,595	908	78,095	629	1,656	1,481	112,408	10,886	20,702	1,141	89,427	18,563	45,245	209	27,862	1,171	4,049
東灘区	16	1,305	206	470	150	12,554	59	114	171	11,894	1,236	2,455	132	11,052	1,957	4,950	21	3,287	126	552
灘区	8	890	142	365	51	3,920	45	147	126	9,565	829	1,520	72	6,576	1,370	3,136	16	2,501	78	258
中央区	9	722	159	391	67	6,256	50	120	106	7,231	759	1,501	77	6,020	1,399	3,228	23	3,200	106	557
兵庫区	8	538	135	354	71	7,370	44	95	168	13,218	702	1,345	85	5,777	1,281	3,643	11	1,544	63	192
長田区	4	352	118	217	51	3,968	76	251	81	6,800	866	1,530	80	6,555	1,430	4,126	20	2,797	120	345
須磨区	0	0	203	294	42	3,149	30	77	79	5,129	484	855	57	5,155	848	1,906	6	671	60	363
垂水区	8	523	912	1,124	128	10,714	95	214	240	18,510	1,798	3,179	113	9,891	2,547	6,151	31	4,109	198	537
北区	14	1,360	289	508	154	12,049	72	202	203	16,944	1,632	3,160	215	15,951	3,050	7,394	40	4,956	123	426
北須磨支所	9	626	487	623	54	4,697	45	104	103	8,363	714	1,373	87	6,955	1,439	3,226	10	1,422	42	115
西区	11	1,176	740	1,249	140	13,419	113	331	204	14,753	1,866	3,785	223	15,494	3,242	7,485	31	3,377	255	703
姫路市	28	2,211	702	1,331	296	26,099	204	500	677	53,795	6,038	10,553	275	25,422	6,052	12,960	78	13,233	584	1,410
尼崎市	24	2,340	684	1,597	286	24,937	178	417	578	39,122	4,175	7,787	387	34,522	6,626	15,547	85	16,255	406	1,236
明石市	20	1,613	350	856	164	14,350	156	425	401	31,619	2,896	6,096	135	13,006	3,204	6,528	29	4,260	188	478
西宮市	21	1,852	727	1,307	175	15,498	258	535	444	35,177	3,623	6,636	280	20,894	5,190	10,858	64	9,996	223	594
洲本市	3	425	74	171	33	1,882	26	73	85	6,137	371	873	42	4,049	670	1,549	4	228	35	123
芦屋市	2	227	110	215	34	2,496	33	61	87	6,334	584	1,139	37	2,069	842	1,806	12	1,638	59	113
伊丹市	7	810	209	382	100	8,942	68	137	195	13,206	1,512	2,596	126	9,657	2,620	5,330	24	3,539	201	513
相生市	1	134	38	108	12	1,018	43	94	47	3,235	333	758	21	1,910	401	952	5	445	23	91
加古川市	11	1,054	321	632	189	16,313	144	353	455	31,689	4,015	7,103	97	9,941	2,955	5,970	49	8,429	411	1,086
赤穂市	1	32	67	184	17	1,292	21	39	61	4,840	544	1,189	43	3,706	641	1,505	14	1,437	45	149
西脇市	1	79	46	97	9	620	14	35	36	2,606	417	676	35	2,487	487	1,237	9	1,267	40	134
宝塚市	7	513	396	702	136	12,533	84	198	243	18,991	1,817	3,469	174	13,713	2,710	5,941	33	4,841	146	527
三木市	10	911	128	267	52	5,356	39	88	112	9,099	670	1,412	44	3,559	991	2,335	20	2,671	77	257
高砂市	4	451	132	254	38	3,381	74	185	151	11,111	1,514	2,798	57	4,714	1,240	2,481	12	2,195	94	230
川西市	9	856	226	402	54	4,298	38	72	191	13,533	983	2,122	141	12,050	2,121	4,691	21	3,982	68	183
小野市	1	98	79	135	31	2,761	15	31	68	5,520	451	933	5	401	471	944	12	1,687	85	228
三田市	1	3	183	1,229	61	5,511	55	140	141	11,553	888	1,936	88	7,173	1,127	2,740	18	2,838	46	124
加西市	2	131	50	97	35	3,276	19	55	35	2,602	490	959	36	3,649	511	1,168	9	1,549	53	122
猪名川町	1	47	17	26	25	1,902	10	19	36	2,645	179	414	16	1,237	450	973	8	1,733	30	59
加東市	1	90	88	206	23	2,446	7	16	26	1,820	345	548	16	1,442	484	1,045	9	1,261	50	156
多可町	1	148	19	38	13	1,089	0	0	18	1,147	139	210	27	2,132	271	593	3	490	30	81
稲美町	1	31	61	133	24	1,961	25	58	66	5,009	544	994	16	1,500	353	733	6	645	18	65
播磨町	3	159	45	112	6	396	34	77	44	2,844	409	966	19	1,730	305	735	5	570	23	44
市川町	0	0	20	67	5	686	15	33	38	3,007	177	401	4	310	153	293	0	0	11	34
福崎町	0	0	33	76	5	235	6	16	32	2,281	254	440	11	605	262	527	5	653	25	72
神河町	2	452	16	47	8	839	1	2	20	1,359	120	205	13	1,095	121	344	1	440	2	5
太子町	2	90	58	89	10	656	6	13	34	3,003	345	650	31	2,280	360	743	4	602	33	68
たつの市	3	441	98	209	42	3,072	60	165	110	8,522	822	1,596	58	5,518	916	1,993	23	3,723	101	293
上郡町	0	0	47	94	5	342	3	9	29	2,574	170	350	18	1,132	271	628	5	575	17	71
佐用町	1	80	28	62	12	1,161	17	37	33	2,360	115	245	17	1,518	246	620	5	674	19	70
宍粟市	3	148	56	111	25	2,432	1	5	41	3,760	487	899	13	1,342	396	784	9	1,706	108	234
香美町	4	360	27	46	1	75	11	23	31	1,820	183	394	16	1,460	234	533	3	720	17	47
新温泉町	0	0	67	86	13	696	7	14	17	877	238	343	11	523	232	493	2	419	41	109
養父市	1	200	27	62	26	1,446	29	57	34	2,332	211	407	31	3,259	342	829	7	1,472	22	121
朝来市	1	161	61	155	10	1,021	18	44	84	5,932	283	496	29	2,452	415	1,073	9	1,348	21	75
丹波市	1	105	284	548	64	5,637	53	104	81	6,043	460	741	65	4,366	633	1,610	12	1,281	81	225
丹波篠山市	2	222	44	100	37	2,935	27	54	105	7,797	321	681	32	3,242	502	975	8	768	60	136
淡路市	2	477	94	164	56	3,787	39	87	120	8,113	376	915	36	4,852	491	1,203	6	986	35	110
南あわじ市	1	79	57	119	33	2,679	52	185	61	4,298	545	1,170	33	3,174	701	1,369	7	1,189	69	130
豊岡市	1	85	138	574	73	4,863	68	116	98	6,865	785	1,594	86	9,220	1,311	3,102	32	5,249	118	437
阪神南圏域	47	4,419	1,521	3,119	495	42,931	469	1,012	1,109	80,632	8,382	15,562	704	57,485	12,658	28,211	161	27,890	688	1,943
阪神北圏域	25	2,229	1,031	2,741	376	33,187	255	566	806	59,929	5,379	10,537	545	43,831	9,028	19,674	104	16,934	491	1,406
東播磨圏域	39	3,308	909	1,988	421	36,401	433	1,098	1,117	82,272	9,378	17,958	324	30,891	8,057	16,447	101	16,098	734	1,902
北播磨圏域	16	1,457	410	842	163	15,547	94	226	295	22,793	2,512	4,738	163	13,671	3,215	7,321	62	8,926	335	978
中播磨圏域	30	2,663	771	1,521	314	27,859	226	551	767	60,443	6,589	11,599	303	27,433	6,588	14,124	84	14,325	622	1,521
西播磨圏域	11	925	392	856	123	9,973	151	362	355	28,293	2,816	5,687	201	17,407	3,231	7,226	65	9,161	346	975
但馬圏域	7	806	320	925	123	8,102	133	254	264	17,826	1,700	3,234	173	16,913	2,534	6,030	53	9,209	219	789
丹波圏域	3	326	328	649	101	8,572	80	158	186	13,840	781	1,422	97	7,608	1,135	2,585	20	2,048	141	361
淡路圏域	6	980	225	454	122	8,347	117	345	266	18,548	1,292	2,958	111	12,074	1,862	4,122	17	2,403	139	363

医療の状況－入外レセプト件数・医療費順位（生活習慣病）

入外レセプト件数・医療費順位（生活習慣病）

	令和03年度											
	がん				筋・骨格				精神			
	入院		外来＋調剤		入院		外来＋調剤		入院		外来＋調剤	
	件数	費用額 (万円)	件数	費用額 (万円)	件数	費用額 (万円)	件数	費用額 (万円)	件数	費用額 (万円)	件数	費用額 (万円)
兵庫県	34,184	2,858,875	317,521	3,887,653	18,789	1,475,010	1,066,867	2,164,381	39,420	1,733,277	484,461	999,409
神戸市	8,784	734,229	88,107	1,112,707	5,009	397,028	283,839	576,811	9,935	445,614	138,465	286,395
東灘区	1,075	89,329	11,732	136,093	507	37,426	37,046	77,924	1,058	50,811	17,407	37,082
灘区	745	60,613	7,461	82,496	429	34,392	24,006	45,824	744	32,973	11,216	22,803
中央区	713	58,447	7,441	88,681	414	30,198	22,190	48,812	552	26,178	11,271	23,023
兵庫区	678	60,678	5,840	71,125	395	30,411	21,552	44,136	646	30,289	10,479	21,520
長田区	729	57,267	6,189	81,354	451	34,514	21,754	42,764	731	31,510	9,578	20,187
須磨区	414	38,594	3,984	53,791	267	21,689	12,432	26,562	549	22,807	6,662	13,757
垂水区	1,129	88,536	12,253	153,579	692	57,418	41,673	82,888	1,479	70,100	21,879	45,584
北区	1,293	105,822	12,315	170,150	688	58,095	36,391	77,422	1,860	77,925	19,063	38,864
北須磨支所	543	54,593	5,914	74,104	338	28,770	18,924	36,231	503	23,820	9,195	19,228
西区	1,465	120,350	14,978	201,335	828	64,115	47,871	94,248	1,813	79,200	21,715	44,348
姫路市	3,354	287,040	30,253	345,545	1,746	131,161	100,089	186,748	3,700	161,276	44,109	83,564
尼崎市	2,876	249,032	25,662	341,985	1,503	127,471	87,221	181,545	2,921	139,642	40,433	81,516
明石市	1,530	120,279	16,281	183,449	1,012	78,755	61,921	124,909	2,107	100,626	26,512	55,950
西宮市	2,645	224,025	25,982	316,865	1,229	98,878	88,314	172,592	2,384	107,138	39,624	78,936
洲本市	397	33,089	3,159	33,337	239	16,500	8,826	19,116	359	16,597	4,134	8,412
芦屋市	580	49,564	6,331	70,500	258	21,001	18,682	39,444	475	22,372	9,231	18,479
伊丹市	1,177	98,745	10,945	135,793	571	49,566	40,351	79,045	1,210	53,815	17,430	33,875
相生市	278	20,339	1,966	25,172	145	9,411	6,753	12,897	305	12,167	3,160	7,609
加古川市	1,458	121,602	14,202	176,766	1,032	75,941	52,099	111,563	2,228	98,605	23,901	52,037
赤穂市	395	33,705	2,951	38,485	123	10,272	7,317	16,045	712	27,746	4,334	10,694
西脇市	277	19,892	2,060	30,100	168	13,507	7,904	15,515	481	17,954	4,122	7,055
宝塚市	1,404	118,220	13,362	158,017	710	57,969	44,056	93,001	1,299	57,497	19,535	40,545
三木市	517	43,766	4,747	59,669	283	22,273	15,681	35,053	959	41,167	6,931	15,316
高砂市	533	44,611	5,294	67,454	318	23,465	20,643	41,848	543	23,984	8,618	17,892
川西市	1,007	88,493	8,627	103,295	520	41,909	31,244	65,256	860	38,926	12,408	25,157
小野市	296	22,846	2,621	34,003	209	15,905	8,007	16,625	559	22,068	3,939	7,557
三田市	612	50,134	6,210	65,728	327	25,056	19,238	36,605	646	29,730	8,853	21,703
加西市	331	29,819	2,473	29,992	213	15,115	9,141	16,435	493	19,533	4,269	8,540
猪名川町	231	19,225	1,958	24,706	113	9,869	7,082	15,176	120	5,811	2,167	4,534
加東市	260	20,963	2,249	31,653	170	11,085	6,226	14,065	371	15,710	3,235	6,302
多可町	134	9,727	1,016	11,097	100	8,433	4,311	9,739	282	11,088	2,299	4,432
稲美町	174	14,182	1,981	28,100	176	11,790	7,413	16,887	315	13,983	2,857	6,591
播磨町	235	20,283	1,936	21,145	113	8,554	6,829	14,505	259	11,651	3,136	6,365
市川町	108	9,005	844	11,206	51	3,717	2,779	5,879	161	6,428	1,136	2,322
福崎町	138	11,121	1,159	11,167	49	4,331	3,163	5,737	247	9,538	1,771	5,454
神河町	105	8,620	752	7,641	74	5,447	2,627	5,852	104	4,353	969	2,040
太子町	240	17,080	1,913	22,728	116	8,922	6,636	13,378	236	9,641	2,544	4,815
たつの市	597	50,299	4,908	56,855	295	23,167	16,307	32,324	560	23,538	7,058	14,035
上郡町	120	9,360	893	10,014	85	6,097	3,206	6,998	220	8,712	1,491	3,426
佐用町	133	10,821	998	11,771	103	7,548	3,391	7,474	318	11,931	1,492	3,011
宍粟市	252	21,032	2,550	34,101	154	13,527	8,788	15,372	333	14,101	2,731	5,545
香美町	173	13,146	1,017	13,356	71	4,758	3,684	7,561	147	5,636	1,304	2,700
新温泉町	174	16,393	1,061	12,381	43	3,607	3,285	4,922	234	9,610	1,319	2,760
養父市	221	15,860	1,290	15,074	144	10,497	4,538	8,963	440	16,812	1,988	4,607
朝来市	210	16,811	1,807	17,461	148	10,308	5,508	11,148	420	16,927	2,352	5,020
丹波市	486	40,455	3,984	44,889	215	18,170	14,816	32,349	638	25,105	5,752	12,272
丹波篠山市	357	34,999	2,555	30,821	197	15,910	8,286	16,437	478	19,932	3,728	9,208
淡路市	359	28,636	3,209	39,405	195	14,631	9,165	18,517	356	14,818	4,724	10,143
南あわじ市	441	35,341	3,767	42,772	315	21,363	11,323	25,261	515	21,651	4,559	8,812
豊岡市	585	46,086	4,441	60,450	247	22,097	16,178	34,784	490	19,843	5,841	13,783
阪神南圏域	6,101	522,622	57,975	729,350	2,990	247,350	194,217	393,581	5,780	269,153	89,288	178,931
阪神北圏域	4,431	374,817	41,102	487,538	2,241	184,369	141,971	289,083	4,135	185,780	60,393	125,814
東播磨圏域	3,930	320,958	39,694	476,914	2,651	198,504	148,905	309,712	5,452	248,848	65,024	138,834
北播磨圏域	1,815	147,013	15,166	196,514	1,143	86,318	51,270	107,432	3,145	127,521	24,795	49,202
中播磨圏域	3,705	315,786	33,008	375,559	1,920	144,655	108,658	204,215	4,212	181,595	47,985	93,380
西播磨圏域	2,015	162,636	16,179	199,126	1,021	78,944	52,398	104,488	2,684	107,836	22,810	49,135
但馬圏域	1,363	108,296	9,616	118,721	653	51,267	33,193	67,379	1,731	68,828	12,804	28,870
丹波圏域	843	75,453	6,539	75,710	412	34,080	23,102	48,786	1,116	45,037	9,480	21,481
淡路圏域	1,197	97,066	10,135	115,514	749	52,494	29,314	62,894	1,230	53,065	13,417	27,367

	令和02年度																			
	糖尿病				高血圧症				脂質異常症				高尿酸血症				脂肪肝			
	入院		外来＋調剤		入院		外来＋調剤		入院		外来＋調剤		入院		外来＋調剤		入院		外来＋調剤	
	件数	費用額 (万円)	件数	費用額 (万円)	件数	費用額 (万円)	件数	費用額 (万円)	件数	費用額 (万円)	件数	費用額 (万円)	件数	費用額 (万円)	件数	費用額 (万円)	件数	費用額 (万円)	件数	費用額 (万円)
兵庫県	3,738	148,892	724,581	2,075,077	1,172	32,244	1,047,851	1,301,777	340	9,146	705,693	978,894	50	1,261	18,847	19,304	97	2,641	17,200	33,883
神戸市	901	37,883	173,324	497,954	298	9,109	259,942	333,645	87	1,997	176,816	260,307	19	532	4,856	5,437	27	764	4,764	9,488
東灘区	149	6,812	17,667	54,555	35	1,353	29,024	36,710	11	303	19,526	28,784	1	26	567	599	4	106	638	1,232
灘区	62	1,957	12,811	36,495	19	537	19,627	24,915	5	118	12,396	18,318	1	26	429	425	4	155	381	801
中央区	75	2,760	12,397	37,211	20	605	18,471	24,013	5	142	14,279	21,895	3	38	358	418	4	55	438	875
兵庫区	83	3,737	13,303	38,697	30	838	19,600	26,580	5	76	12,638	18,352	1	13	293	313	0	0	373	843
長田区	66	2,627	14,331	40,994	26	546	19,043	24,274	8	220	11,284	17,801	2	186	388	384	1	12	378	817
須磨区	42	1,473	7,875	22,320	13	631	12,120	14,608	6	177	8,393	11,778	2	87	182	196	0	0	221	447
垂水区	109	5,310	27,272	76,751	51	1,830	39,212	49,458	13	152	26,613	44,926	2	30	599	1,041	2	74	694	1,347
北区	135	5,993	24,757	72,881	44	1,113	40,070	52,406	17	520	27,130	37,402	2	67	852	924	4	138	465	904
北須磨支所	44	1,742	11,860	34,157	14	421	17,547	22,237	9	108	12,863	19,378	1	56	382	377	1	50	398	770
西区	136	5,472	31,051	83,893	46	1,236	45,228	58,444	8	182	31,694	41,673	4	3	806	761	7	174	778	1,451
姫路市	343	13,911	79,836	231,531	131	2,820	102,814	119,533	48	1,061	62,113	81,694	2	56	1,410	1,405	11	254	1,315	2,593
尼崎市	400	13,972	57,000	161,115	100	2,259	87,000	111,952	34	1,377	51,933	74,863	8	109	1,894	1,981	14	346	1,410	3,056
明石市	158	5,960	37,295	106,073	72	1,350	53,103	68,241	17	291	34,044	47,201	2	191	880	906	6	77	974	2,022
西宮市	260	9,957	45,956	135,421	89	2,821	70,253	84,766	19	434	55,315	76,249	3	95	1,644	1,617	5	98	1,690	3,067
洲本市	24	1,171	7,723	21,477	6	164	12,185	14,687	2	53	8,288	11,738	1	0	208	207	0	0	243	441
芦屋市	37	1,374	8,319	26,015	13	334	13,857	17,754	5	353	11,879	18,910	1	34	281	293	1	31	255	592
伊丹市	156	5,928	23,999	72,178	19	602	37,046	43,051	5	179	26,045	33,577	1	41	677	614	3	57	583	1,030
相生市	39	1,570	4,841	14,219	4	124	6,572	8,075	5	100	3,904	5,663	0	0	55	54	1	44	68	137
加古川市	192	7,503	45,381	121,370	43	1,246	60,718	73,749	11	311	40,637	51,394	1	13	838	796	3	188	636	1,326
赤穂市	50	1,979	8,660	24,635	15	292	9,311	11,746	6	128	8,755	12,427	0	0	214	247	1	20	156	326
西脇市	38	1,763	5,967	16,683	19	671	8,232	11,270	1	6	5,649	7,803	1	1	121	131	1	7	156	299
宝塚市	122	4,997	24,421	74,661	31	595	36,653	45,407	10	324	27,855	39,388	0	0	732	754	5	195	689	1,321
三木市	68	3,640	12,041	39,493	15	555	16,127	20,234	3	32	11,234	15,909	1	0	287	258	2	40	348	667
高砂市	82	2,797	15,033	43,154	18	539	22,139	27,302	7	156	15,304	21,162	0	0	412	383	0	0	217	438
川西市	89	3,549	17,676	52,981	29	1,280	28,061	33,774	15	285	23,195	30,502	0	0	533	538	0	0	378	725
小野市	48	2,043	8,295	22,617	18	703	11,622	14,575	0	0	6,704	8,692	0	0	129	125	1	38	87	161
三田市	70	2,907	12,760	36,780	12	436	17,723	23,452	4	149	13,467	19,707	1	7	286	319	2	53	324	544
加西市	34	1,633	8,107	21,847	13	300	10,455	13,090	2	6	6,618	8,564	0	0	167	175	0	0	100	169
猪名川町	26	966	3,783	12,332	8	135	5,826	7,314	4	272	4,096	5,495	0	0	120	138	0	0	74	158
加東市	37	1,497	5,886	15,760	2	56	9,241	11,334	1	37	5,558	6,670	0	0	103	105	0	0	85	149
多可町	24	1,022	3,385	9,557	6	273	4,676	6,429	2	130	3,009	4,066	0	0	70	77	0	0	125	256
稲美町	17	445	5,760	15,315	9	134	8,029	8,896	1	24	6,138	7,368	0	0	122	118	1	14	98	214
播磨町	16	460	5,537	15,134	6	146	7,325	9,462	1	56	4,630	6,618	0	0	103	140	0	0	128	268
市川町	10	223	2,378	6,698	7	104	2,844	3,585	0	0	2,699	3,328	0	0	69	61	0	0	19	41
福崎町	10	576	2,929	8,021	5	119	3,831	4,562	0	0	2,850	3,612	0	0	44	44	0	0	48	75
神河町	17	1,230	2,081	5,720	6	163	2,853	3,396	1	67	1,576	1,882	0	0	98	77	0	0	34	61
太子町	26	1,147	5,424	15,772	11	347	6,963	7,973	2	53	4,400	5,366	0	0	127	98	1	18	68	115
たつの市	48	1,677	13,228	37,282	27	733	16,465	19,693	7	69	10,573	14,235	2	53	377	342	1	14	311	529
上郡町	19	728	3,667	9,312	2	39	4,076	4,774	8	187	4,603	6,586	0	0	73	43	2	15	270	579
佐用町	16	482	3,092	9,973	12	304	3,583	5,190	2	18	2,767	4,543	0	0	64	85	1	20	33	88
宍粟市	56	2,247	7,011	21,650	11	223	10,156	11,988	3	199	6,114	7,984	1	14	86	102	0	0	81	141
香美町	15	638	2,578	7,714	6	127	3,760	5,236	0	0	1,866	2,449	0	0	84	99	0	0	43	104
新温泉町	14	673	2,241	5,739	0	0	4,563	4,132	1	26	2,311	2,192	0	0	94	64	1	73	36	67
養父市	19	718	4,562	12,419	10	242	6,209	8,683	1	2	3,448	4,794	0	0	84	77	0	0	89	181
朝来市	43	1,698	6,131	15,624	15	426	8,162	10,147	4	106	4,451	5,577	0	0	156	123	1	32	142	273
丹波市	67	2,684	10,187	28,100	20	532	16,659	19,290	3	135	10,417	14,784	1	4	398	367	3	96	128	263
丹波篠山市	43	1,335	6,786	18,638	16	374	10,729	13,470	5	148	6,615	9,023	1	30	149	145	1	28	159	333
淡路市	33	1,131	8,987	25,465	14	517	12,487	15,987	3	40	7,424	10,713	2	0	321	370	1	89	250	480
南あわじ市	30	1,074	9,921	25,180	16	427	15,456	17,676	6	282	9,327	11,470	1	25	201	148	1	32	256	486
豊岡市	41	1,701	12,393	33,471	18	622	20,145	26,258	4	55	11,066	14,385	1	58	280	242	0	0	330	620
阪神南圏域	697	25,303	111,275	322,550	202	5,414	171,110	214,472	58	2,164	119,127	170,023	12	237	3,819	3,891	20	475	3,355	6,715
阪神北圏域	463	18,348	82,639	248,931	99	3,048	125,309	152,999	38	1,208	94,658	128,670	2	48	2,348	2,362	10	305	2,048	3,778
東播磨圏域	465	17,165	109,006	301,046	148	3,416	151,314	187,650	37	838	100,753	133,742	3	203	2,355	2,344	10	279	2,053	4,269
北播磨圏域	249	11,599	43,681	125,956	73	2,557	60,353	76,932	9	211	38,772	51,704	2	1	877	871	4	84	901	1,701
中播磨圏域	380	15,940	87,224	251,969	149	3,207	112,342	131,076	49	1,128	69,238	90,517	2	56	1,621	1,587	11	254	1,416	2,770
西播磨圏域	254	9,831	45,923	132,843	82	2,063	57,126	69,437	33	755	41,116	56,805	3	67	996	971	7	131	987	1,915
但馬圏域	132	5,428	27,905	74,968	49	1,417	42,839	54,455	10	188	23,142	29,398	1	58	698	605	2	105	640	1,246
丹波圏域	110	4,019	16,973	46,739	36	906	27,388	32,760	8	283	17,032	23,808	2	34	547	512	4	124	287	596
淡路圏域	87	3,377	26,631	72,121	36	1,108	40,128	48,351	11	374	25,039	33,920	4	26	730	725	2	121	749	1,407

	令和02年度																			
	動脈硬化症				脳出血				脳梗塞				狭心症				心筋梗塞			
	入院		外来＋調剤		入院		外来＋調剤		入院		外来＋調剤		入院		外来＋調剤		入院		外来＋調剤	
	件数	費用額 (万円)	件数	費用額 (万円)	件数	費用額 (万円)	件数	費用額 (万円)	件数	費用額 (万円)	件数	費用額 (万円)	件数	費用額 (万円)	件数	費用額 (万円)	件数	費用額 (万円)	件数	費用額 (万円)
兵庫県	308	28,982	9,454	21,691	2,970	248,845	2,395	6,120	6,511	481,159	50,344	96,326	3,946	318,516	68,028	152,843	894	126,887	4,953	13,892
神戸市	84	7,982	3,370	6,521	754	61,956	557	1,619	1,628	120,013	11,061	21,413	1,168	87,842	18,567	43,332	212	29,951	1,153	3,717
東灘区	13	1,595	220	575	150	10,962	49	156	224	16,480	1,436	2,796	114	8,295	1,877	4,403	35	5,088	150	605
灘区	6	558	147	580	46	3,567	67	213	96	6,450	838	1,601	73	5,558	1,376	2,986	19	2,196	62	304
中央区	7	790	154	424	44	2,853	41	124	131	8,649	679	1,446	76	8,163	1,373	3,047	11	1,793	84	270
兵庫区	1	147	193	687	60	6,170	34	80	163	12,935	701	1,362	90	8,254	1,358	3,599	15	2,322	86	308
長田区	9	1,302	129	317	66	5,235	74	258	128	10,641	833	1,497	101	6,867	1,400	3,402	20	2,930	79	312
須磨区	6	449	177	255	33	2,594	18	60	75	4,305	518	947	67	4,805	899	2,073	14	1,534	79	233
垂水区	7	419	871	1,286	133	11,861	98	217	222	16,292	1,813	3,348	115	9,683	2,612	5,952	25	2,977	188	516
北区	8	480	323	536	89	7,911	54	149	230	17,270	1,633	3,138	236	18,344	3,035	7,453	30	4,525	145	493
北須磨支所	15	1,090	473	555	48	3,438	49	177	108	8,773	729	1,397	65	3,443	1,375	3,023	9	1,520	48	117
西区	12	1,151	683	1,306	85	7,364	73	185	251	18,218	1,881	3,881	231	14,430	3,262	7,393	34	5,065	232	558
姫路市	36	3,004	668	1,332	276	22,403	218	530	678	50,105	6,255	10,819	303	28,178	6,578	14,330	122	19,989	709	1,786
尼崎市	17	1,537	618	1,743	250	20,440	177	435	535	39,907	4,205	7,838	405	35,299	6,508	14,653	57	7,459	377	1,114
明石市	14	1,171	353	1,021	181	17,404	152	449	324	25,759	2,878	5,969	153	12,767	3,342	7,332	37	4,284	213	542
西宮市	37	3,866	777	1,709	208	19,537	225	499	497	38,979	3,659	6,740	295	22,574	5,154	10,973	64	8,380	211	604
洲本市	5	527	80	204	42	2,894	33	50	94	6,389	392	956	47	3,284	744	1,766	10	2,382	25	60
芦屋市	4	203	110	203	54	4,987	39	63	102	7,643	658	1,332	55	4,194	939	2,172	12	2,240	45	94
伊丹市	14	1,261	229	448	99	8,780	54	125	179	13,345	1,684	3,021	142	12,978	2,661	5,361	24	3,227	182	390
相生市	2	120	47	142	10	801	50	95	53	3,980	291	654	21	1,247	397	948	7	1,113	26	76
加古川市	13	936	344	795	115	10,311	122	275	429	28,698	3,948	7,091	129	10,941	3,093	6,584	37	5,373	378	982
赤穂市	0	0	69	161	33	2,738	17	28	40	2,697	525	1,138	35	2,422	596	1,403	5	542	39	86
西脇市	0	0	35	53	30	2,781	17	45	63	5,232	377	645	49	3,444	478	1,275	14	2,002	21	56
宝塚市	14	1,642	458	865	112	8,854	64	173	224	17,558	1,867	3,568	181	13,736	2,729	6,374	30	4,645	114	295
三木市	4	357	108	268	85	8,113	23	72	137	12,354	570	1,205	49	3,284	1,136	2,495	16	2,250	63	164
高砂市	6	449	143	303	34	2,943	51	135	148	10,109	1,521	2,952	38	2,842	1,227	2,491	10	1,261	124	293
川西市	11	1,041	227	441	68	6,318	35	62	163	10,568	1,009	1,967	124	10,245	2,165	4,901	21	2,699	101	352
小野市	0	0	62	118	34	2,635	14	61	62	5,774	463	991	12	1,203	498	1,061	13	1,481	73	182
三田市	4	391	207	1,261	71	5,760	63	190	122	9,035	928	2,114	104	8,054	1,085	2,581	20	2,565	87	303
加西市	1	142	55	105	36	3,258	8	16	56	3,961	507	1,097	26	1,967	441	905	8	1,090	66	164
猪名川町	4	531	49	96	10	742	9	10	40	3,715	175	356	22	2,247	502	1,128	6	806	24	33
加東市	2	205	84	192	13	1,193	11	27	43	3,106	350	564	21	3,199	490	912	8	817	38	108
多可町	1	188	14	28	13	1,020	2	9	10	453	126	197	25	2,082	273	558	3	492	18	59
稲美町	0	0	49	109	10	698	17	39	51	3,350	565	1,000	18	1,033	352	780	10	708	27	108
播磨町	0	0	46	116	11	1,185	17	92	45	2,488	430	928	13	1,081	305	705	8	671	27	57
市川町	2	69	30	126	2	105	14	33	17	1,159	140	291	10	841	134	281	1	164	13	27
福崎町	0	0	34	75	4	240	4	9	19	1,408	252	479	9	764	274	564	5	527	27	72
神河町	2	204	10	9	6	608	3	13	23	1,921	166	300	16	1,471	124	376	4	586	1	3
太子町	3	114	49	69	15	1,572	3	9	53	3,394	326	590	20	2,033	362	737	7	547	33	74
たつの市	3	350	133	267	30	2,178	61	177	107	8,837	847	1,487	81	6,228	947	2,164	21	3,801	150	393
上郡町	0	0	47	105	4	257	8	18	23	2,047	190	368	24	2,047	320	770	4	542	14	36
佐用町	1	144	23	40	0	0	2	7	14	966	138	296	23	1,523	258	750	4	333	9	31
宍粟市	3	191	65	148	31	2,719	26	88	41	2,848	525	952	35	2,597	433	1,053	10	1,401	88	211
香美町	0	0	21	44	12	862	9	20	27	1,658	167	373	10	765	246	612	5	899	17	77
新温泉町	0	0	63	63	21	1,002	3	5	16	709	228	368	6	844	267	475	10	1,434	37	96
養父市	2	243	35	76	21	1,153	27	41	36	2,460	217	423	14	1,513	325	723	7	875	14	53
朝来市	1	109	74	208	16	1,436	20	39	45	2,884	315	558	19	1,755	405	1,018	5	805	23	110
丹波市	3	331	265	529	56	4,510	47	94	75	5,609	442	805	52	3,152	662	1,877	7	854	95	232
丹波篠山市	4	337	76	196	20	1,176	25	44	67	4,306	356	782	34	2,465	525	1,137	17	2,201	71	258
淡路市	3	130	114	223	73	5,541	56	157	71	5,377	403	953	41	3,992	529	1,275	9	1,683	41	161
南あわじ市	3	433	80	167	27	2,446	36	141	53	3,644	518	1,192	57	4,499	734	1,546	5	732	81	156
豊岡市	5	771	133	1,109	83	5,289	76	128	101	6,715	670	1,557	60	5,884	1,223	2,469	19	3,076	98	278
阪神南圏域	58	5,606	1,505	3,655	512	44,965	441	998	1,134	86,530	8,522	15,909	755	62,067	12,601	27,797	133	18,079	633	1,812
阪神北圏域	47	4,866	1,170	3,111	360	30,453	225	559	728	54,221	5,663	11,026	573	47,260	9,142	20,345	101	13,942	508	1,373
東播磨圏域	33	2,557	935	2,346	351	32,540	359	990	997	70,404	9,342	17,941	351	28,664	8,319	17,891	102	12,297	769	1,982
北播磨圏域	8	894	358	765	211	19,000	75	229	371	30,880	2,393	4,699	182	15,179	3,316	7,206	62	8,132	279	733
中播磨圏域	40	3,276	742	1,543	288	23,356	239	585	737	54,592	6,813	11,888	338	31,255	7,110	15,550	132	21,265	750	1,887
西播磨圏域	12	921	433	931	123	10,265	167	422	331	24,769	2,842	5,484	239	18,097	3,313	7,825	58	8,279	359	907
但馬圏域	8	1,123	326	1,500	153	9,742	135	232	225	14,426	1,597	3,279	109	10,761	2,466	5,297	46	7,090	189	615
丹波圏域	7	668	341	725	76	5,686	72	138	142	9,915	798	1,587	86	5,617	1,187	3,014	24	3,055	166	490
淡路圏域	11	1,090	274	594	142	10,881	125	347	218	15,410	1,313	3,100	145	11,775	2,007	4,587	24	4,797	147	377

医療の状況－入外レセプト件数・医療費順位（生活習慣病）

入外レセプト件数・医療費順位（生活習慣病）

	令和02年度											
	がん				筋・骨格				精神			
	入院		外来＋調剤		入院		外来＋調剤		入院		外来＋調剤	
	件数	費用額 (万円)	件数	費用額 (万円)	件数	費用額 (万円)	件数	費用額 (万円)	件数	費用額 (万円)	件数	費用額 (万円)
兵庫県	34,987	2,881,042	306,660	3,665,514	18,330	1,391,575	1,009,756	2,063,565	42,092	1,817,220	473,236	997,362
神戸市	8,988	744,710	84,157	1,033,426	4,699	359,874	267,684	550,090	10,877	480,383	134,033	285,139
東灘区	1,111	93,073	11,123	128,909	498	36,818	34,233	73,520	1,158	56,704	16,637	36,384
灘区	713	58,270	6,854	81,313	354	28,858	22,169	43,161	771	33,177	10,754	22,585
中央区	685	60,063	7,007	84,993	430	31,213	20,556	45,525	606	26,891	10,818	23,089
兵庫区	688	57,196	5,691	74,964	377	28,831	20,175	41,692	797	35,674	10,337	21,905
長田区	783	60,018	6,321	82,300	428	32,810	21,418	43,734	832	37,430	9,248	20,363
須磨区	396	32,698	3,653	44,593	265	20,789	12,386	26,026	618	26,649	6,674	14,154
垂水区	1,254	100,770	11,860	135,689	636	47,760	38,786	75,655	1,563	68,693	21,084	45,110
北区	1,268	103,693	11,786	151,856	606	50,217	34,189	74,717	2,017	86,282	18,846	39,624
北須磨支所	629	56,593	5,787	69,925	337	26,104	18,101	35,659	560	25,397	8,864	18,931
西区	1,461	122,335	14,075	178,884	768	56,475	45,671	90,400	1,955	83,486	20,771	42,994
姫路市	3,331	280,872	29,668	340,396	1,856	137,507	95,133	178,706	3,892	165,605	43,183	83,845
尼崎市	2,969	253,742	24,896	320,412	1,433	115,527	80,529	170,439	3,179	147,176	39,660	81,317
明石市	1,851	147,689	15,916	185,208	945	72,280	58,311	117,666	2,016	93,942	26,128	56,033
西宮市	2,737	228,637	24,528	300,041	1,235	101,317	81,269	159,575	2,513	111,560	38,400	78,623
洲本市	373	30,536	3,056	30,708	262	17,985	8,876	19,363	352	14,265	4,068	8,529
芦屋市	532	44,416	6,050	62,356	252	19,893	17,198	36,298	506	21,998	9,009	18,569
伊丹市	1,080	87,602	10,247	120,810	477	40,523	37,778	75,531	1,371	58,123	17,064	33,756
相生市	334	25,007	1,901	23,697	153	9,414	6,499	12,658	313	12,121	3,013	7,280
加古川市	1,536	126,709	14,096	166,965	1,063	68,861	50,656	106,766	2,188	96,290	24,033	53,399
赤穂市	435	34,983	2,835	32,620	171	14,428	7,193	15,581	677	25,792	4,207	11,087
西脇市	290	24,866	2,049	27,339	165	12,685	7,912	16,586	485	18,328	4,095	7,231
宝塚市	1,522	132,242	12,872	151,320	664	49,845	40,433	86,405	1,365	60,214	18,791	39,952
三木市	533	40,756	4,540	59,219	311	23,180	15,680	35,799	984	40,561	7,002	15,631
高砂市	588	45,539	5,096	65,099	316	23,365	20,179	43,834	553	24,300	8,498	17,796
川西市	1,035	86,495	8,636	99,263	449	34,953	28,669	58,987	844	36,948	12,061	25,608
小野市	358	29,131	2,788	32,096	199	12,702	8,240	16,161	608	24,027	3,669	7,257
三田市	618	48,089	5,946	65,697	305	25,492	18,078	33,159	780	35,517	8,307	20,554
加西市	329	26,851	2,410	30,436	236	15,828	8,776	15,359	575	23,689	4,319	8,437
猪名川町	203	17,612	1,831	25,238	121	10,122	6,753	13,978	130	6,538	2,072	4,460
加東市	302	25,943	2,129	25,858	180	10,440	6,398	14,548	415	16,006	3,246	6,475
多可町	126	11,792	895	9,493	91	7,054	4,265	9,694	303	11,766	2,216	4,398
稲美町	143	10,000	2,041	24,044	153	10,527	7,052	15,890	335	14,767	2,817	6,173
播磨町	222	16,189	1,965	22,124	128	9,835	6,349	13,435	257	10,958	2,968	6,220
市川町	111	9,135	791	9,295	70	6,325	2,911	5,607	159	6,536	1,191	2,650
福崎町	166	13,263	1,107	11,769	52	4,331	3,029	5,040	255	9,812	1,798	5,053
神河町	76	5,914	678	6,500	50	3,393	2,723	5,600	142	5,965	985	2,075
太子町	235	18,378	1,919	24,566	111	8,595	6,202	12,885	316	13,778	2,609	4,868
たつの市	517	40,639	5,033	55,951	338	25,908	15,985	30,383	567	23,740	6,755	13,919
上郡町	139	10,057	882	8,156	97	7,280	3,275	7,069	244	9,963	1,405	2,972
佐用町	178	13,578	949	11,207	88	5,164	3,341	6,973	344	13,203	1,449	3,090
宍粟市	292	23,880	2,376	25,441	175	14,322	7,951	14,078	413	17,689	2,793	5,544
香美町	158	13,363	967	11,794	67	5,635	3,496	7,798	142	5,414	1,351	2,926
新温泉町	154	12,007	905	9,204	61	5,385	3,107	4,648	245	10,095	1,343	2,794
養父市	200	15,964	1,349	15,469	142	10,615	4,719	8,498	473	18,166	2,029	4,435
朝来市	253	18,221	1,836	19,162	130	9,477	5,008	10,282	517	20,781	2,386	5,334
丹波市	456	37,715	3,769	42,616	215	18,774	14,267	32,471	708	28,414	5,546	12,847
丹波篠山市	370	28,150	2,344	22,542	188	13,761	8,003	16,320	482	19,429	3,600	8,744
淡路市	337	25,543	3,087	33,099	189	13,819	9,087	18,586	409	16,817	4,637	9,777
南あわじ市	410	33,730	3,907	43,227	308	20,388	11,171	25,519	600	23,780	4,573	8,889
豊岡市	500	41,096	4,213	61,652	185	14,765	15,571	35,301	558	22,764	5,927	13,677
阪神南圏域	6,238	526,795	55,474	682,808	2,920	236,737	178,996	366,311	6,198	280,735	87,069	178,509
阪神北圏域	4,458	372,041	39,532	462,328	2,016	160,936	131,711	268,060	4,490	197,340	58,295	124,331
東播磨圏域	4,340	346,127	39,114	463,439	2,605	184,868	142,547	297,591	5,349	240,257	64,444	139,621
北播磨圏域	1,938	159,339	14,811	184,440	1,182	81,889	51,271	108,147	3,370	134,377	24,547	49,430
中播磨圏域	3,684	309,184	32,244	367,961	2,028	151,556	103,796	194,953	4,448	187,918	47,157	93,623
西播磨圏域	2,130	166,522	15,895	181,638	1,133	85,111	50,446	99,628	2,874	116,285	22,231	48,760
但馬圏域	1,265	100,651	9,270	117,281	585	45,877	31,901	66,527	1,935	77,220	13,036	29,164
丹波圏域	826	65,865	6,113	65,158	403	32,535	22,270	48,791	1,190	47,842	9,146	21,591
淡路圏域	1,120	89,808	10,050	107,034	759	52,192	29,134	63,468	1,361	54,862	13,278	27,195

	令和01年度																			
	糖尿病				高血圧症				脂質異常症				高尿酸血症				脂肪肝			
	入院		外来＋調剤		入院		外来＋調剤		入院		外来＋調剤		入院		外来＋調剤		入院		外来＋調剤	
	件数	費用額 (万円)	件数	費用額 (万円)	件数	費用額 (万円)	件数	費用額 (万円)	件数	費用額 (万円)	件数	費用額 (万円)	件数	費用額 (万円)	件数	費用額 (万円)	件数	費用額 (万円)	件数	費用額 (万円)
兵庫県	4,358	164,583	737,045	2,085,704	1,322	35,929	1,085,504	1,367,950	359	9,890	755,172	1,082,977	63	2,079	19,955	21,227	107	2,577	17,308	33,774
神戸市	1,100	43,396	176,639	499,940	309	8,656	270,548	352,101	99	2,793	189,186	288,032	25	698	5,264	5,893	32	657	4,936	9,813
東灘区	157	6,215	17,987	53,065	39	800	30,207	38,744	13	363	20,895	31,872	2	22	629	748	1	17	643	1,232
灘区	75	2,914	12,986	37,158	20	409	20,436	26,619	12	324	13,450	20,484	0	0	502	555	3	47	444	1,056
中央区	95	4,012	12,117	35,777	30	996	18,855	25,002	8	285	15,208	24,388	3	84	395	484	8	210	465	918
兵庫区	92	3,691	13,727	40,428	27	534	20,098	28,248	6	100	13,239	20,579	0	0	355	396	2	60	353	774
長田区	104	3,848	14,275	40,304	20	534	19,629	25,527	12	307	12,369	20,144	6	94	393	429	2	55	332	744
須磨区	44	1,675	8,262	22,979	17	828	12,483	15,305	5	93	9,059	13,089	2	30	207	218	2	3	221	413
垂水区	150	6,199	27,789	78,512	37	1,270	40,951	52,597	14	390	28,146	48,823	2	49	579	662	4	72	736	1,487
北区	169	6,812	25,718	74,390	38	1,427	42,308	55,480	11	258	30,195	42,738	5	233	927	1,049	2	91	536	950
北須磨支所	59	2,331	12,216	34,596	31	756	18,622	23,943	3	66	13,825	21,470	2	121	384	407	0	0	430	821
西区	155	5,699	31,562	82,730	50	1,105	46,959	60,636	15	608	32,800	44,443	3	65	893	945	8	102	776	1,417
姫路市	432	16,765	81,243	230,546	149	3,221	106,902	126,327	49	1,590	68,569	93,288	3	108	1,478	1,625	8	188	1,382	2,771
尼崎市	459	15,319	57,425	160,314	119	2,883	89,621	115,354	30	655	56,036	83,704	6	154	1,943	2,045	15	569	1,452	2,932
明石市	190	7,184	38,500	107,328	67	1,470	54,937	71,446	19	284	36,544	51,246	2	73	853	900	5	112	911	1,944
西宮市	308	11,586	46,400	135,509	95	3,009	73,076	89,561	25	368	58,601	84,105	3	271	1,769	1,833	7	105	1,617	3,006
洲本市	16	503	7,611	20,705	8	328	12,446	15,576	1	28	8,375	12,390	1	0	267	276	0	0	331	583
芦屋市	54	2,070	8,411	26,252	16	278	14,011	18,536	2	32	12,153	19,486	0	0	291	324	1	84	226	470
伊丹市	175	6,918	24,506	75,773	41	930	38,774	46,120	4	233	27,432	36,626	4	106	710	684	3	77	655	1,211
相生市	44	1,624	4,972	13,820	20	277	6,781	8,630	3	13	4,457	6,555	0	0	52	58	0	0	52	135
加古川市	227	7,643	46,315	122,960	42	975	62,162	76,682	18	323	43,524	57,806	1	58	864	892	1	17	636	1,327
赤穂市	50	1,611	8,483	24,197	14	242	9,615	12,465	7	124	9,783	14,556	0	0	227	260	1	13	122	248
西脇市	46	1,937	6,021	16,632	19	712	8,500	11,917	3	54	5,709	8,387	0	0	143	172	1	9	163	312
宝塚市	133	4,594	25,513	76,558	56	1,638	38,125	47,959	13	349	29,573	43,410	5	144	713	731	8	214	655	1,281
三木市	100	4,069	12,735	40,878	19	519	17,150	21,639	6	323	12,582	17,805	0	0	269	261	2	47	292	585
高砂市	70	2,290	15,295	42,908	33	1,267	22,963	29,084	5	44	15,921	23,382	0	0	404	439	2	34	270	493
川西市	134	5,034	17,814	52,375	39	1,769	30,215	36,836	10	572	24,873	33,375	2	63	599	655	5	91	377	707
小野市	39	1,742	8,244	22,406	12	304	12,162	15,565	1	113	7,316	9,726	1	4	145	136	0	0	119	216
三田市	77	2,705	12,645	36,116	17	481	18,184	24,220	1	19	14,250	21,503	0	0	290	318	0	0	329	541
加西市	27	1,272	8,125	21,348	16	397	10,819	13,266	2	76	7,318	9,890	1	53	175	216	1	9	101	175
猪名川町	29	1,134	3,942	12,961	4	96	5,708	7,350	6	567	4,426	6,116	1	8	152	172	0	0	99	142
加東市	54	2,465	5,959	16,022	16	658	9,361	11,642	4	52	5,934	7,692	0	0	75	89	1	7	72	122
多可町	16	828	3,433	9,623	6	248	5,025	6,844	3	99	3,110	4,413	0	0	78	88	0	0	114	220
稲美町	26	975	5,877	16,423	11	379	8,218	9,630	1	5	6,295	7,861	0	0	154	154	2	46	130	291
播磨町	12	376	5,579	15,142	4	61	7,526	9,781	3	134	4,904	7,188	0	0	92	131	1	25	116	237
市川町	10	377	2,449	7,105	1	24	2,947	3,724	0	0	2,868	3,592	0	0	73	68	0	0	19	51
福崎町	11	514	3,091	8,316	4	70	3,885	4,742	1	5	2,902	3,638	1	15	42	41	0	0	39	69
神河町	26	1,101	2,168	5,762	9	106	2,864	3,435	2	9	1,659	2,107	0	0	106	103	0	0	25	45
太子町	30	1,233	5,326	15,938	7	131	7,363	8,565	5	165	4,721	6,027	0	0	123	111	0	0	88	153
たつの市	62	2,528	13,814	38,489	24	654	17,624	21,293	3	81	11,047	15,387	1	27	412	407	2	60	283	480
上郡町	15	508	3,741	9,345	4	112	3,992	4,660	2	31	4,690	6,945	0	0	78	49	0	0	224	423
佐用町	14	288	3,198	10,495	9	79	3,578	5,156	3	42	3,121	5,420	0	0	69	82	0	0	48	97
宍粟市	51	1,988	7,081	20,302	21	540	10,287	12,252	2	6	6,472	8,714	0	0	96	109	0	0	66	115
香美町	28	934	2,720	7,724	10	127	3,997	5,565	0	0	1,976	2,723	0	0	113	125	1	8	34	70
新温泉町	9	334	2,177	5,425	3	45	4,512	4,146	1	3	2,505	2,485	0	0	101	68	0	0	38	81
養父市	29	1,276	4,552	12,179	5	139	6,128	8,640	2	45	3,697	5,021	0	0	130	148	0	0	67	152
朝来市	28	1,331	6,242	15,551	7	187	8,366	10,933	3	73	4,711	6,098	1	105	153	121	1	17	121	231
丹波市	70	2,623	10,439	28,817	22	538	16,561	19,638	3	93	11,107	15,560	2	21	354	366	1	54	121	253
丹波篠山市	48	1,440	6,663	18,288	12	359	10,853	13,950	5	170	6,973	10,115	3	170	189	184	2	49	168	344
淡路市	40	1,360	9,108	25,510	17	622	12,836	16,387	3	98	8,029	11,606	0	0	322	351	2	42	319	548
南あわじ市	27	1,020	9,987	25,341	12	343	15,563	18,213	3	83	10,124	13,224	0	0	266	217	1	33	232	441
豊岡市	42	1,688	12,602	34,385	23	1,058	21,319	28,121	6	133	11,699	15,772	0	0	321	323	1	9	259	460
阪神南圏域	821	28,976	112,236	322,075	230	6,170	176,708	223,451	57	1,056	126,790	187,295	9	424	4,003	4,202	23	757	3,295	6,407
阪神北圏域	548	20,385	84,420	253,782	157	4,914	131,006	162,485	34	1,740	100,554	141,030	12	321	2,464	2,560	16	382	2,115	3,882
東播磨圏域	525	18,467	111,566	304,760	157	4,151	155,806	196,623	46	790	107,188	147,484	3	131	2,367	2,516	11	234	2,063	4,292
北播磨圏域	282	12,312	44,517	126,909	88	2,838	63,017	80,873	19	717	41,969	57,913	2	57	885	963	5	73	861	1,629
中播磨圏域	479	18,756	88,951	251,729	163	3,421	116,598	138,228	52	1,604	75,998	102,624	4	123	1,699	1,837	8	188	1,465	2,936
西播磨圏域	266	9,781	46,615	132,585	99	2,034	59,240	73,022	25	463	44,291	63,603	1	27	1,057	1,076	3	73	883	1,651
但馬圏域	136	5,564	28,293	75,264	48	1,556	44,322	57,404	12	254	24,588	32,100	1	105	818	785	3	34	519	994
丹波圏域	118	4,063	17,102	47,105	34	897	27,414	33,587	8	263	18,080	25,675	5	191	543	550	3	103	289	597
淡路圏域	83	2,883	26,706	71,556	37	1,293	40,845	50,176	7	210	26,528	37,220	1	0	855	845	3	76	882	1,573

	令和01年度																			
	動脈硬化症				脳出血				脳梗塞				狭心症				心筋梗塞			
	入院		外来＋調剤		入院		外来＋調剤		入院		外来＋調剤		入院		外来＋調剤		入院		外来＋調剤	
	件数	費用額 (万円)	件数	費用額 (万円)	件数	費用額 (万円)	件数	費用額 (万円)	件数	費用額 (万円)	件数	費用額 (万円)	件数	費用額 (万円)	件数	費用額 (万円)	件数	費用額 (万円)	件数	費用額 (万円)
兵庫県	316	26,742	10,816	25,816	3,058	245,130	2,594	6,620	6,825	488,683	54,029	104,708	4,664	364,731	73,471	168,650	863	128,511	5,182	14,237
神戸市	92	7,915	3,813	7,440	816	68,098	563	1,543	1,781	127,045	12,077	23,399	1,400	108,078	19,971	48,233	224	29,183	1,221	3,664
東灘区	12	1,111	258	841	139	10,289	80	238	230	15,196	1,580	2,991	96	7,257	1,941	4,633	25	2,862	166	543
灘区	6	601	190	416	49	3,413	40	106	114	8,188	885	1,705	82	5,317	1,525	3,574	17	1,741	75	270
中央区	9	559	197	488	69	6,525	35	91	170	12,376	785	1,660	99	7,275	1,496	3,760	15	2,312	76	237
兵庫区	9	754	193	790	39	3,703	36	83	193	14,592	674	1,286	129	10,165	1,381	3,618	17	2,320	104	407
長田区	15	1,519	137	323	72	5,834	53	250	128	10,559	928	1,657	117	10,473	1,489	3,815	13	1,751	64	234
須磨区	5	352	181	298	54	4,756	22	52	79	5,005	557	1,090	77	6,276	1,006	2,411	9	1,158	74	202
垂水区	7	473	976	1,875	124	10,817	90	180	246	16,681	1,988	3,874	169	12,738	2,817	6,378	28	3,523	181	433
北区	14	1,297	375	594	115	10,487	85	220	235	17,402	1,839	3,461	284	23,606	3,347	8,646	40	6,573	149	510
北須磨支所	4	326	514	665	54	4,211	30	41	103	8,039	792	1,516	106	7,369	1,492	3,446	20	2,398	55	146
西区	11	924	792	1,150	101	8,063	92	284	283	19,007	2,049	4,159	241	17,601	3,477	7,951	40	4,544	277	683
姫路市	37	3,072	683	1,419	325	27,956	213	523	601	41,842	6,818	12,060	410	37,833	7,326	16,133	85	15,073	675	1,591
尼崎市	17	1,092	709	2,276	236	18,003	200	464	510	35,156	4,463	8,572	461	33,648	6,891	15,537	62	10,310	422	1,153
明石市	27	2,477	405	1,257	190	15,601	129	430	392	28,560	3,109	6,684	172	14,653	3,488	7,668	42	6,096	214	479
西宮市	30	2,248	916	2,403	166	12,955	233	520	454	35,305	3,823	7,218	327	23,578	5,462	11,682	79	11,609	263	742
洲本市	0	0	110	291	40	2,737	33	58	71	5,358	443	1,130	37	2,892	685	1,401	10	1,649	30	104
芦屋市	3	574	134	245	34	3,322	41	81	99	8,041	739	1,403	50	4,122	1,017	2,272	11	2,049	59	135
伊丹市	10	1,080	271	479	92	6,494	69	178	218	15,358	1,890	3,499	165	12,914	3,052	6,668	32	4,487	224	596
相生市	4	185	70	193	28	1,333	37	63	24	1,436	384	927	26	1,294	467	991	6	730	35	135
加古川市	12	874	393	913	154	13,905	139	338	446	31,163	4,228	7,728	162	13,648	3,232	7,445	52	6,065	380	1,027
赤穂市	2	289	51	114	14	976	40	88	68	4,989	537	1,168	37	2,183	687	1,729	6	783	32	102
西脇市	0	0	51	112	45	3,684	15	37	52	3,512	371	675	52	4,290	544	1,485	7	1,029	54	127
宝塚市	8	985	547	1,032	95	7,168	81	130	188	12,903	2,015	4,004	204	14,809	2,905	6,643	23	3,749	143	377
三木市	14	1,112	145	408	70	6,012	20	59	108	8,588	627	1,271	81	6,951	1,265	3,164	15	3,007	87	300
高砂市	2	104	195	465	74	5,865	76	188	121	7,852	1,568	3,032	55	4,282	1,395	3,240	22	3,303	101	286
川西市	9	894	270	761	55	3,912	42	79	202	13,847	1,089	2,148	176	14,025	2,392	5,551	13	2,024	110	269
小野市	0	0	62	210	40	3,791	15	38	59	5,196	501	1,037	29	2,005	560	1,148	5	1,215	49	98
三田市	6	331	219	1,112	26	1,772	93	205	126	9,486	919	1,926	111	7,131	1,325	3,350	17	2,856	95	337
加西市	1	87	109	213	46	3,942	24	64	86	7,090	516	1,050	32	2,650	489	1,082	11	1,131	64	109
猪名川町	3	120	81	149	15	1,164	4	5	32	2,233	217	441	31	2,275	568	1,208	9	1,530	52	106
加東市	0	0	84	194	45	3,810	9	20	45	3,474	363	660	14	1,576	450	957	4	348	28	96
多可町	3	254	25	48	5	396	4	17	14	1,353	110	173	38	2,916	309	655	2	329	20	73
稲美町	0	0	66	173	14	1,020	13	29	52	3,859	646	1,168	30	2,033	427	915	1	28	62	190
播磨町	0	0	34	71	8	467	30	218	110	7,697	500	1,051	9	1,044	308	691	8	1,145	30	65
市川町	1	76	28	115	1	69	15	38	16	1,137	156	343	14	1,031	167	347	5	955	13	19
福崎町	3	288	48	116	14	1,280	10	23	24	1,971	274	564	13	793	333	741	3	727	17	56
神河町	0	0	12	16	7	676	2	7	30	1,904	146	254	18	1,849	138	336	1	206	2	9
太子町	1	61	42	60	12	841	5	15	46	3,276	394	755	23	1,830	416	834	6	650	32	74
たつの市	5	520	118	234	48	3,729	68	230	151	11,226	840	1,525	74	6,378	1,099	2,522	15	1,930	98	222
上郡町	1	79	36	82	11	914	17	47	31	2,300	205	414	23	1,746	313	784	3	385	8	37
佐用町	3	62	29	61	19	1,546	14	41	32	2,617	160	398	18	1,273	253	693	4	962	4	12
宍粟市	3	371	53	113	28	2,421	26	66	34	2,167	480	958	45	3,328	507	1,211	12	2,166	69	190
香美町	2	207	35	61	13	827	4	11	33	2,047	111	281	6	234	253	476	4	964	7	32
新温泉町	0	0	74	74	20	1,179	2	12	39	2,551	233	380	8	648	289	629	7	1,006	19	37
養父市	2	118	40	115	34	2,145	37	52	57	3,445	227	468	15	1,567	270	635	1	175	14	38
朝来市	1	143	64	193	18	1,265	21	45	29	1,809	310	532	22	1,323	393	997	6	506	47	157
丹波市	1	16	289	590	52	3,728	40	83	71	4,467	521	927	87	6,698	780	2,081	13	1,279	113	330
丹波篠山市	4	109	78	197	8	520	37	76	54	4,396	412	844	30	1,554	541	1,166	8	1,171	61	178
淡路市	3	255	180	473	64	5,049	64	203	123	8,126	416	1,022	51	3,957	503	1,158	7	1,402	53	193
南あわじ市	2	450	83	178	16	1,029	32	149	73	5,692	557	1,391	66	5,419	794	1,732	13	2,539	108	270
豊岡市	4	296	164	1,162	60	3,533	77	146	123	8,211	634	1,227	42	4,275	1,207	2,460	9	1,758	67	220
阪神南圏域	50	3,913	1,759	4,923	436	34,279	474	1,065	1,063	78,501	9,025	17,192	838	61,349	13,370	29,490	152	23,968	744	2,030
阪神北圏域	36	3,411	1,388	3,533	283	20,508	289	598	766	53,827	6,130	12,018	687	51,154	10,242	23,421	94	14,648	624	1,686
東播磨圏域	41	3,455	1,093	2,878	440	36,857	387	1,203	1,121	79,130	10,051	19,664	428	35,660	8,850	19,958	125	16,636	787	2,048
北播磨圏域	18	1,453	476	1,187	251	21,635	87	234	364	29,213	2,488	4,866	246	20,388	3,617	8,491	44	7,060	302	804
中播磨圏域	41	3,436	771	1,667	347	29,980	240	591	671	46,854	7,394	13,221	455	41,506	7,964	17,557	94	16,961	707	1,675
西播磨圏域	19	1,566	399	855	160	11,761	207	551	386	28,012	3,000	6,146	246	18,032	3,742	8,764	52	7,606	278	771
但馬圏域	9	764	377	1,604	145	8,948	141	267	281	18,063	1,515	2,888	93	8,047	2,412	5,197	27	4,409	154	483
丹波圏域	5	124	367	787	60	4,249	77	159	125	8,862	933	1,770	117	8,251	1,321	3,248	21	2,450	174	508
淡路圏域	5	705	373	943	120	8,814	129	410	267	19,176	1,416	3,543	154	12,267	1,982	4,291	30	5,590	191	567

医療の状況－入外レセプト件数・医療費順位（生活習慣病）

入外レセプト件数・医療費順位（生活習慣病）

	令和01年度											
	がん				筋・骨格				精神			
	入院		外来＋調剤		入院		外来＋調剤		入院		外来＋調剤	
	件数	費用額 (万円)	件数	費用額 (万円)	件数	費用額 (万円)	件数	費用額 (万円)	件数	費用額 (万円)	件数	費用額 (万円)
兵庫県	37,792	2,944,800	316,108	3,518,614	20,066	1,451,410	1,097,251	2,199,821	44,956	1,908,144	472,772	1,018,325
神戸市	10,261	801,959	87,189	982,426	5,290	393,853	292,860	589,383	11,425	491,421	132,300	288,397
東灘区	1,206	97,360	11,565	120,425	557	40,650	37,060	77,100	1,125	50,590	16,155	36,572
灘区	788	60,855	7,094	83,464	411	30,378	24,582	47,529	814	33,634	10,929	23,598
中央区	831	64,396	7,471	84,668	481	34,178	22,650	48,242	728	34,469	10,687	23,400
兵庫区	838	63,944	6,017	70,337	456	34,983	21,505	44,751	914	39,431	10,239	23,233
長田区	874	69,671	6,303	73,360	437	32,403	23,093	47,449	818	35,211	9,021	20,548
須磨区	409	30,975	3,849	42,378	230	15,524	13,971	27,191	651	27,807	6,342	13,334
垂水区	1,399	107,925	12,357	133,164	717	51,746	43,485	83,750	1,632	71,405	20,439	44,345
北区	1,443	114,578	11,995	143,146	747	61,708	37,196	80,725	2,126	87,192	18,769	41,261
北須磨支所	698	55,590	6,059	63,814	338	25,936	19,853	38,310	627	27,542	9,066	19,210
西区	1,775	136,666	14,479	167,669	916	66,348	49,465	94,335	1,990	84,138	20,653	42,897
姫路市	3,560	272,401	30,126	326,634	1,967	136,710	102,177	189,117	4,205	178,154	43,697	88,977
尼崎市	3,048	250,164	25,425	311,244	1,556	120,371	86,791	181,389	3,288	150,060	39,156	82,003
明石市	1,891	145,537	16,388	180,641	1,086	76,474	62,952	124,644	2,355	106,236	26,216	57,153
西宮市	2,881	228,601	25,272	289,351	1,311	101,454	88,796	170,668	2,710	121,498	38,431	78,822
洲本市	388	29,664	2,962	26,148	238	16,319	9,909	22,261	472	18,155	4,128	9,025
芦屋市	632	48,767	6,370	61,796	277	19,685	18,740	38,581	555	22,377	8,647	18,215
伊丹市	1,153	91,426	10,628	119,506	545	45,940	40,057	78,762	1,474	64,300	17,165	34,737
相生市	303	22,659	1,809	21,677	213	13,345	7,071	13,344	377	14,550	2,988	7,529
加古川市	1,671	126,530	14,663	163,125	1,155	68,222	56,530	115,662	2,413	104,685	23,862	56,240
赤穂市	435	32,814	3,028	30,635	142	10,189	7,915	17,587	749	28,993	4,141	10,844
西脇市	302	23,838	2,191	24,440	165	11,791	8,473	17,137	600	23,210	4,174	7,471
宝塚市	1,473	116,548	13,463	141,858	747	57,688	44,647	92,354	1,358	59,311	18,979	40,295
三木市	666	47,440	4,776	52,419	298	21,290	16,797	36,350	1,120	44,834	6,947	15,724
高砂市	584	44,390	5,166	61,305	430	27,646	21,524	45,028	617	26,202	8,727	18,482
川西市	1,096	89,783	8,876	94,541	559	44,705	32,171	64,787	961	45,142	12,516	27,372
小野市	437	32,094	2,874	32,838	218	13,788	9,091	17,165	614	23,103	3,701	7,437
三田市	723	55,496	5,983	63,427	319	24,772	18,690	34,439	826	36,076	8,250	19,779
加西市	369	27,222	2,547	31,090	179	12,194	9,374	17,104	671	26,572	4,356	8,590
猪名川町	223	17,964	1,890	19,817	94	6,627	7,516	15,153	132	5,887	2,242	4,393
加東市	273	21,460	2,169	27,664	181	10,373	6,963	15,871	447	17,089	3,292	6,730
多可町	117	9,007	951	9,751	90	5,878	4,690	10,147	281	10,702	2,134	4,428
稲美町	243	18,322	2,299	24,976	209	13,567	8,078	15,983	347	14,643	2,655	5,880
播磨町	223	17,133	1,919	22,753	113	8,397	7,193	13,806	310	13,678	2,798	6,017
市川町	122	9,838	782	7,704	52	3,487	2,907	5,686	182	7,226	1,139	2,411
福崎町	145	11,806	1,120	8,872	42	3,667	3,236	5,581	296	11,906	1,710	4,557
神河町	135	9,545	760	7,523	56	4,361	2,593	5,694	123	4,866	992	2,087
太子町	216	16,190	1,779	23,319	133	9,748	6,811	14,126	269	11,136	2,584	5,028
たつの市	600	45,535	5,109	51,511	400	27,318	17,755	33,359	597	24,113	6,796	14,642
上郡町	170	11,598	983	9,676	117	7,955	3,554	7,570	225	8,786	1,490	3,378
佐用町	161	12,957	1,040	12,815	106	6,680	3,776	8,226	347	13,185	1,530	3,246
宍粟市	312	23,383	2,416	22,513	155	11,345	8,539	15,241	369	14,534	2,801	5,446
香美町	173	12,722	1,073	12,936	49	3,668	3,612	8,358	204	8,118	1,311	3,125
新温泉町	102	8,698	818	7,147	39	2,583	3,231	4,893	263	10,563	1,310	2,707
養父市	157	12,612	1,428	18,599	127	9,345	4,751	9,412	418	15,289	2,253	4,971
朝来市	273	19,890	1,942	20,007	109	6,691	5,490	11,264	481	18,391	2,471	5,368
丹波市	456	35,903	3,769	34,347	236	19,571	14,815	32,616	692	27,238	5,691	13,846
丹波篠山市	342	28,884	2,345	19,942	195	12,859	8,051	16,227	480	19,174	3,545	8,645
淡路市	369	28,946	3,225	33,290	266	18,084	10,021	20,079	408	16,168	4,661	9,913
南あわじ市	430	31,354	4,147	50,455	338	21,768	12,875	28,882	635	24,046	4,911	10,014
豊岡市	677	53,720	4,408	57,895	264	21,001	16,229	35,885	660	26,524	6,075	14,404
阪神南圏域	6,561	527,533	57,067	662,390	3,144	241,510	194,327	390,638	6,553	293,935	86,234	179,040
阪神北圏域	4,668	371,217	40,840	439,150	2,264	179,733	143,081	285,494	4,751	210,718	59,152	126,575
東播磨圏域	4,612	351,913	40,435	452,801	2,993	194,306	156,277	315,123	6,042	265,445	64,258	143,771
北播磨圏域	2,164	161,061	15,508	178,203	1,131	75,315	55,388	113,774	3,733	145,509	24,604	50,378
中播磨圏域	3,962	303,590	32,788	350,733	2,117	148,225	110,913	206,078	4,806	202,153	47,538	98,032
西播磨圏域	2,197	165,135	16,164	172,145	1,266	86,580	55,421	109,453	2,933	115,297	22,330	50,114
但馬圏域	1,382	107,643	9,669	116,584	588	43,288	33,313	69,812	2,026	78,885	13,420	30,575
丹波圏域	798	64,786	6,114	54,289	431	32,429	22,866	48,843	1,172	46,413	9,236	22,492
淡路圏域	1,187	89,964	10,334	109,893	842	56,170	32,805	71,222	1,515	58,369	13,700	28,951

入院レセプト件数（糖尿病）

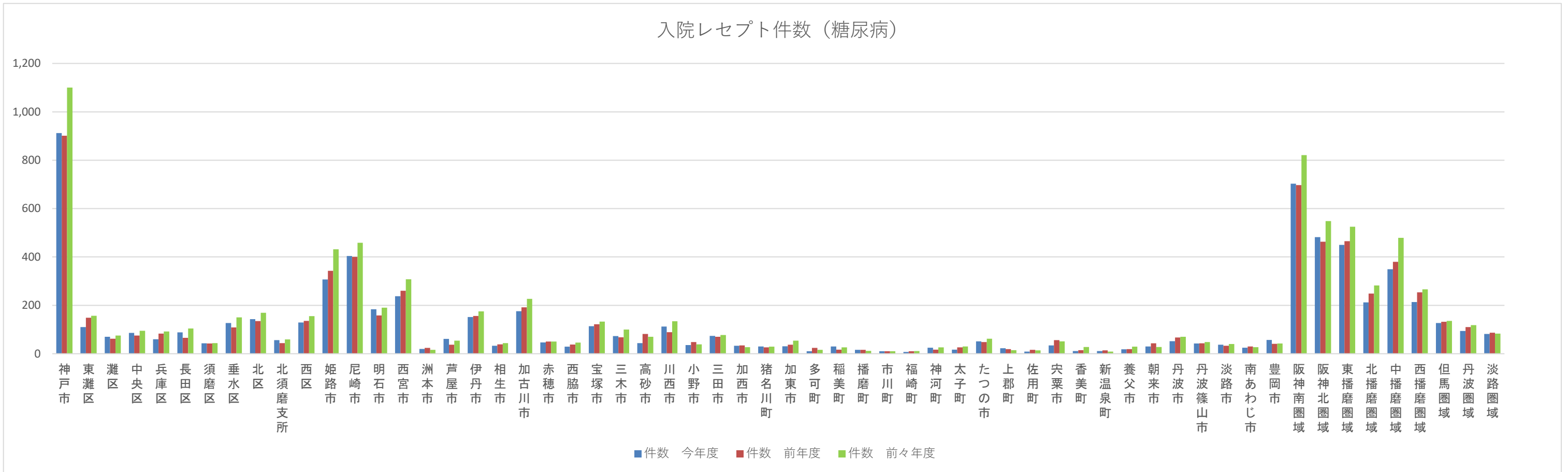

入院費用額（万円）（糖尿病）

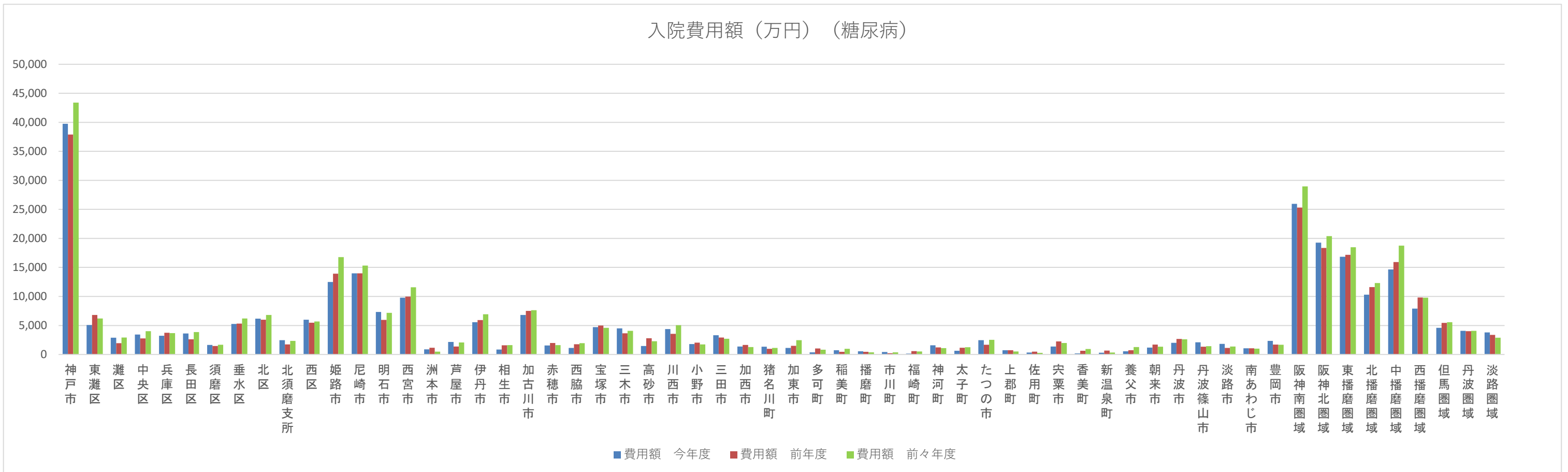

外来レセプト件数（糖尿病）

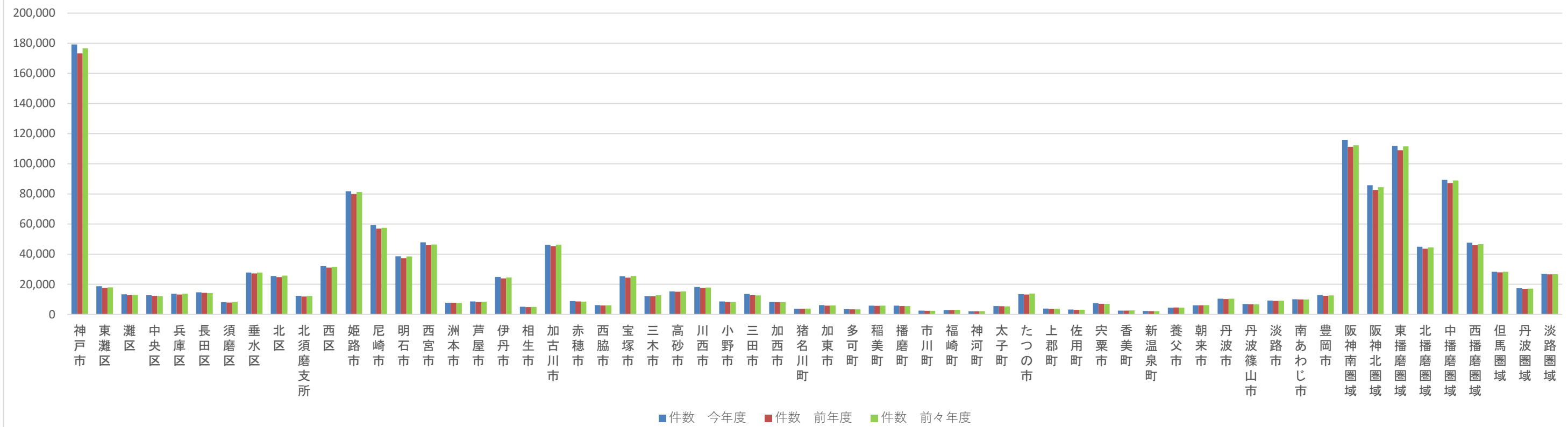

外来費用額（万円）（糖尿病）

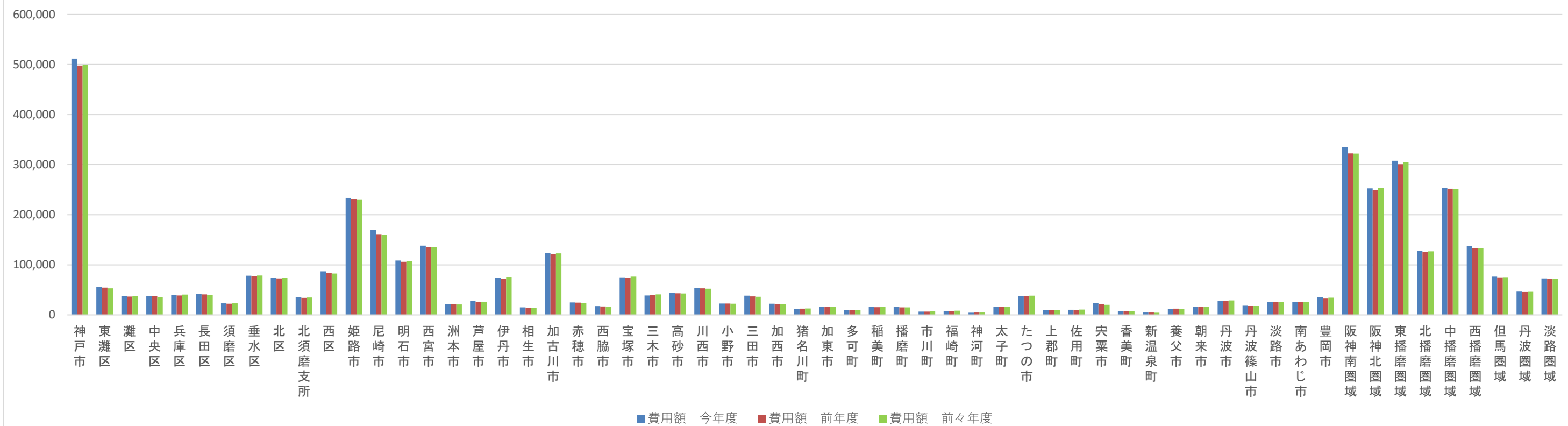

入院レセプト件数（高血圧症）

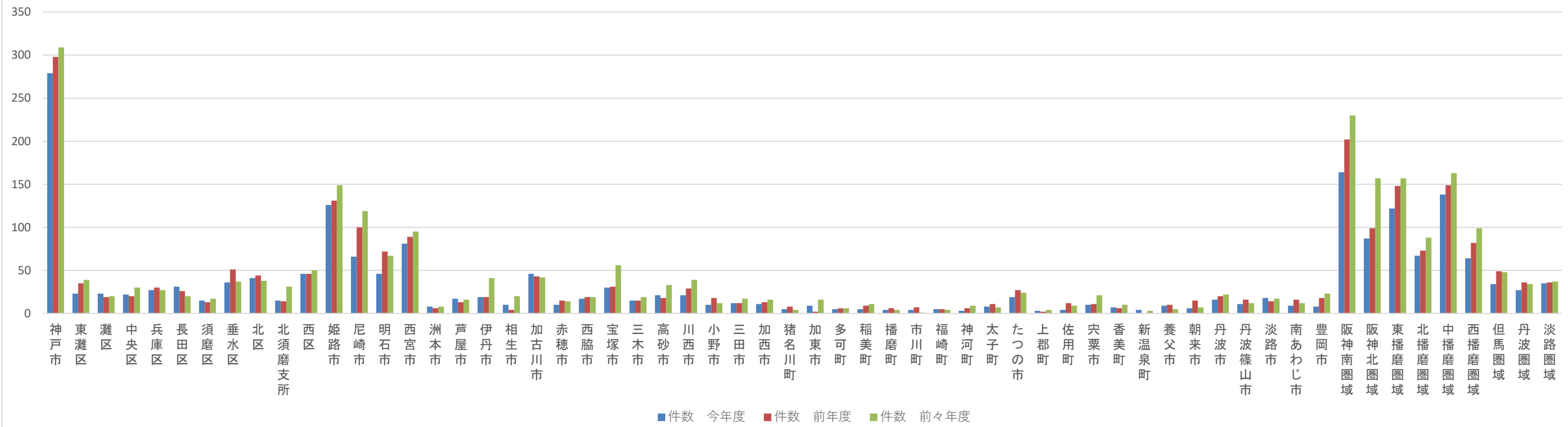

入院費用額（万円）（高血圧症）

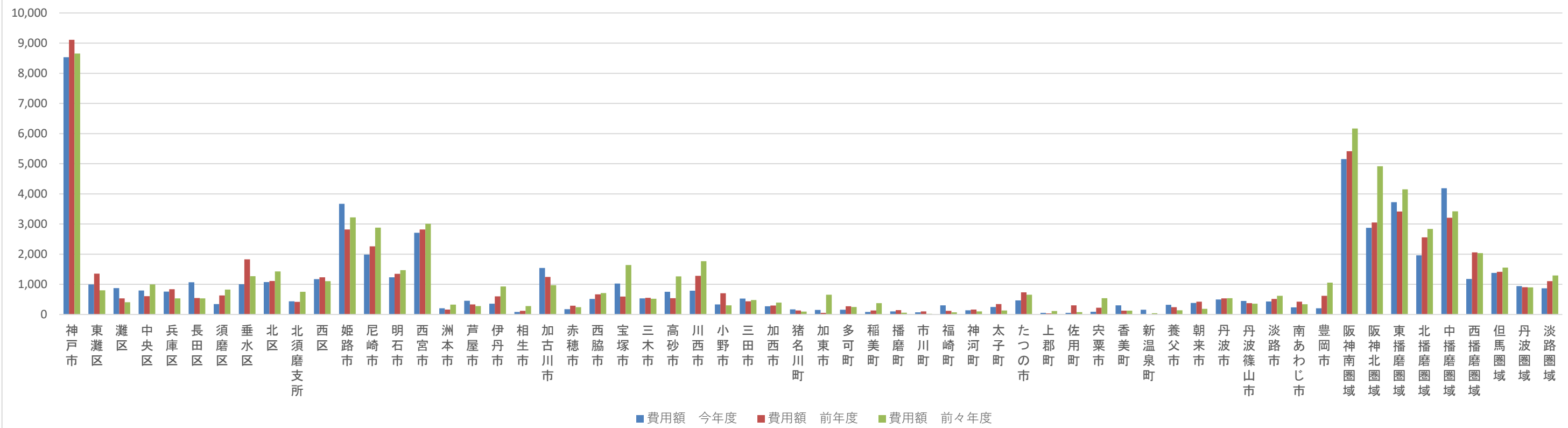

外来レセプト件数（高血圧症）

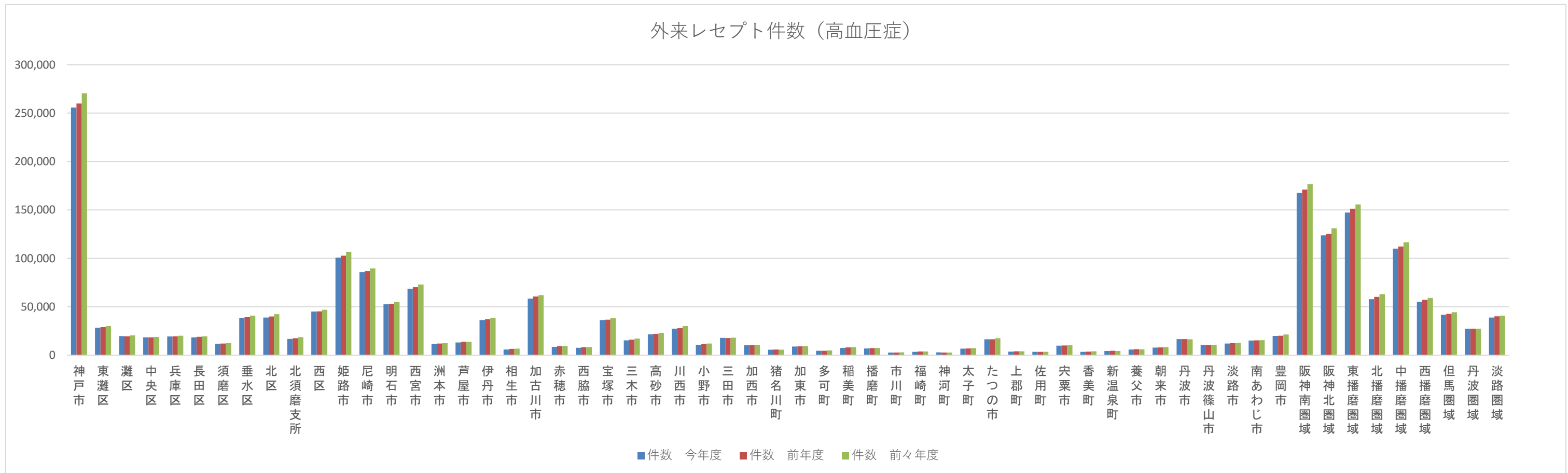

外来費用額（万円）（高血圧症）

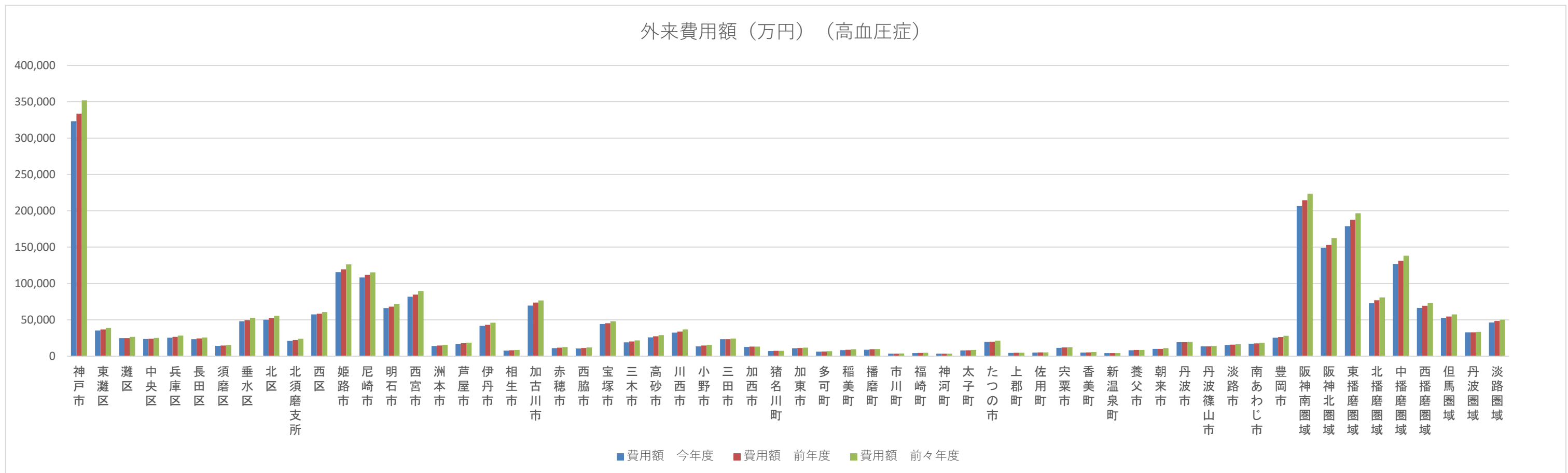

入院レセプト件数（脂質異常症）

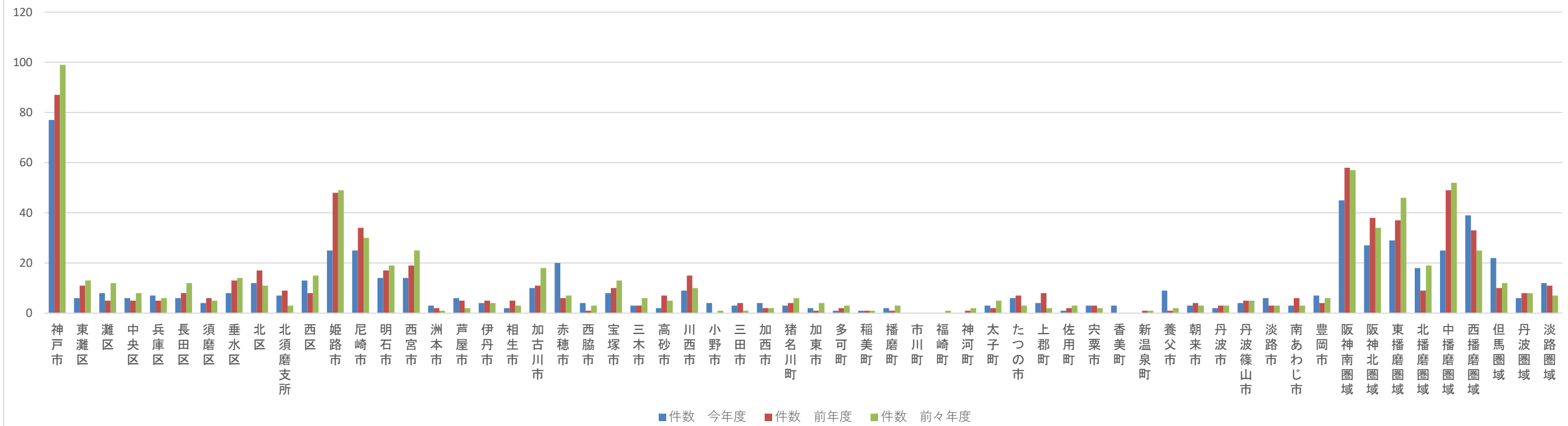

入院費用額（万円）（脂質異常症）

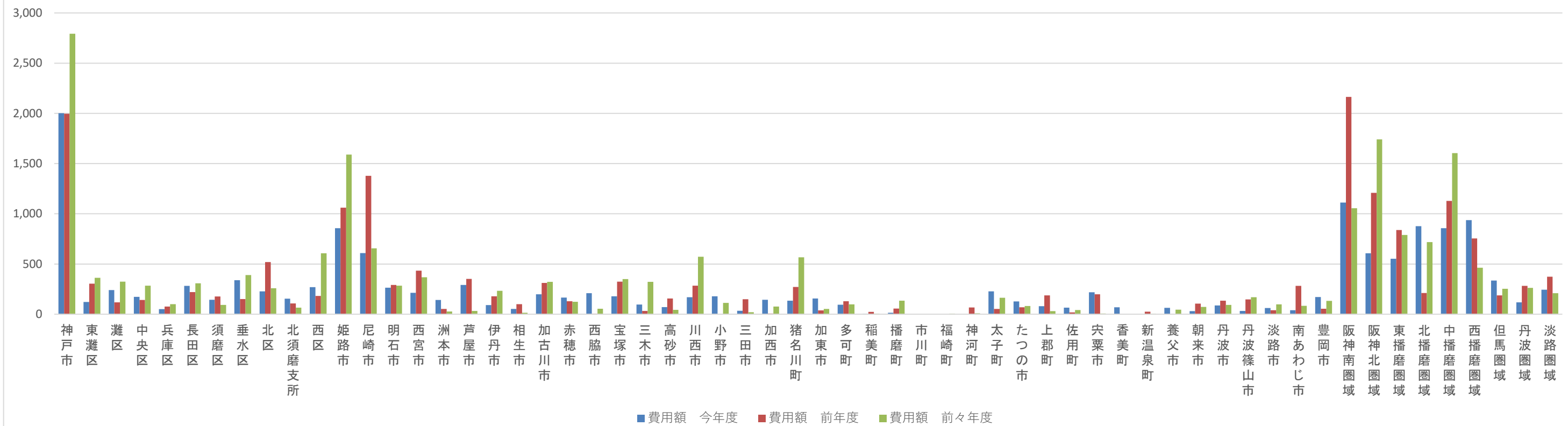

外来レセプト件数（脂質異常症）

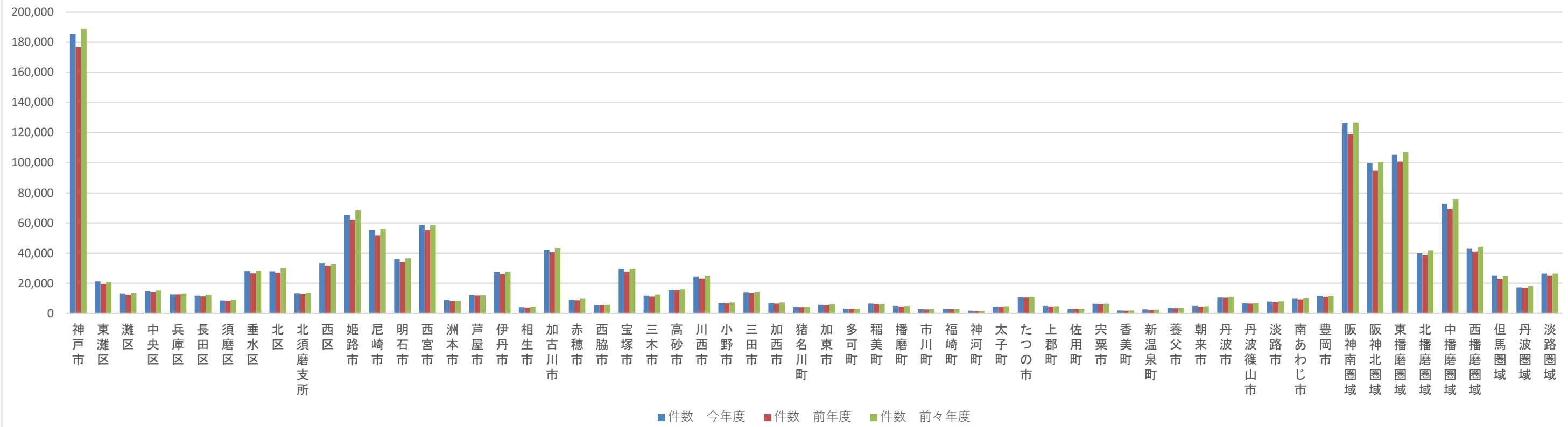

外来費用額（万円）（脂質異常症）

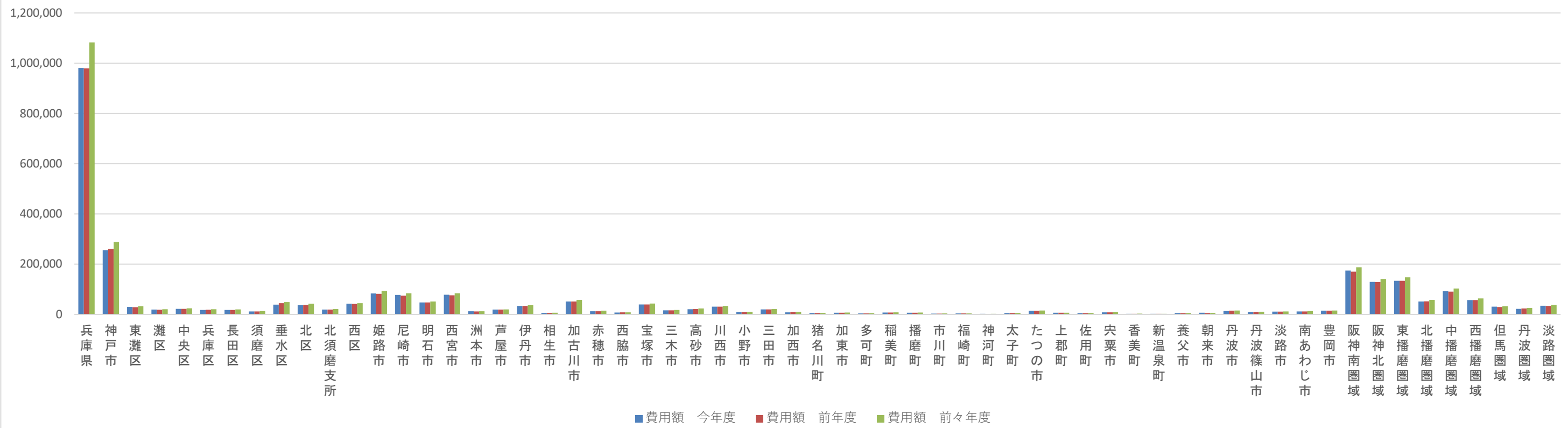

入院レセプト件数（高尿酸血症）

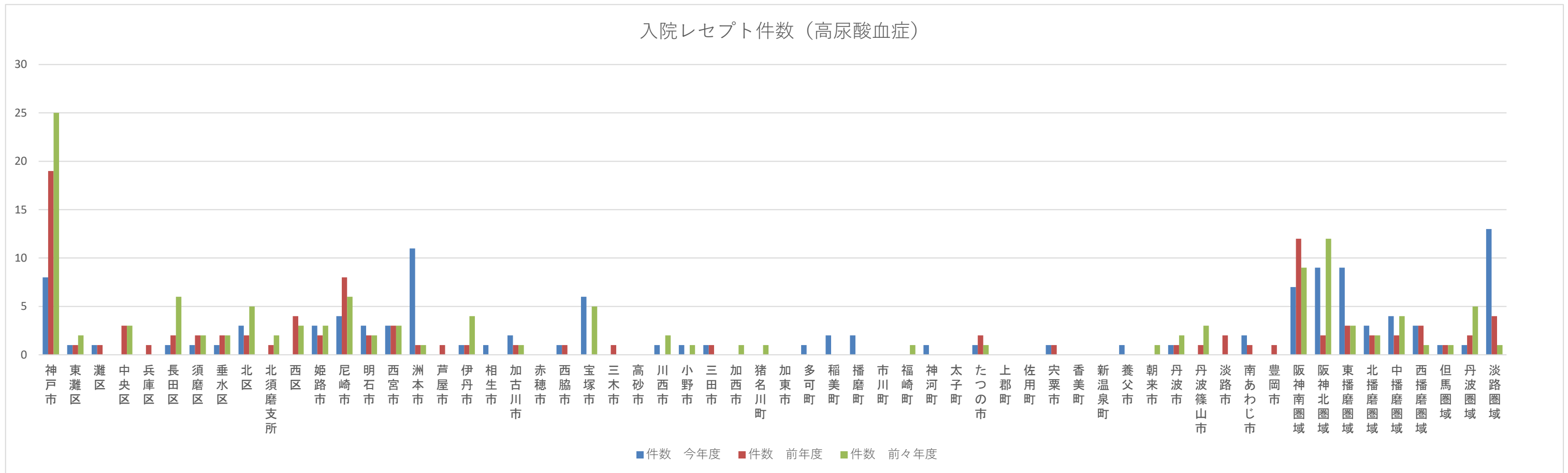

入院費用額（万円）（高尿酸血症）

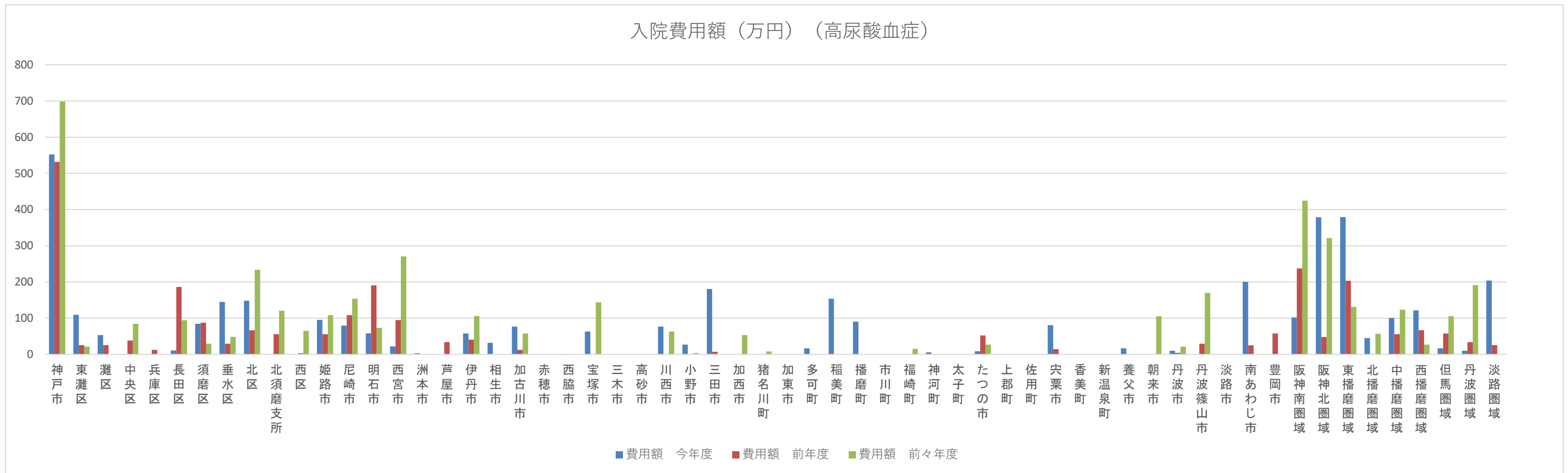

外来レセプト件数（高尿酸血症）

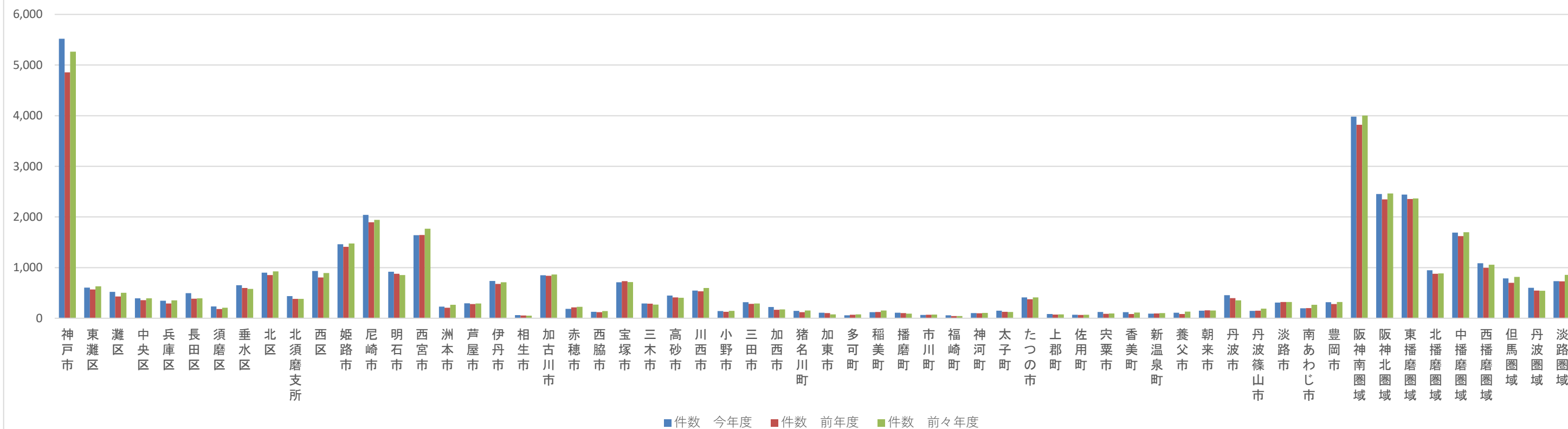

外来費用額（万円）（高尿酸血症）

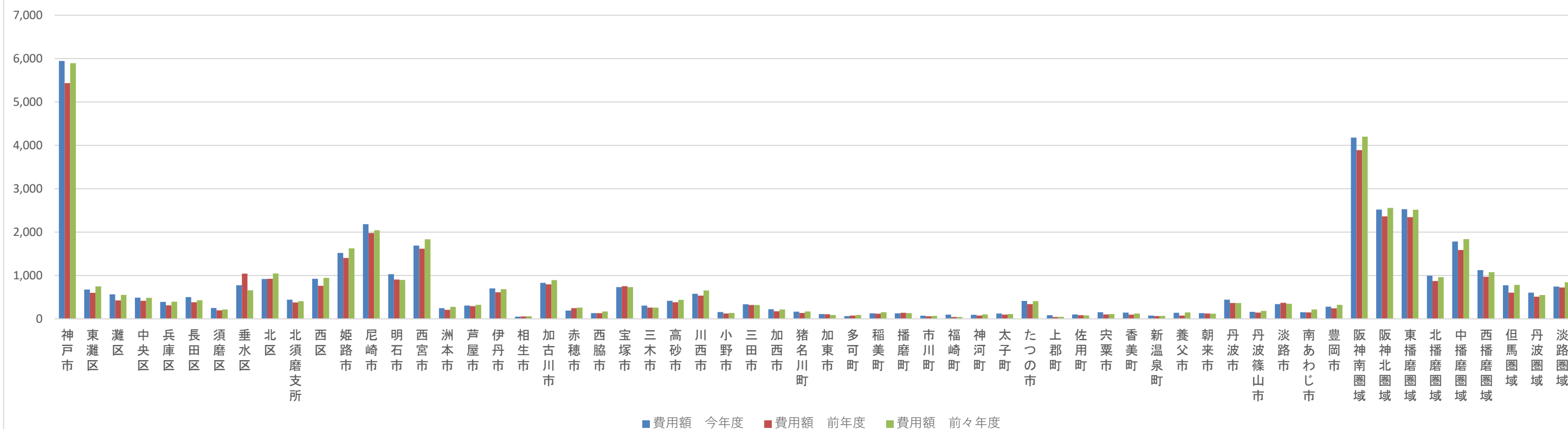

入院レセプト件数（脂肪肝）

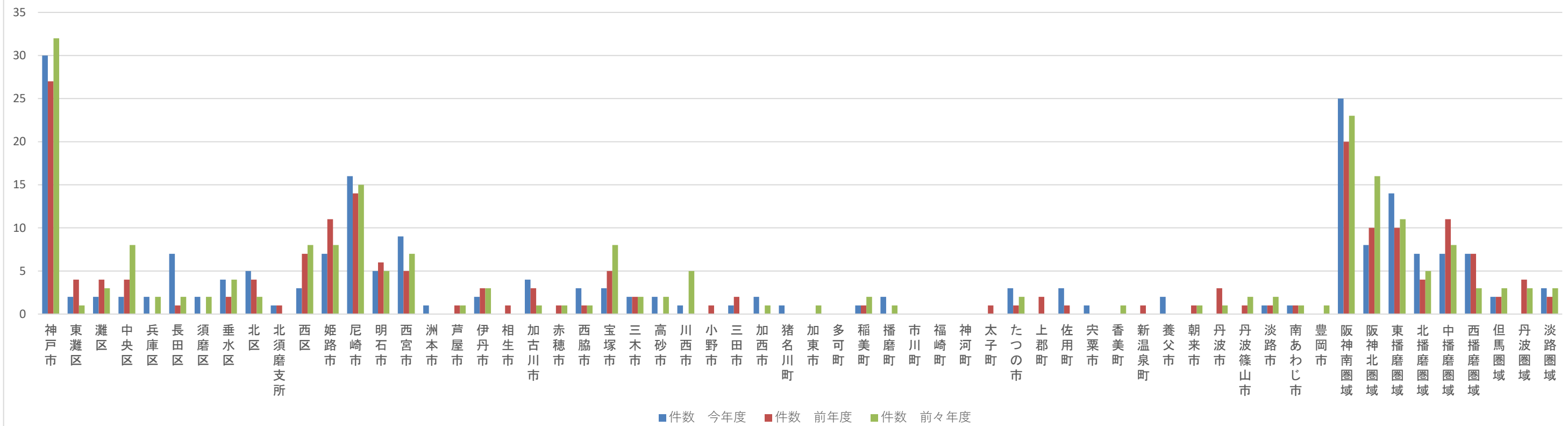

入院費用額（万円）（脂肪肝）

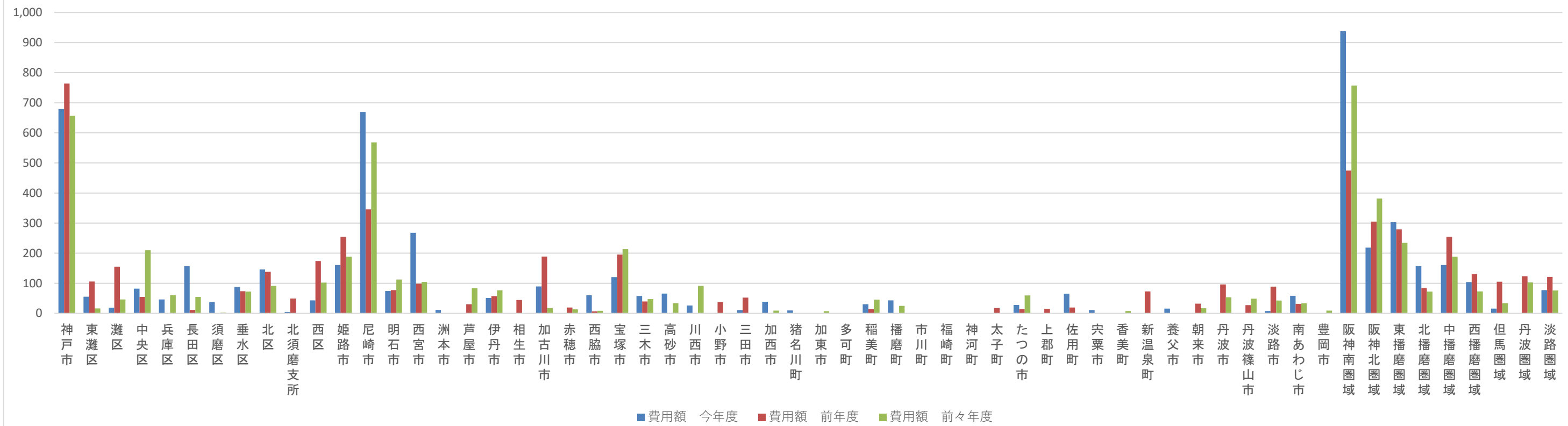

外来レセプト件数（脂肪肝）

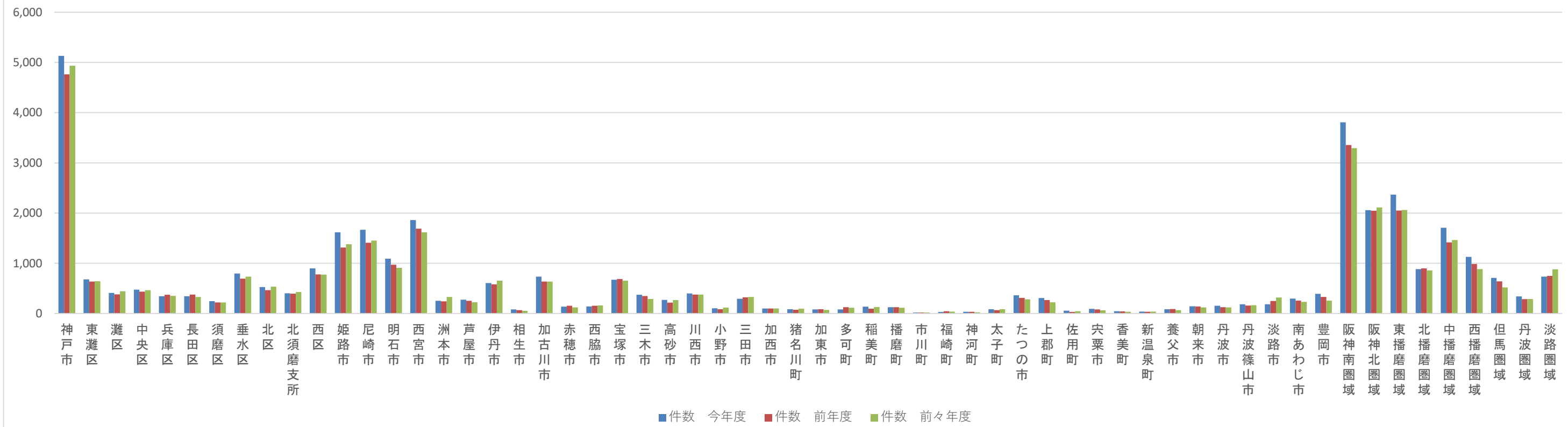

外来費用額（万円）（脂肪肝）

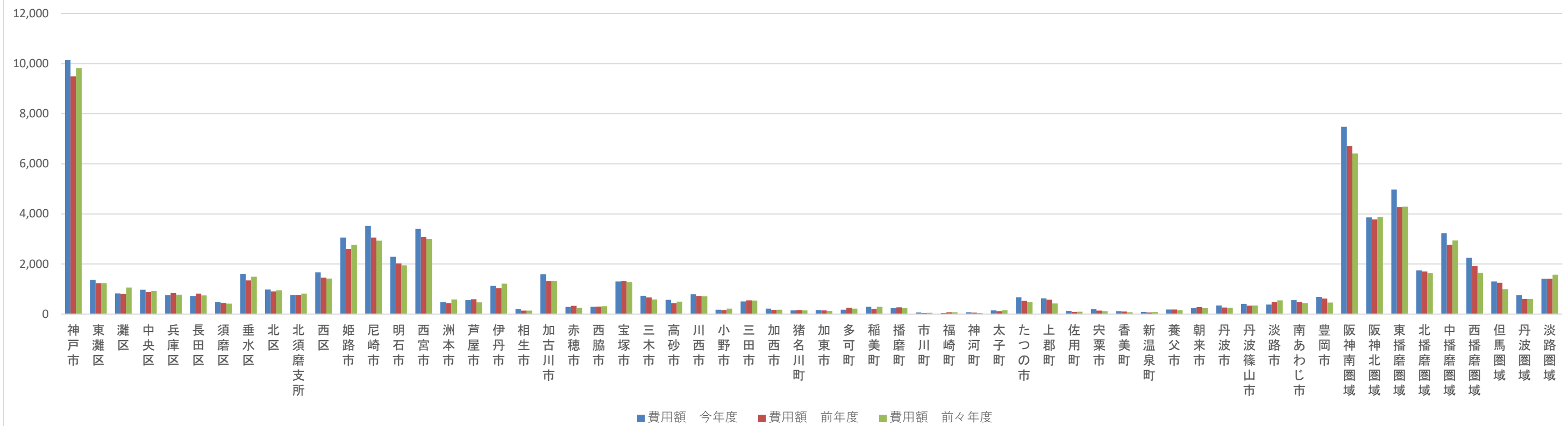

入院レセプト件数（動脈硬化症）

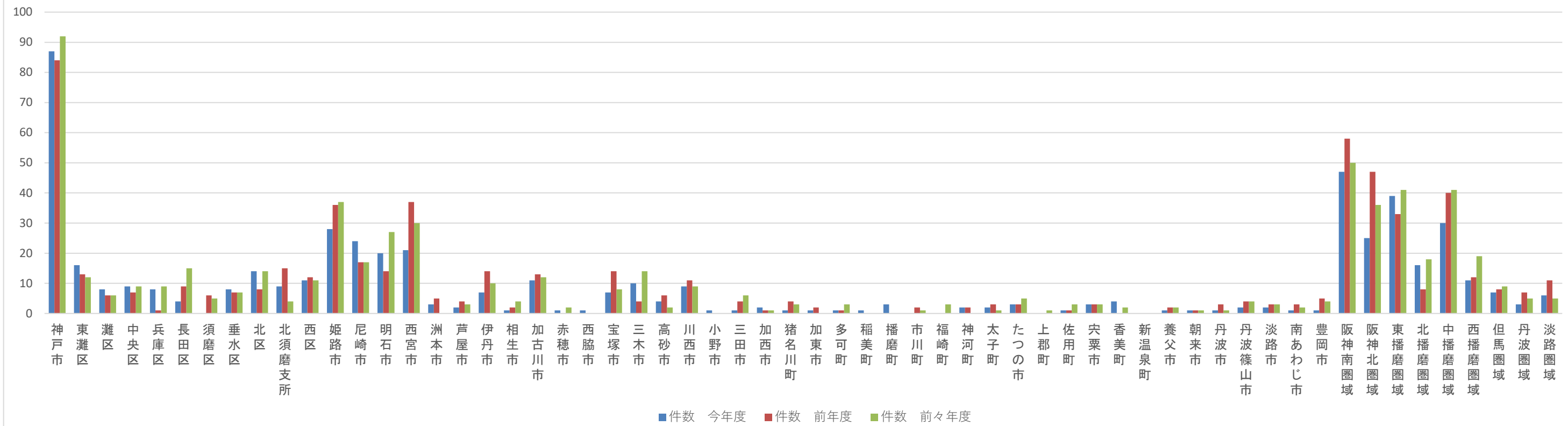

入院費用額（万円）（動脈硬化症）

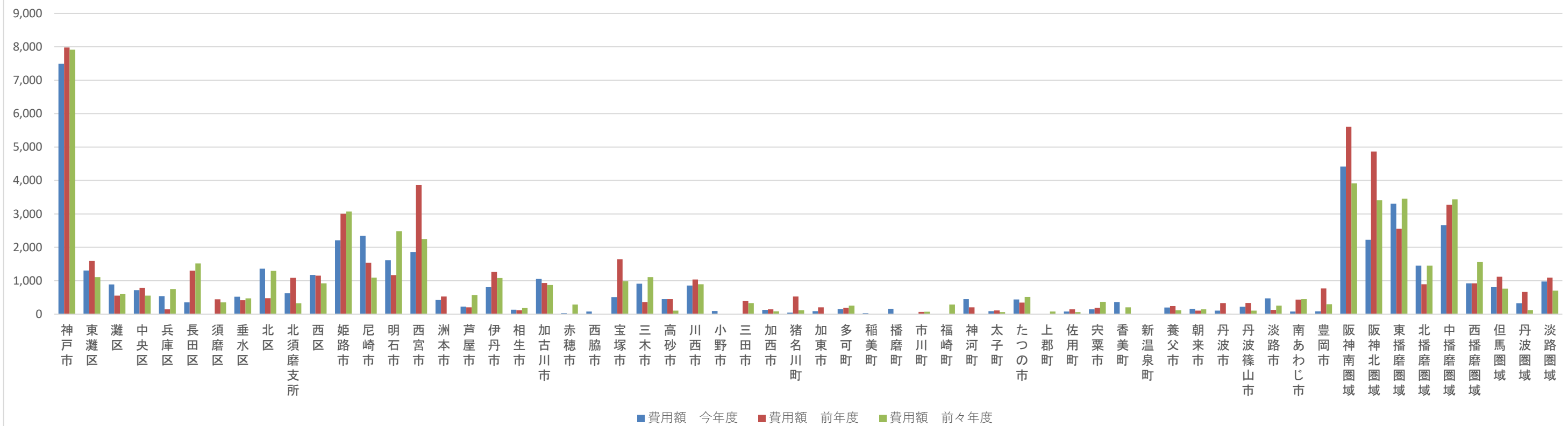

外来レセプト件数（動脈硬化症）

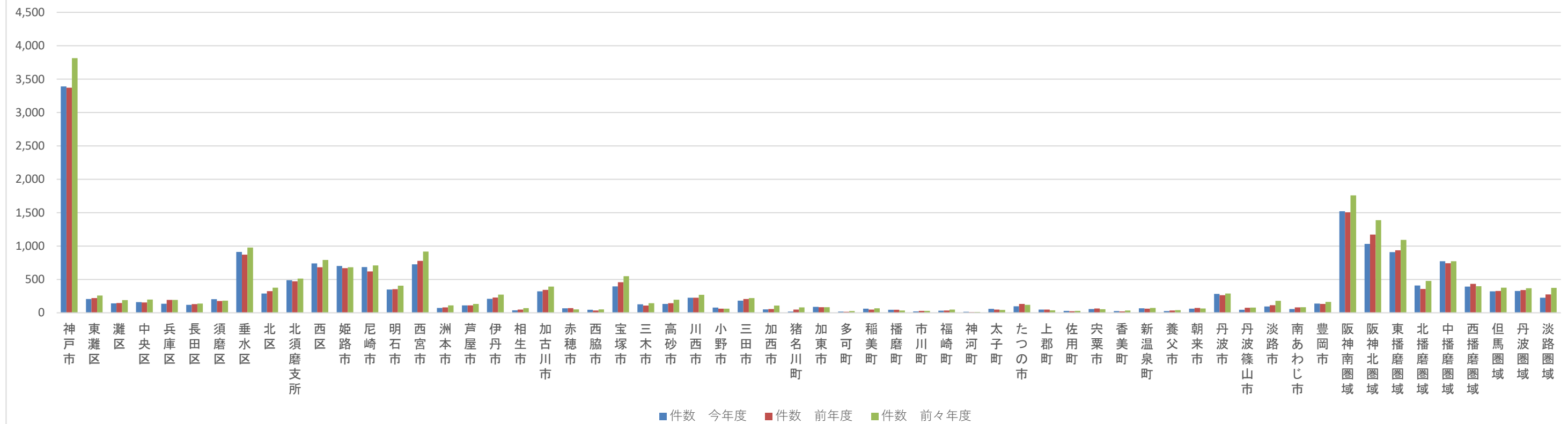

外来費用額（万円）（動脈硬化症）

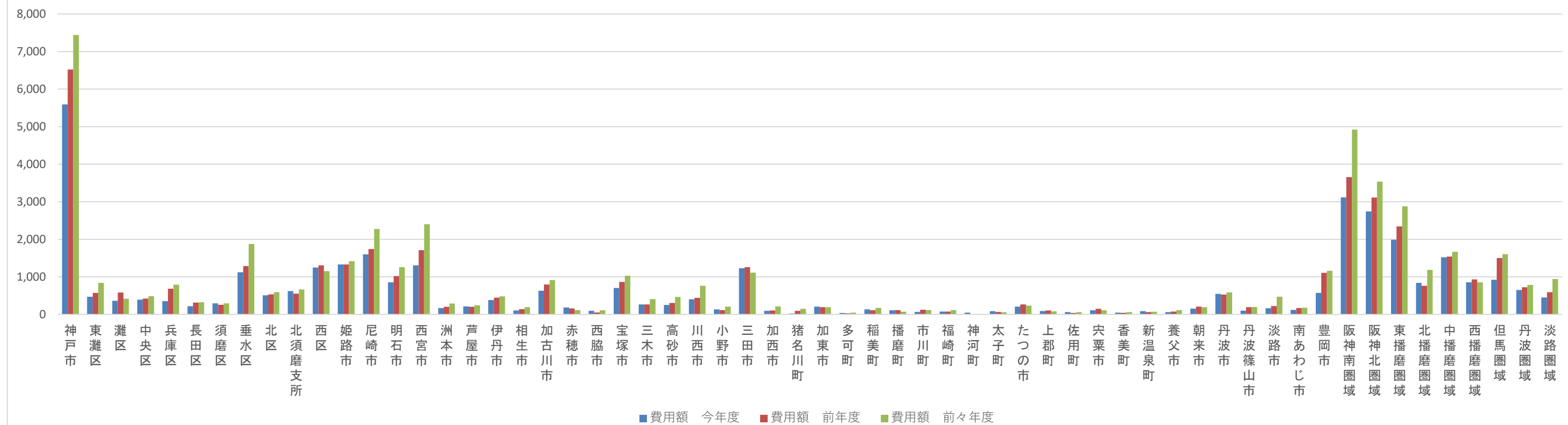

入院レセプト件数（脳出血）

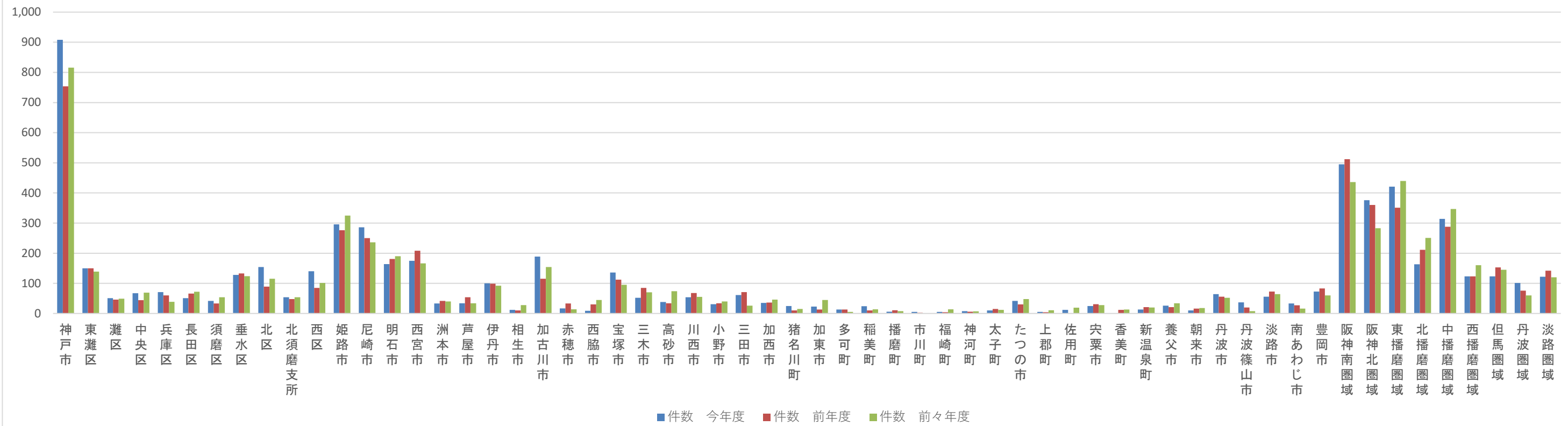

入院費用額（万円）（脳出血）

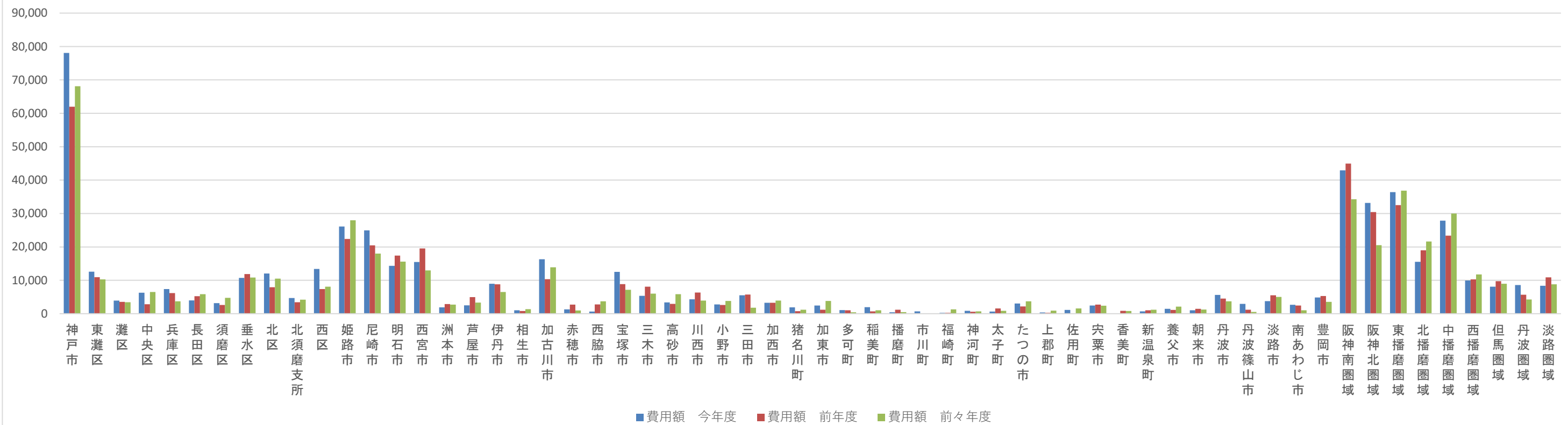

外来レセプト件数（脳出血）

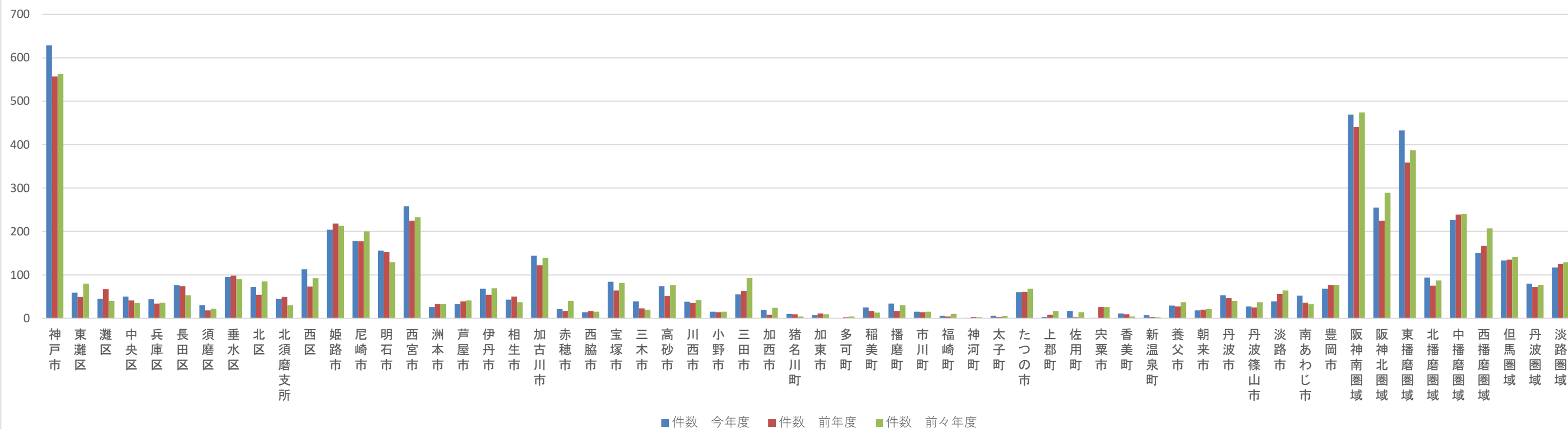

外来費用額（万円）（脳出血）

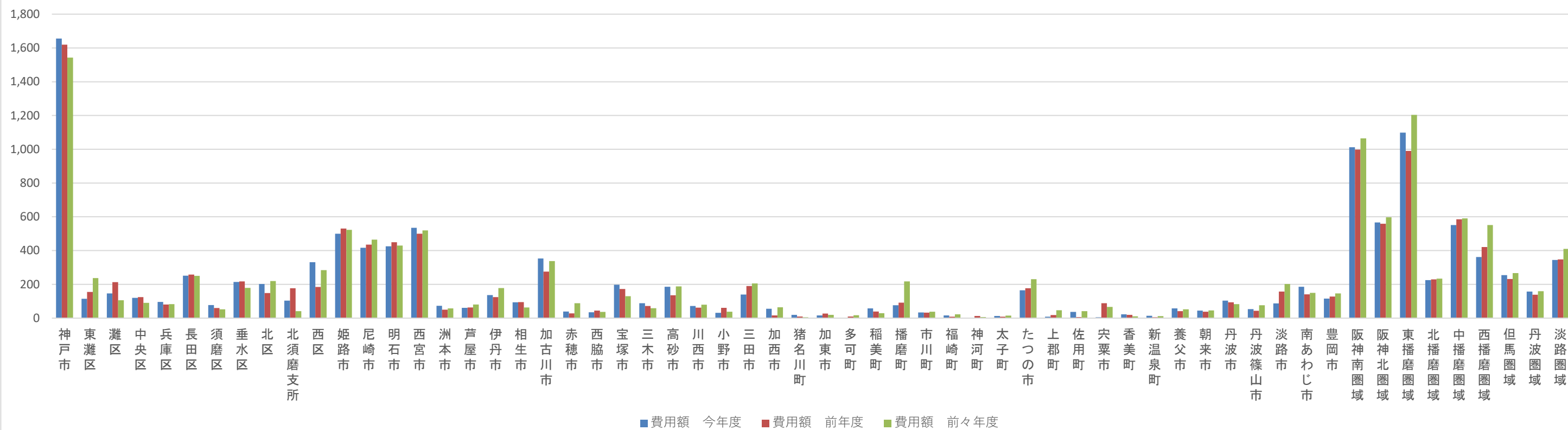

入院レセプト件数（脳梗塞）

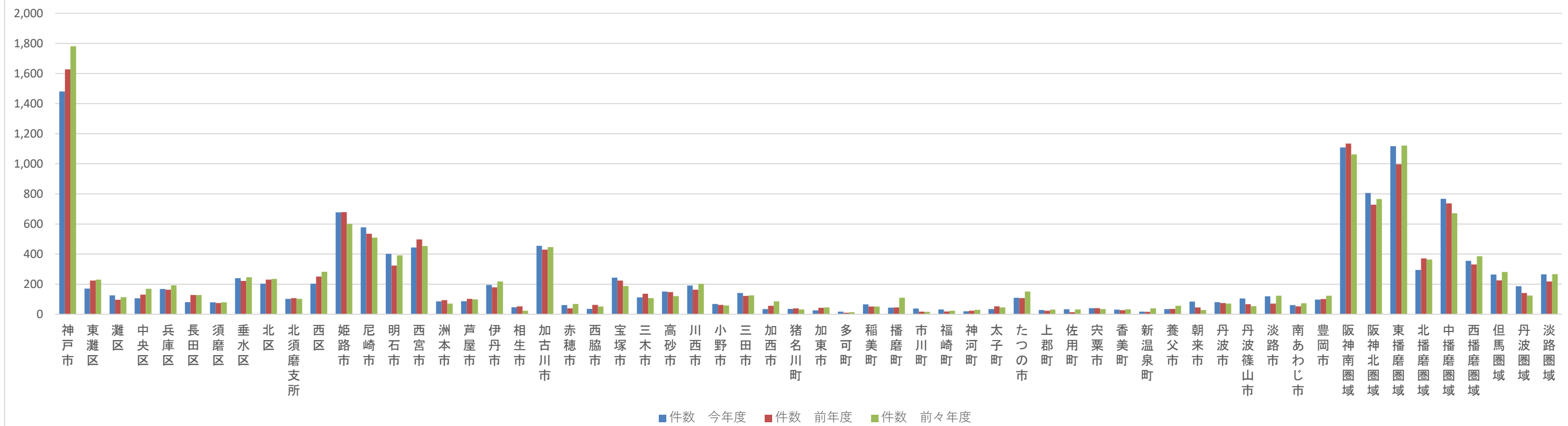

入院費用額（万円）（脳梗塞）

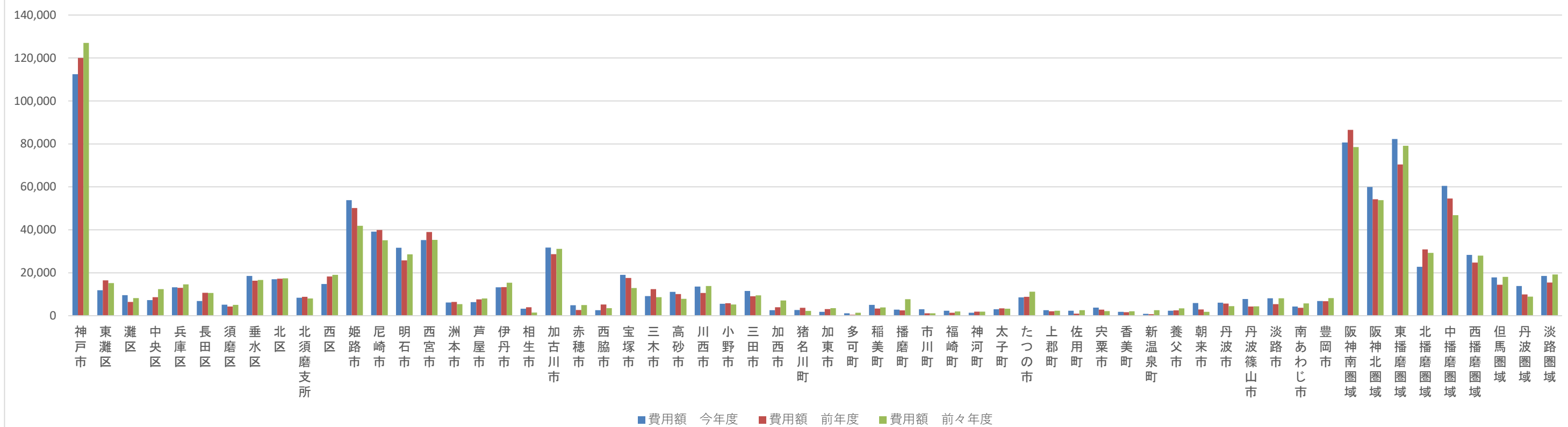

外来レセプト件数（脳梗塞）

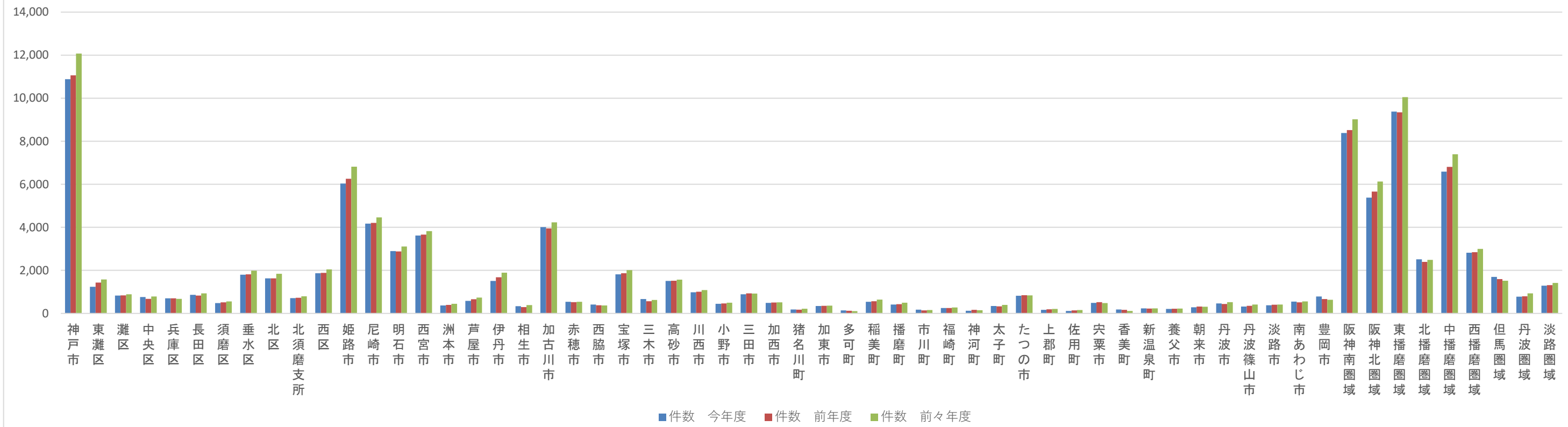

外来費用額（万円）（脳梗塞）

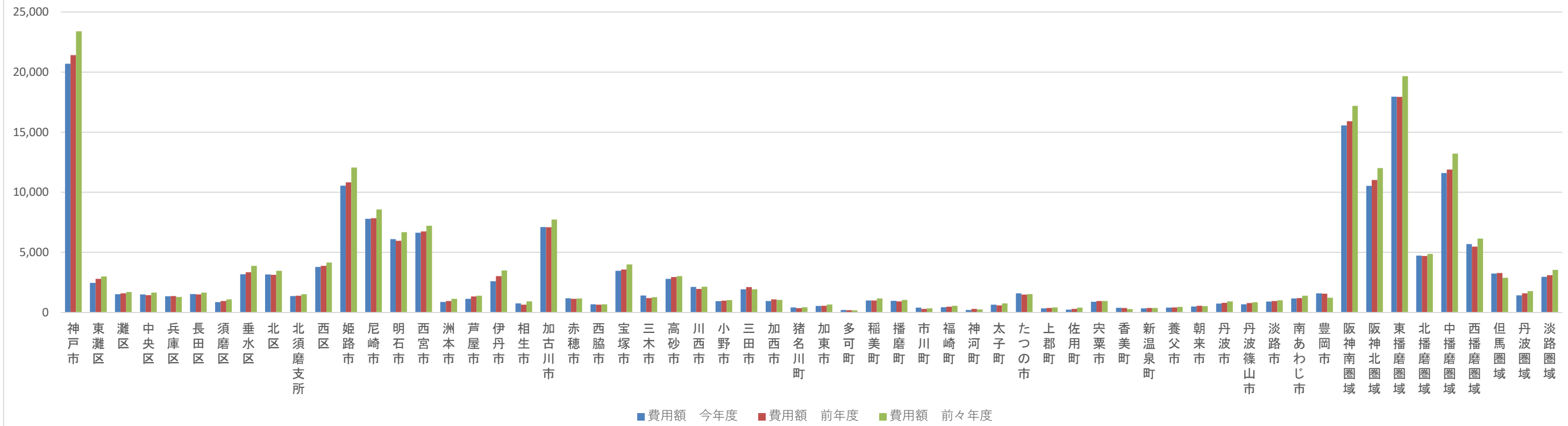

入院レセプト件数（狭心症）

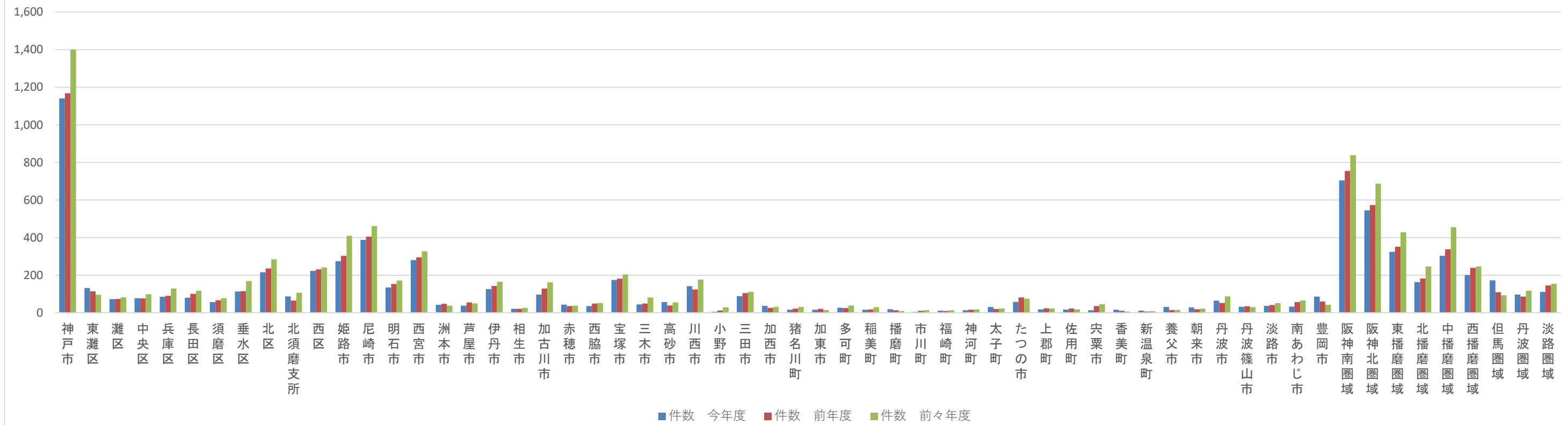

入院費用額（万円）（狭心症）

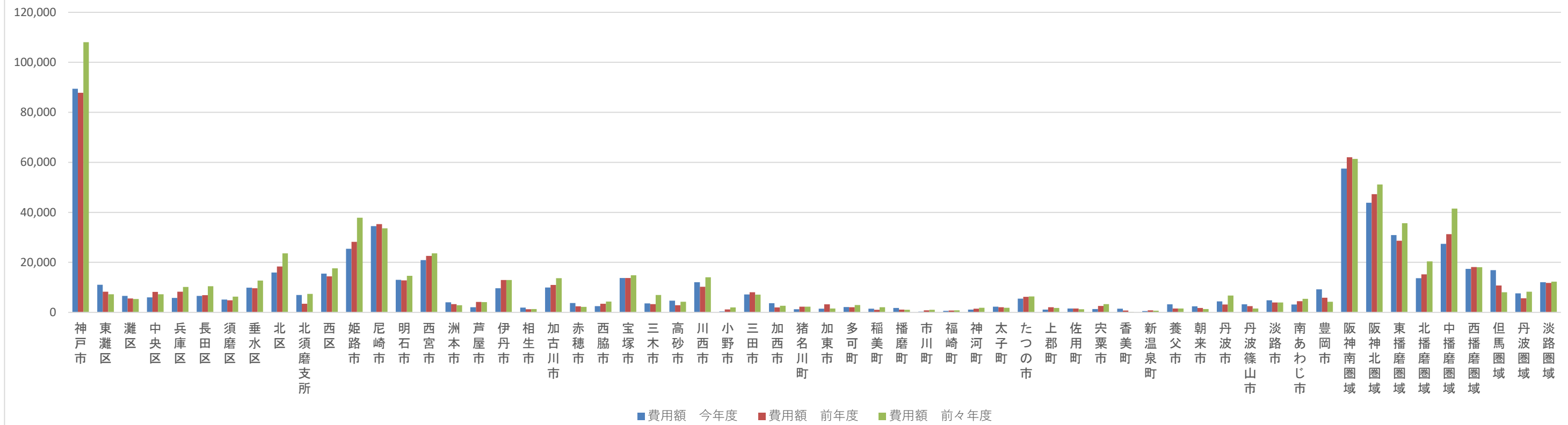

外来レセプト件数（狭心症）

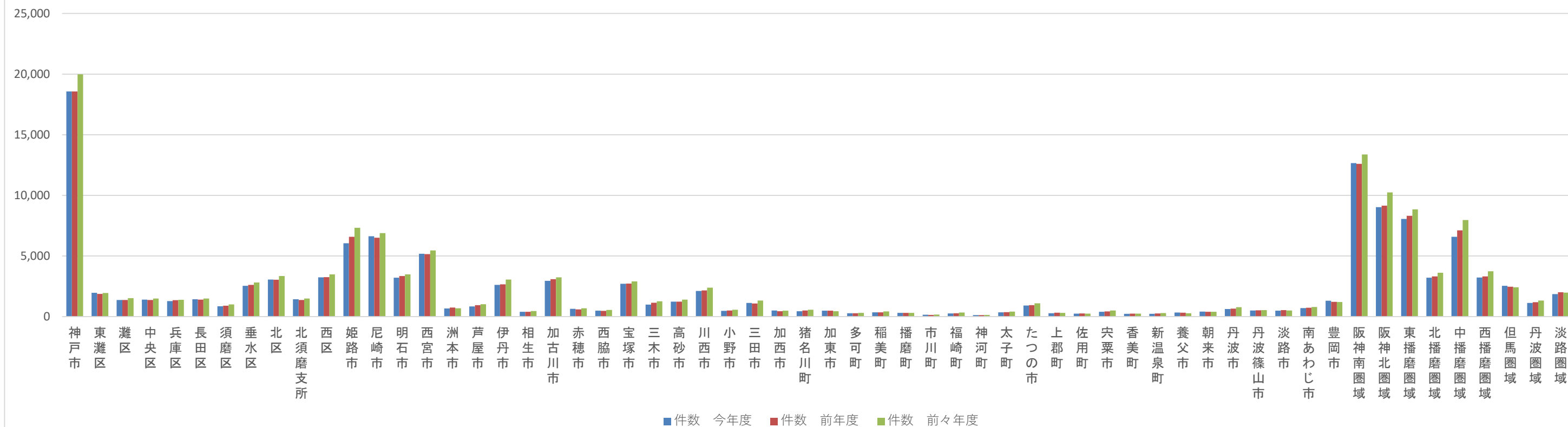

外来費用額（万円）（狭心症）

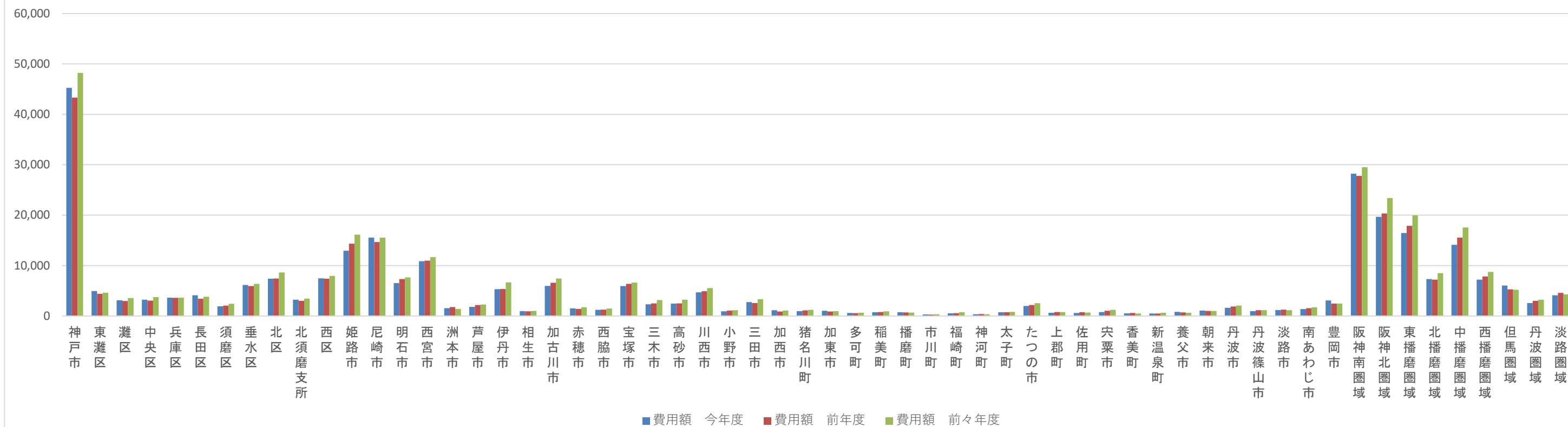

入院レセプト件数（心筋梗塞）

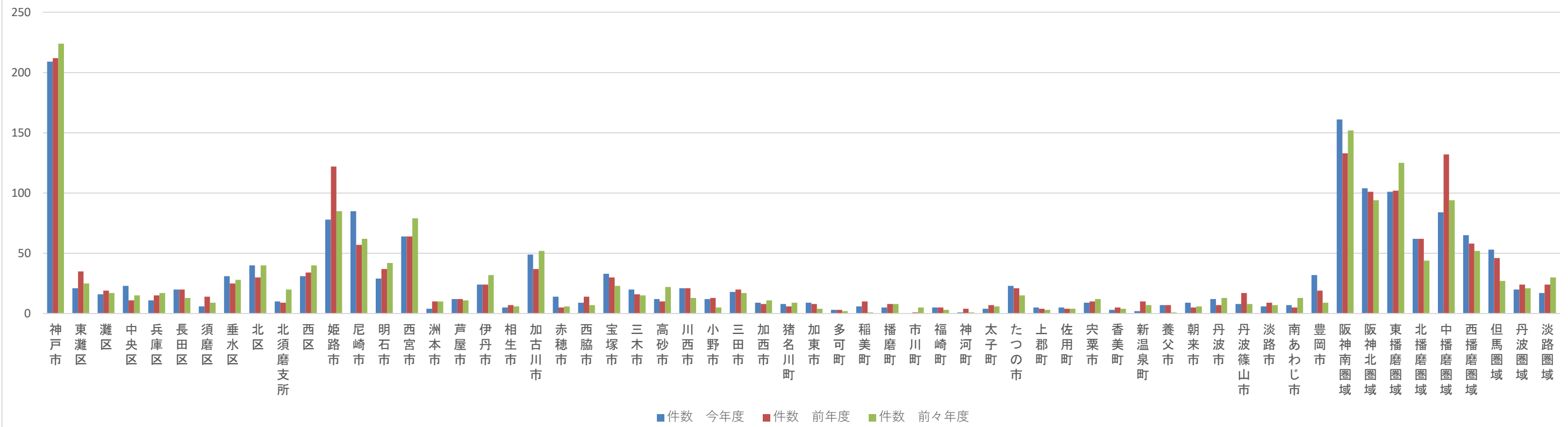

入院費用額（万円）（心筋梗塞）

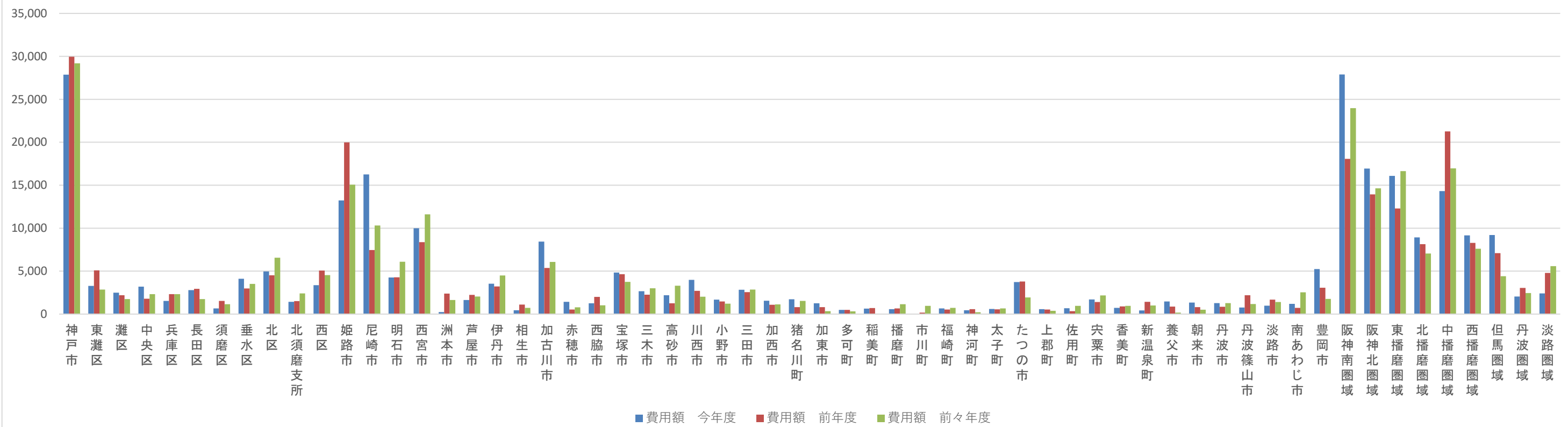

外来レセプト件数（心筋梗塞）

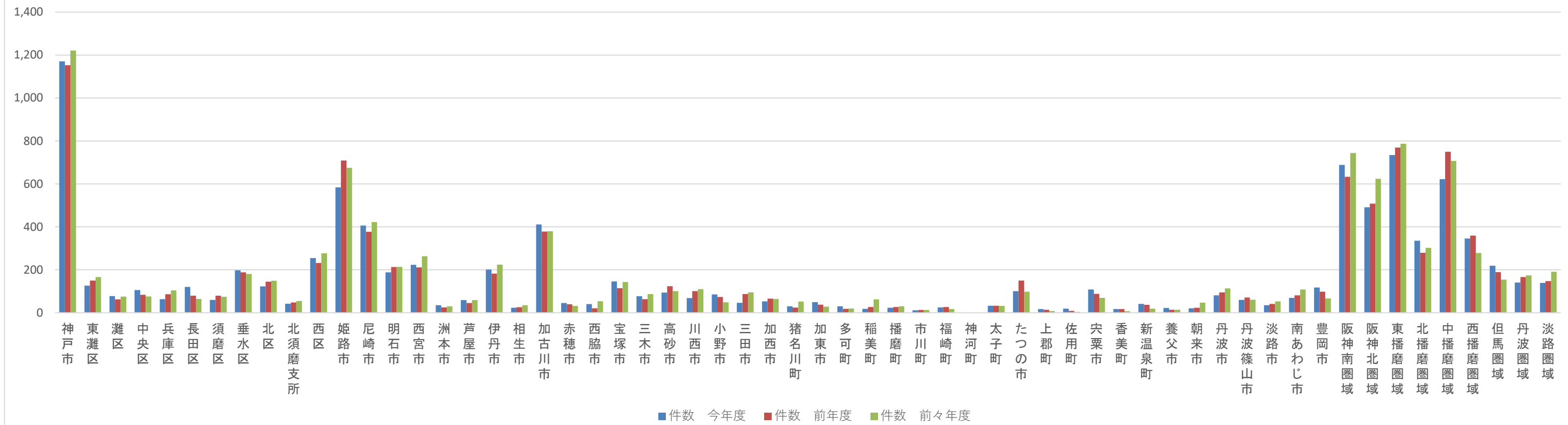

外来費用額（万円）（心筋梗塞）

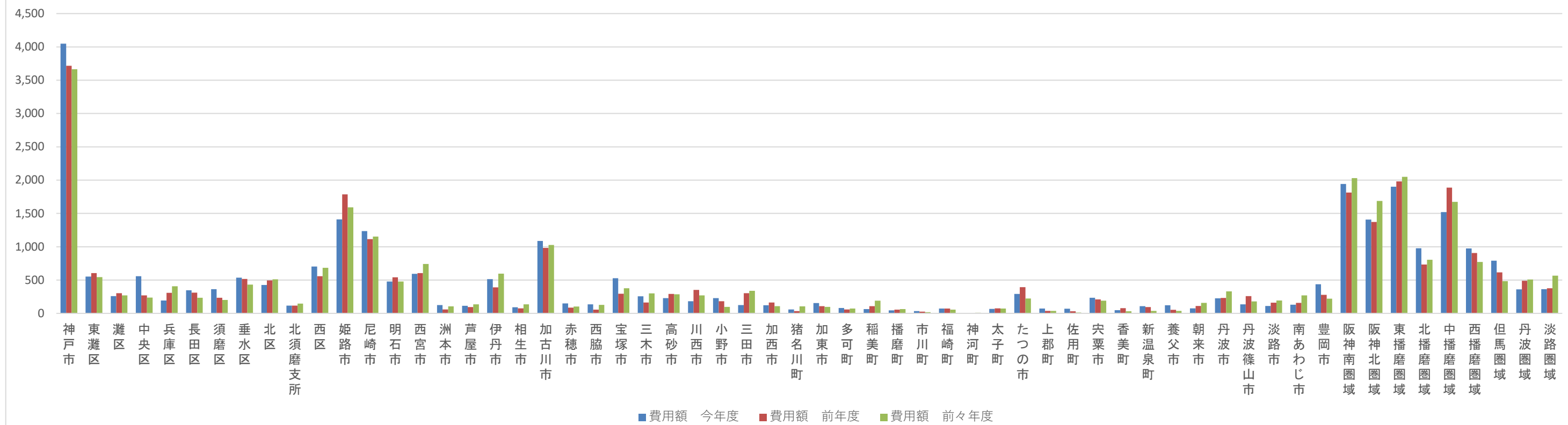

入院レセプト件数（がん）

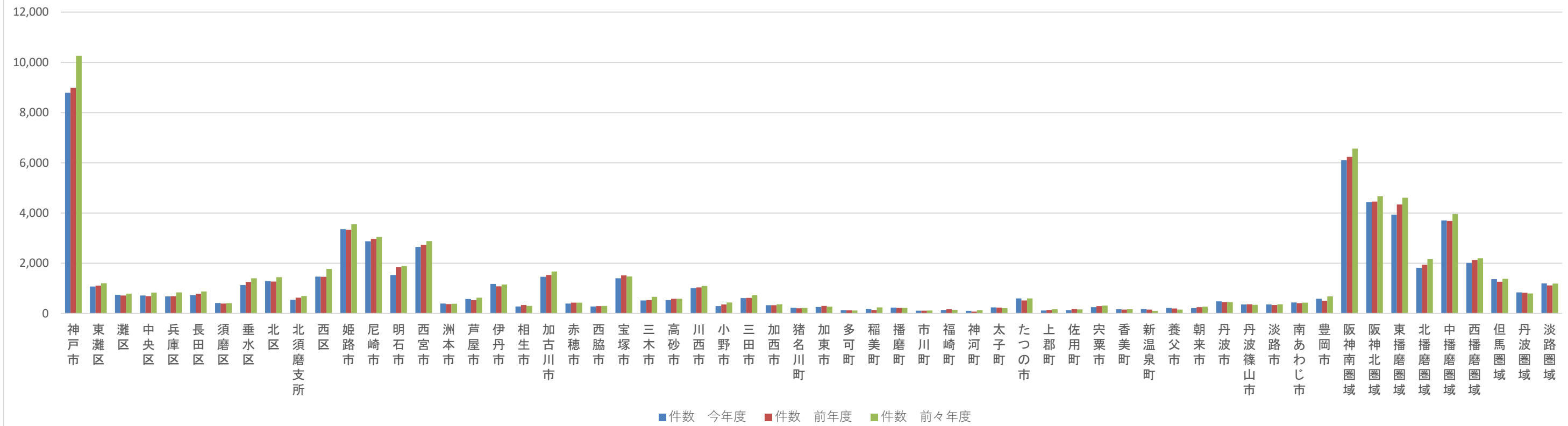

入院費用額（万円）（がん）

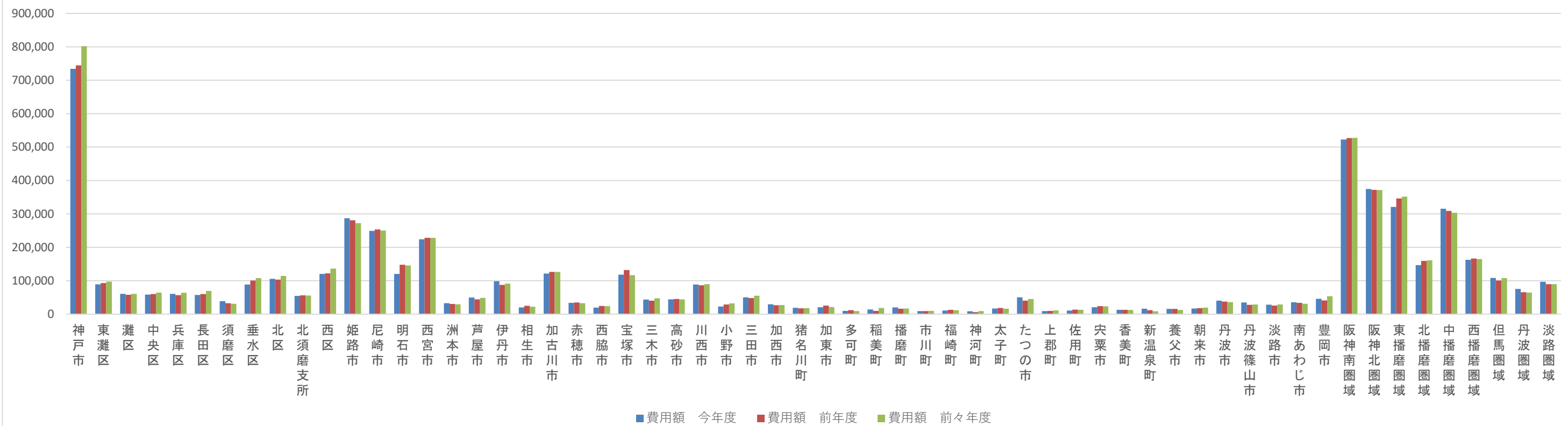

外来レセプト件数（がん）

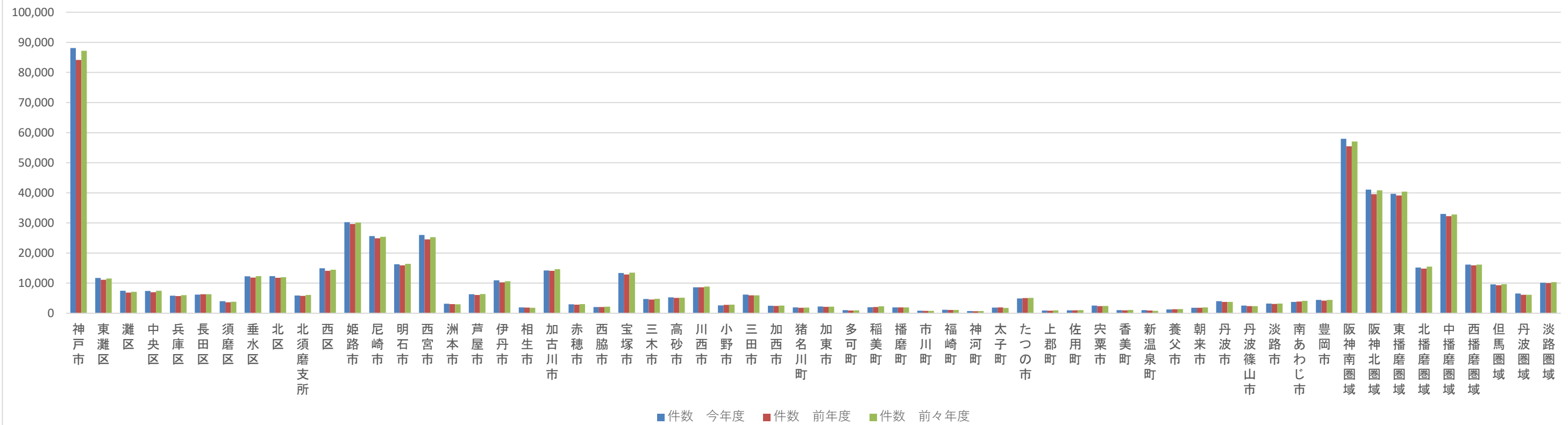

外来費用額（万円）（がん）

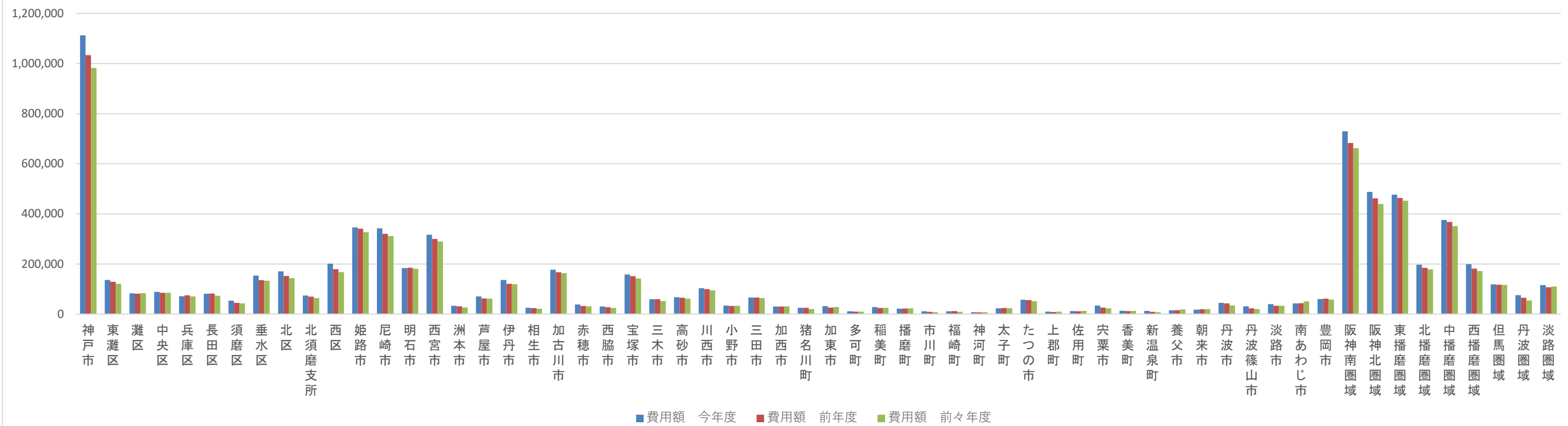

入院レセプト件数（筋・骨格）

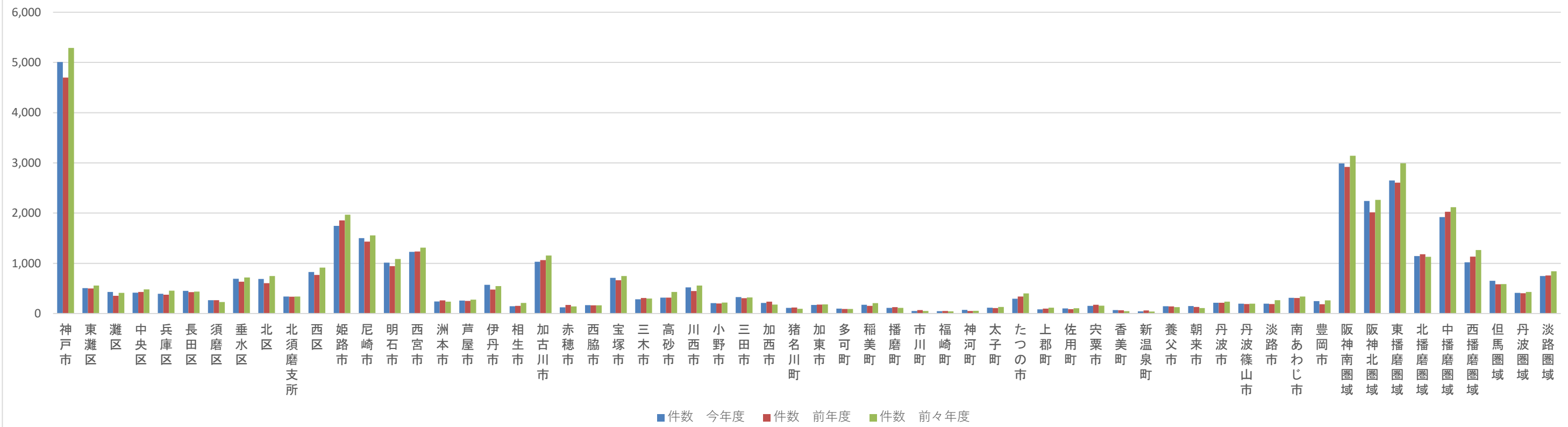

入院費用額（万円）（筋・骨格）

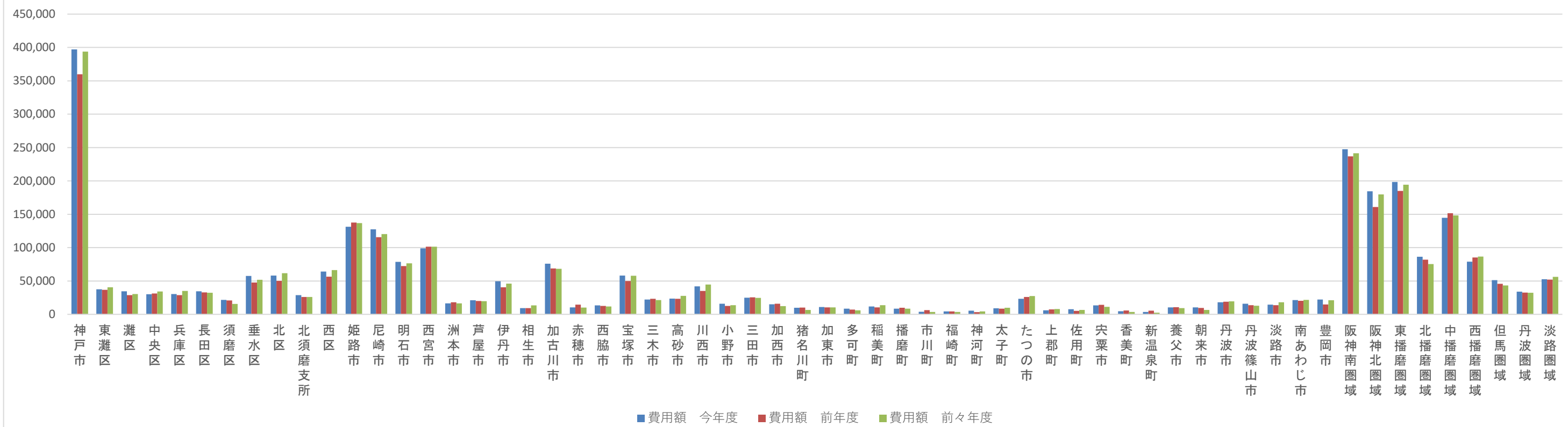

外来レセプト件数（筋・骨格）

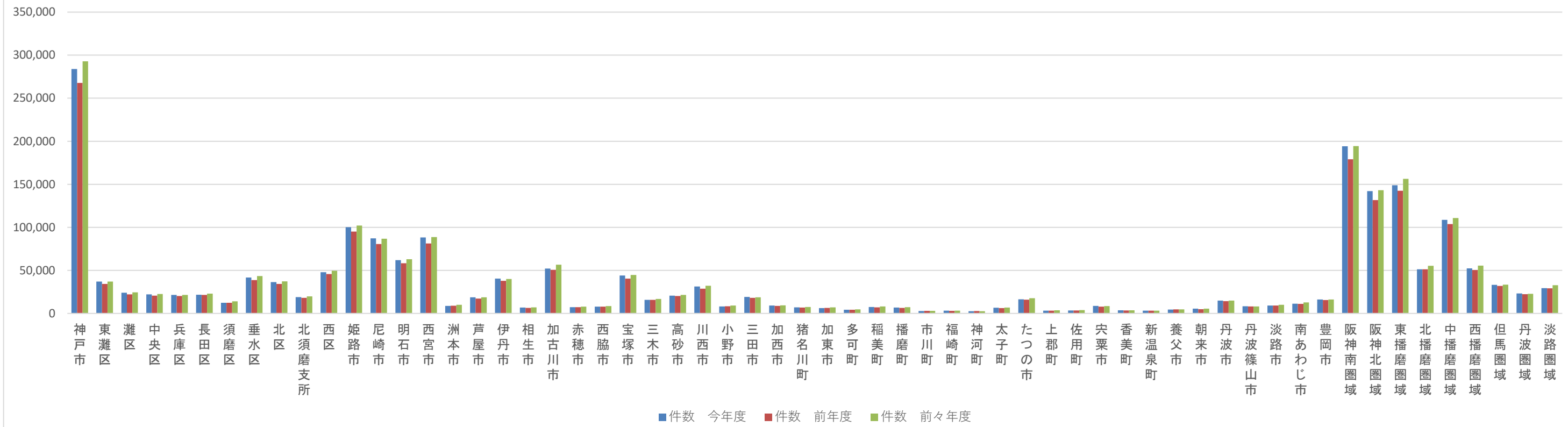

外来費用額（万円）（筋・骨格）

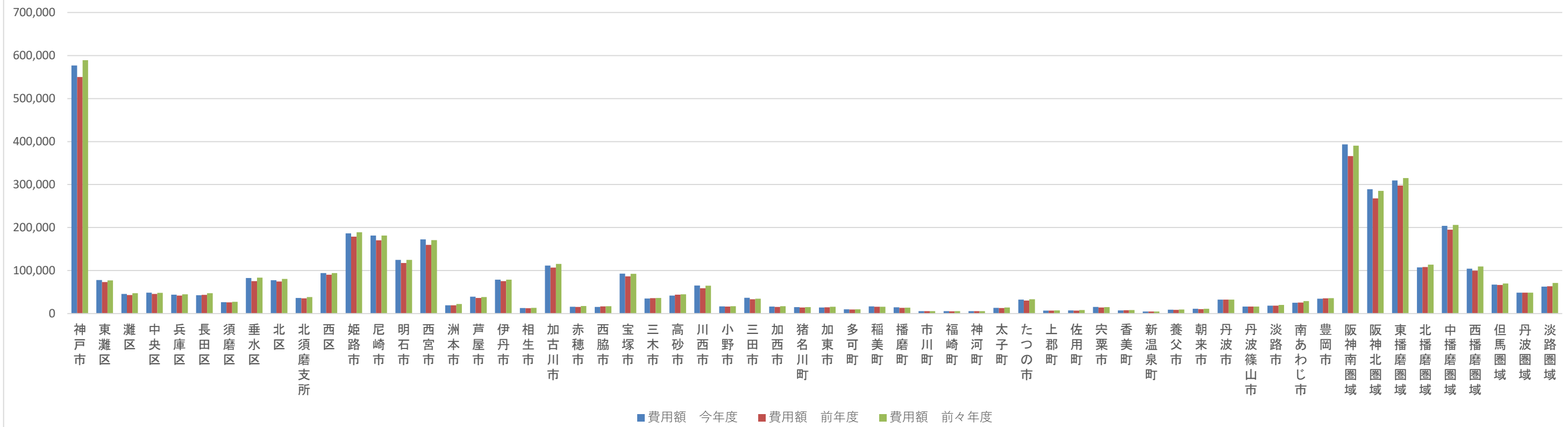

入院レセプト件数（精神）

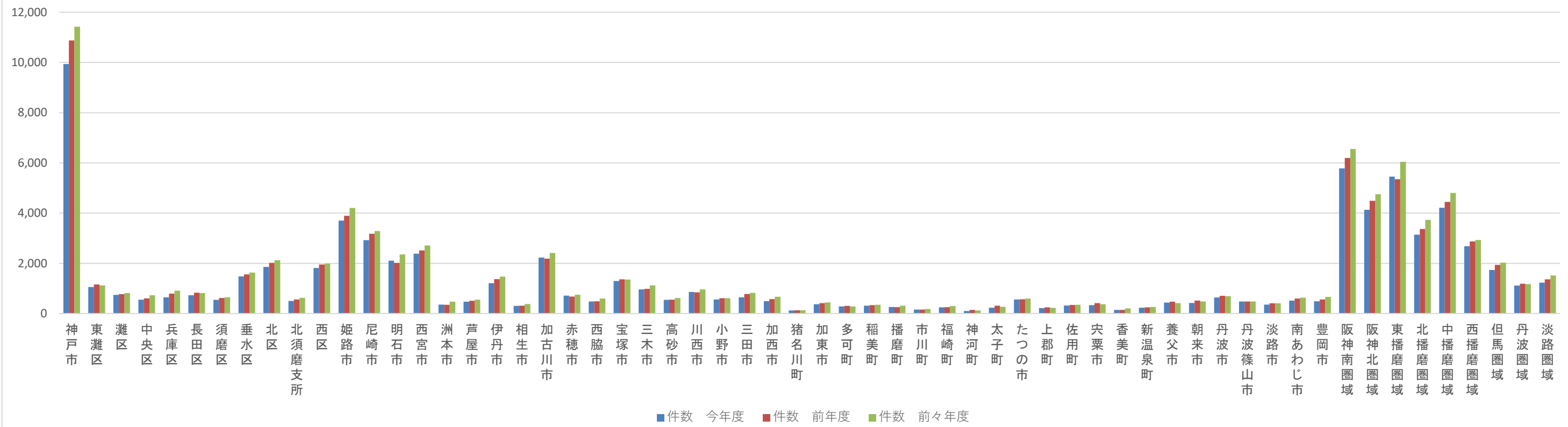

入院費用額（万円）（精神）

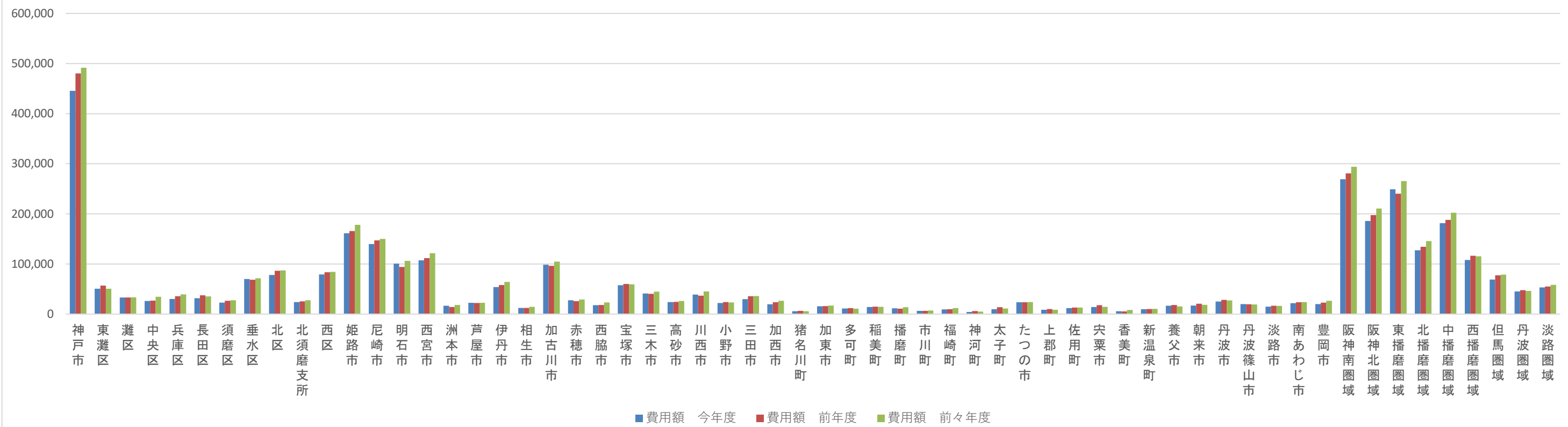

外来レセプト件数（精神）

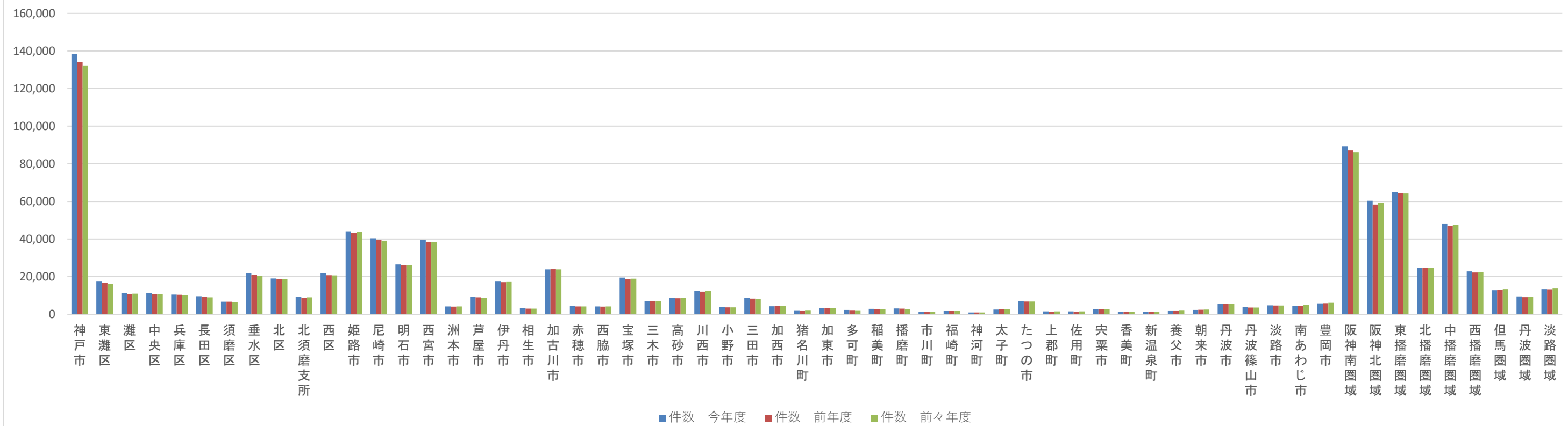

外来費用額（万円）（精神）

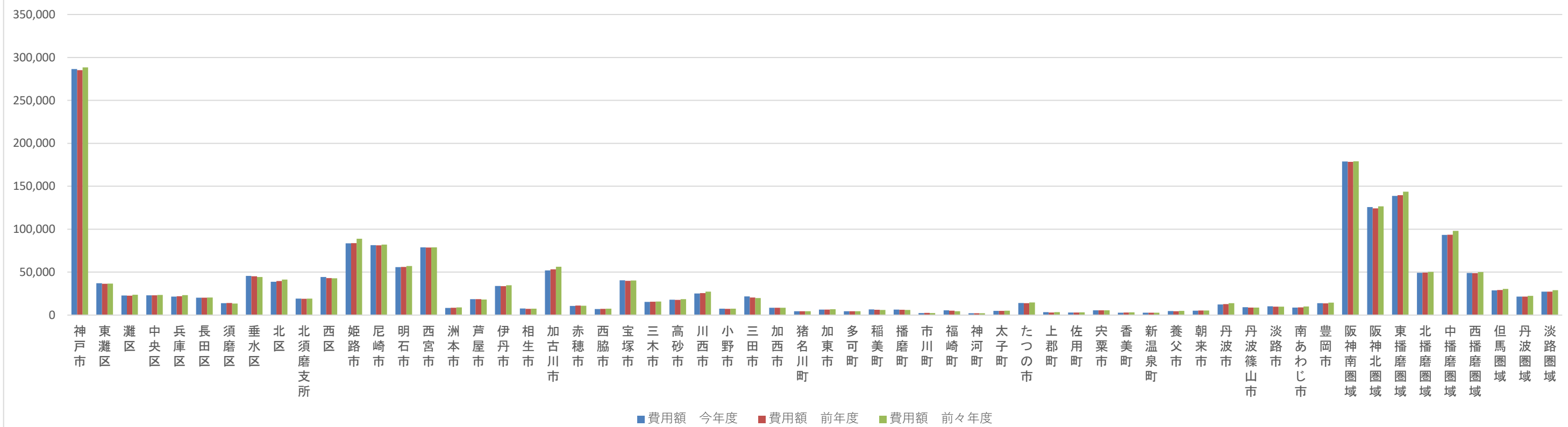

医療の状況－疾病別市町順位（生活習慣病）

疾病別市町順位

	令和03年度																							
	糖尿病								高血圧症								脂質異常症							
	入院				外来+調剤				入院				外来+調剤				入院			外来+調剤				
	1人当たり費用額	受診率	1人当たり費用額	受診率	1人当たり費用額	受診率	1人当たり費用額	受診率	1人当たり費用額	受診率	1人当たり費用額	受診率	1人当たり費用額	受診率	1人当たり費用額	受診率	1人当たり費用額	受診率	1人当たり費用額	受診率				
費用額 (円)	順位	割合 (%)	順位	費用額 (円)	順位	割合 (%)	順位	費用額 (円)	順位	割合 (%)	順位	費用額 (円)	順位	割合 (%)	順位	費用額 (円)	順位	割合 (%)	順位	費用額 (円)	順位	割合 (%)	順位	
兵庫県	1,322		0.33		19,083		67.16		277		0.09		11,277		92.18		69		0.03		8,819		66.59	
神戸市	1,270	22	0.29	26	16,314	35	57.09	34	272	17	0.09	20	10,295	31	81.45	31	64	22	0.02	21	8,149	29	59.03	36
東灘区	1,355		0.29		14,961		49.61		266		0.06		9,332		75.30		32		0.02		7,977		56.44	
灘区	1,213		0.29		15,661		55.41		372		0.10		10,368		81.91		98		0.03		7,757		54.90	
中央区	1,388		0.35		14,919		50.71		346		0.09		9,501		74.18		74		0.02		8,789		60.54	
兵庫区	1,442		0.27		18,408		63.40		360		0.12		11,793		89.84		25		0.03		8,270		58.84	
長田区	1,602		0.40		19,018		66.19		466		0.14		10,603		83.85		129		0.03		7,989		53.02	
須磨区	1,133		0.29		15,848		56.06		238		0.10		9,779		82.67		100		0.03		8,043		59.36	
垂水区	1,174		0.28		17,198		61.10		217		0.08		10,480		84.09		72		0.02		8,596		61.29	
北区	1,309		0.30		15,669		53.88		241		0.09		10,497		81.56		48		0.03		7,784		59.09	
北須磨支所	1,167		0.26		15,952		55.79		206		0.07		9,448		75.76		73		0.03		8,661		60.11	
西区	1,174		0.25		16,468		60.24		227		0.09		10,741		83.91		48		0.02		7,953		61.99	
姫路市	1,160	27	0.29	26	21,603	7	75.44	11	340	13	0.12	7	10,654	22	92.84	22	79	17	0.02	21	7,648	34	60.06	33
尼崎市	1,529	9	0.44	5	18,557	30	65.30	28	216	26	0.07	29	11,934	15	94.61	18	67	21	0.03	14	8,556	17	61.19	31
明石市	1,211	24	0.30	24	17,757	32	63.10	31	204	29	0.08	25	10,749	21	85.65	28	44	26	0.02	21	7,791	31	58.74	37
西宮市	1,131	28	0.27	31	15,978	38	55.25	37	310	15	0.09	20	9,434	40	79.42	32	24	34	0.02	21	9,003	12	68.01	14
洲本市	816	35	0.18	39	18,934	28	68.58	25	173	32	0.07	29	12,059	12	102.10	9	119	14	0.02	21	10,631	3	76.94	5
芦屋市	1,197	25	0.33	19	14,303	41	44.55	41	230	23	0.09	20	8,508	41	67.67	41	146	11	0.03	14	9,847	5	63.41	23
伊丹市	1,458	13	0.40	8	19,392	25	64.95	30	96	40	0.05	38	10,842	20	94.78	17	25	33	0.01	33	8,821	13	71.92	8
相生市	1,280	21	0.48	3	19,566	24	65.78	27	95	41	0.13	5	9,473	38	75.93	38	69	19	0.03	14	7,531	35	52.61	40
加古川市	1,182	26	0.31	23	20,962	11	77.67	6	248	20	0.07	29	11,636	17	97.55	13	33	31	0.02	21	8,535	18	70.40	11
赤穂市	1,468	12	0.44	5	22,654	4	79.01	5	158	33	0.09	20	9,710	36	77.17	35	158	9	0.17	2	10,930	2	79.19	4
西脇市	1,292	20	0.33	19	20,104	20	71.56	23	614	3	0.20	1	11,933	16	87.52	25	233	3	0.04	7	8,276	27	62.41	27
宝塚市	1,052	31	0.25	32	16,056	37	54.17	39	225	24	0.07	29	9,474	37	77.57	34	37	30	0.02	21	8,424	22	62.77	25
三木市	2,340	2	0.39	9	20,215	18	62.97	32	271	18	0.08	25	9,749	34	78.90	33	46	25	0.01	33	8,299	26	60.50	32
高砂市	787	37	0.24	34	21,042	10	72.53	20	361	9	0.10	14	12,083	11	100.87	11	40	28	0.01	33	9,420	8	71.85	9
川西市	1,325	17	0.34	18	16,241	36	54.90	38	232	22	0.06	34	9,723	35	82.60	30	50	23	0.03	14	9,237	9	72.92	6
小野市	1,756	6	0.35	16	21,783	6	81.45	3	317	14	0.10	14	12,655	7	102.31	8	160	8	0.04	7	8,153	28	65.90	18
三田市	1,676	8	0.37	13	16,580	34	58.82	33	215	27	0.05	38	9,963	33	76.12	37	14	36	0.01	33	8,422	23	59.52	34
加西市	1,318	18	0.33	19	20,848	13	76.74	8	259	19	0.11	10	11,553	18	93.34	21	149	10	0.04	7	7,678	33	62.58	26
猪名川町	1,693	7	0.39	9	15,538	39	49.82	40	206	28	0.06	34	9,443	39	75.52	39	169	7	0.04	7	7,261	39	56.39	39
加東市	1,386	16	0.38	12	20,171	19	76.28	9	195	30	0.11	10	13,209	3	108.82	4	190	4	0.02	21	7,860	30	69.45	13
多可町	821	34	0.21	38	20,285	16	72.93	19	306	16	0.10	14	12,417	9	94.19	20	187	5	0.02	21	8,505	19	64.92	19
稲美町	1,003	32	0.41	7	20,445	15	74.99	14	104	37	0.06	34	10,555	26	96.63	15	4	37	0.01	33	9,623	6	83.04	3
播磨町	786	39	0.23	36	20,632	14	75.55	10	128	35	0.05	38	11,327	19	90.13	23	19	35	0.03	14	8,701	16	64.74	20
市川町	1,455	14	0.32	22	19,726	22	75.20	12	224	25	0.12	7	10,303	30	83.65	29	0	38	0.00	38	9,867	4	83.60	2
福崎町	420	41	0.17	41	19,698	23	72.08	22	758	1	0.13	5	10,370	29	86.51	27	0	38	0.00	38	9,224	10	72.71	7
神河町	6,422	1	0.97	1	20,062	21	75.03	13	460	6	0.10	14	11,987	14	101.86	10	0	38	0.00	38	7,508	36	64.40	21
太子町	973	33	0.25	32	22,222	5	76.75	7	360	10	0.11	10	10,574	25	94.42	19	292	1	0.04	7	7,336	37	61.54	29
たつの市	1,410	15	0.29	26	21,086	9	74.04	17	248	20	0.10	14	10,637	23	89.87	24	69	19	0.03	14	7,734	32	59.35	35
上郡町	1,843	4	0.59	2	22,707	3	90.12	1	111	36	0.06	34	10,084	32	87.28	26	181	6	0.09	3	15,843	1	117.14	1
佐用町	1,127	29	0.24	34	24,037	2	72.47	21	101	38	0.08	25	10,500	27	73.47	40	136	13	0.02	21	9,458	7	61.34	30
宍粟市	1,473	11	0.37	13	25,589	1	79.31	4	98	39	0.11	10	11,990	13	103.67	6	252	2	0.03	14	8,742	14	67.64	15
香美町	421	40	0.23	36	16,720	33	55.29	36	642	2	0.15	2	10,604	24	76.53	36	144	12	0.06	4	5,324	41	41.20	41
新温泉町	796	36	0.29	26	14,584	40	56.48	35	362	8	0.09	20	10,451	28	111.67	2	0	38	0.00	38	5,993	40	66.86	16
養父市	1,074	30	0.36	15	20,245	17	74.42	16	513	4	0.14	4	13,446	1	96.79	14	104	15	0.18	1	8,422	23	61.74	28
朝来市	1,836	5	0.45	4	21,284	8	82.53	2	491	5	0.08	25	13,303	2	106.49	5	43	27	0.05	5	8,469	20	66.81	17
丹波市	1,314	19	0.35	16	18,919	29	69.90	24	355	11	0.12	7	12,698	6	110.34	3	79	17	0.02	21	9,013	11	69.99	12
丹波篠山市	1,942	3	0.39	9	19,146	26	67.43	26	409	7	0.10	14	13,069	4	102.60	7	40	28	0.04	7	8,374	25	63.98	22
淡路市	1,474	10	0.30	24	20,900	12	73.56	18	351	12	0.15	2	12,310	10	96.45	16	48	24	0.05	5	8,703	15	62.93	24
南あわじ市	787	37	0.18	39	19,093	27	74.83	15	181	31	0.07	29	12,610	8	112.15	1	29	32	0.02	21	8,443	21	71.53	10
豊岡市	1,221	23	0.29	26	17,781	31	65.06	29	129	34	0.04	41	12,764	5	99.71	12	96	16	0.04	7	7,282	38	58.45	38
阪神南圏域	1,315		0.36		17,008		58.84		259		0.08		10,499		85.29		56		0.02		8,882		64.43	
阪神北圏域	1,319		0.33		17,042		57.61		194		0.06		9,957		82.81		40		0.02		8,648		66.50	
東播磨圏域	1,107		0.30		19,657		71.05		236		0.08		11,278		92.92		36		0.02		8,430		66.44	
北播磨圏域	1,664		0.35		20,566		72.16		319		0.11		11,525		91.71		138		0.03		8,127		63.61	
中播磨圏域	1,253		0.30		21,459		75.31		354		0.12		10,668		92.58		71		0.02		7,756		61.20	
西播磨圏域	1,341		0.36		22,219		75.85		183		0.10		10,474		87.07		150		0.06		9,055		67.56	
但馬圏域	1,165		0.32		18,320		67.62		335		0.08		12,511		99.13		84		0.06		7,292			

医療の状況－疾病別市町順位（生活習慣病）

疾病別市町順位

	令和03年度																							
	高尿酸血症								脂肪肝								動脈硬化症							
	入院				外来+調剤				入院				外来+調剤				入院			外来+調剤				
	1人当たり費用額		受診率		1人当たり費用額		受診率		1人当たり費用額		受診率		1人当たり費用額		受診率		1人当たり費用額	受診率		1人当たり費用額	受診率			
費用額 (円)	順位	割合 (%)	順位	費用額 (円)	順位	割合 (%)	順位	費用額 (円)	順位	割合 (%)	順位	費用額 (円)	順位	割合 (%)	順位	費用額 (円)	順位	割合 (%)	順位	費用額 (円)	順位	割合 (%)	順位	
兵庫県	17		0.01		190		1.82		24		0.01		334		1.70		221		0.02		168		0.84	
神戸市	18	12	0.00	16	190	20	1.77	21	22	13	0.01	10	325	16	1.64	17	237	12	0.03	5	177	10	1.07	4
東灘区	30		0.00		181		1.61		14		0.01		362		1.81		344		0.04		125		0.55	
灘区	19		0.00		226		2.08		8		0.01		333		1.66		385		0.03		152		0.60	
中央区	0		0.00		165		1.31		19		0.00		357		1.74		324		0.04		166		0.67	
兵庫区	0		0.00		178		1.56		16		0.01		327		1.51		257		0.04		171		0.65	
長田区	5		0.00		215		2.13		63		0.03		316		1.52		167		0.02		99		0.54	
須磨区	59		0.01		170		1.57		25		0.01		329		1.68		0		0.00		204		1.41	
垂水区	30		0.00		172		1.46		21		0.01		363		1.79		110		0.02		242		1.95	
北区	33		0.01		212		2.05		31		0.01		216		1.17		266		0.03		105		0.59	
北須磨支所	0		0.00		208		2.06		2		0.00		360		1.91		273		0.04		271		2.12	
西区	0		0.00		181		1.82		9		0.01		326		1.74		226		0.02		240		1.39	
姫路市	9	17	0.00	16	142	37	1.36	39	15	18	0.01	10	284	21	1.50	20	204	16	0.03	5	122	26	0.65	19
尼崎市	9	17	0.00	16	236	7	2.20	10	70	2	0.02	5	383	9	1.81	12	265	8	0.03	5	176	11	0.75	13
明石市	10	16	0.01	9	173	26	1.54	29	13	20	0.01	10	379	10	1.81	12	260	9	0.03	5	138	19	0.57	28
西宮市	3	22	0.00	16	195	18	1.89	18	31	10	0.01	10	393	6	2.15	5	213	14	0.02	13	151	15	0.84	6
洲本市	4	21	0.14	1	223	13	2.03	15	10	21	0.01	10	435	2	2.32	2	355	4	0.03	5	150	16	0.64	21
芦屋市	0	24	0.00	16	157	32	1.53	31	0	25	0.00	23	291	20	1.45	22	114	26	0.01	22	113	30	0.58	27
伊丹市	15	13	0.00	16	186	21	1.93	17	14	19	0.01	10	296	19	1.59	18	208	15	0.02	13	99	37	0.54	30
相生市	57	6	0.02	4	73	41	0.86	41	0	25	0.00	23	283	22	1.12	34	177	20	0.01	22	132	22	0.47	36
加古川市	14	14	0.00	16	145	36	1.48	32	17	15	0.01	10	276	25	1.28	28	168	21	0.02	13	103	34	0.52	32
赤穂市	0	24	0.00	16	194	19	1.83	19	0	25	0.00	23	275	27	1.41	23	39	35	0.01	22	172	12	0.64	21
西脇市	2	23	0.01	9	162	30	1.54	29	65	4	0.03	3	341	15	1.71	14	89	29	0.01	22	109	32	0.51	35
宝塚市	13	15	0.01	9	161	31	1.57	26	27	12	0.01	10	283	22	1.48	21	108	27	0.01	22	148	17	0.83	7
三木市	0	24	0.00	16	169	28	1.59	25	40	7	0.01	10	398	5	2.05	6	442	3	0.05	3	138	19	0.67	18
高砂市	0	24	0.00	16	210	15	2.29	9	39	8	0.01	10	281	24	1.33	24	204	16	0.02	13	117	29	0.61	24
川西市	25	10	0.00	16	182	22	1.71	22	7	22	0.00	23	248	30	1.25	29	244	10	0.03	5	120	28	0.68	17
小野市	35	8	0.01	9	155	35	1.39	36	0	25	0.00	23	175	40	1.05	38	89	29	0.01	22	126	24	0.74	14
三田市	77	5	0.00	16	156	34	1.46	34	5	24	0.00	23	221	33	1.29	25	1	37	0.00	37	528	1	0.81	8
加西市	0	24	0.00	16	220	14	2.14	12	31	10	0.02	5	217	34	1.07	36	118	24	0.02	13	101	35	0.52	32
猪名川町	0	24	0.00	16	249	6	2.08	13	18	14	0.02	5	206	37	1.19	31	69	31	0.01	22	34	41	0.22	41
加東市	0	24	0.00	16	141	39	1.37	37	0	25	0.00	23	203	38	1.06	37	97	28	0.01	22	244	4	1.04	5
多可町	53	7	0.03	2	142	37	1.35	40	0	25	0.00	23	388	8	1.91	9	294	6	0.02	13	75	40	0.37	40
稲美町	170	1	0.02	4	171	27	1.62	24	47	5	0.02	5	393	6	1.86	11	39	35	0.01	22	161	13	0.74	14
播磨町	107	3	0.02	4	174	25	1.48	32	66	3	0.03	3	308	18	1.70	15	191	19	0.04	4	137	21	0.56	29
市川町	0	24	0.00	16	233	9	2.08	13	0	25	0.00	23	202	39	0.69	41	0	38	0.00	37	204	7	0.65	19
福崎町	0	24	0.00	16	224	12	1.37	37	0	25	0.00	23	118	41	0.92	40	0	38	0.00	37	182	9	0.78	10
神河町	19	11	0.03	2	374	1	4.46	1	0	25	0.00	23	258	29	1.29	25	1,328	1	0.06	2	153	14	0.52	32
太子町	0	24	0.00	16	177	23	2.15	11	0	25	0.00	23	214	35	1.29	25	115	25	0.03	5	121	27	0.78	10
たつの市	5	20	0.01	9	230	10	2.31	7	16	16	0.02	5	376	11	2.02	8	233	13	0.02	13	112	31	0.53	31
上郡町	0	24	0.00	16	229	11	2.38	5	0	25	0.00	23	1,490	1	7.47	1	0	38	0.00	37	215	6	1.09	3
佐用町	0	24	0.00	16	236	7	1.65	23	176	1	0.08	1	276	25	1.22	30	143	23	0.02	13	144	18	0.61	24
宍粟市	101	4	0.01	9	176	24	1.40	35	16	16	0.01	10	211	36	0.99	39	157	22	0.03	5	126	24	0.64	21
香美町	0	24	0.00	16	307	3	2.67	3	0	25	0.00	23	268	28	1.14	32	782	2	0.09	1	106	33	0.60	26
新温泉町	0	24	0.00	16	205	16	2.36	6	0	25	0.00	23	245	31	1.12	34	0	38	0.00	37	216	5	1.63	2
養父市	28	9	0.02	4	252	5	2.03	15	34	9	0.04	2	348	13	1.66	16	268	7	0.01	22	101	35	0.43	38
朝来市	0	24	0.00	16	203	17	2.31	7	0	25	0.00	23	346	14	2.21	4	239	11	0.01	22	204	7	0.80	9
丹波市	7	19	0.01	9	311	2	3.16	2	0	25	0.00	23	241	32	1.13	33	67	32	0.01	22	363	2	1.88	1
丹波篠山市	0	24	0.00	16	167	29	1.55	28	0	25	0.00	23	413	4	1.90	10	199	18	0.02	13	95	38	0.41	39
淡路市	0	24	0.00	16	286	4	2.59	4	6	23	0.01	10	315	17	1.54	19	347	5	0.01	22	130	23	0.76	12
南あわじ市	170	1	0.02	4	119	40	1.57	26	44	6	0.01	10	431	3	2.29	3	62	33	0.01	22	92	39	0.44	37
豊岡市	0	24	0.00	16	157	32	1.78	20	0	25	0.00	23	359	12	2.04	7	47	34	0.01	22	284	3	0.70	16
阪神南圏域	5		0.00		210		2.00		47		0.01		379		1.93		226		0.02		158		0.77	
阪神北圏域	26		0.01		176		1.71		16		0.01		265		1.41		146		0.02		180		0.68	
東播磨圏域	23		0.01		167		1.61		22		0.01		324		1.54		203		0.02		123		0.57	
北播磨圏域	9		0.01		167		1.59		27		0.01		293		1.51		224		0.03		133		0.65	
中播磨圏域	9		0.00		152		1.44		14		0.01		276		1.46		223		0.03		127		0.65	
西播磨圏域	20		0.01		189		1.84		18		0.01		372		1.87		141		0.02		137		0.62	
但馬圏域	4		0.00		199		2.05		4		0.01		331		1.82		193		0.02		218		0.76	
丹波圏域	4		0.00		252		2.50		0		0.00		314		1.45		121		0.01		253		1.27	
淡路圏域	62		0.05		208		2.06		22		0.01		392		2.05		248		0.02		122		0.60	

医療の状況－疾病別市町順位（生活習慣病）

疾病別市町順位

	令和03年度																							
	脳出血								脳梗塞								狭心症							
	入院				外来+調剤				入院				外来+調剤				入院			外来+調剤				
	1人当たり費用額	受診率	1人当たり費用額	受診率	1人当たり費用額	受診率	1人当たり費用額	受診率	1人当たり費用額	受診率	1人当たり費用額	受診率	1人当たり費用額	受診率	1人当たり費用額	受診率	1人当たり費用額	受診率	1人当たり費用額	受診率				
費用額 (円)	順位	割合 (%)	順位	費用額 (円)	順位	割合 (%)	順位	費用額 (円)	順位	割合 (%)	順位	費用額 (円)	順位	割合 (%)	順位	費用額 (円)	順位	割合 (%)	順位	費用額 (円)	順位	割合 (%)	順位	
兵庫県	2,417		0.28		56		0.23		4,466		0.60		848		4.47		2,846		0.34		1,357		6.01	
神戸市	2,507	18	0.29	14	53	19	0.20	23	3,579	31	0.47	31	658	34	3.46	30	2,844	20	0.36	16	1,438	3	5.90	8
東灘区	3,305		0.39		31		0.16		3,171		0.46		648		3.26		2,931		0.35		1,317		5.20	
灘区	1,569		0.20		61		0.19		4,005		0.53		632		3.45		2,660		0.29		1,297		5.67	
中央区	2,463		0.26		47		0.20		2,916		0.42		616		3.09		2,466		0.32		1,332		5.74	
兵庫区	3,073		0.30		43		0.20		6,185		0.78		643		3.37		2,699		0.39		1,730		6.06	
長田区	1,831		0.24		102		0.33		3,096		0.37		688		3.92		3,048		0.37		1,875		6.55	
須磨区	2,150		0.28		54		0.21		3,566		0.54		595		3.38		3,634		0.40		1,327		5.88	
垂水区	2,393		0.29		48		0.21		4,044		0.52		688		3.89		2,180		0.25		1,332		5.51	
北区	2,669		0.34		45		0.16		3,619		0.43		656		3.36		3,245		0.44		1,542		6.33	
北須磨支所	2,429		0.29		52		0.23		3,716		0.46		619		3.21		3,075		0.38		1,439		6.39	
西区	2,672		0.28		65		0.23		2,757		0.39		713		3.49		2,877		0.41		1,391		6.01	
姫路市	2,427	19	0.28	18	46	24	0.19	24	4,965	15	0.62	19	971	9	5.56	6	2,343	27	0.25	29	1,194	22	5.57	17
尼崎市	2,636	13	0.30	12	45	26	0.19	24	4,329	20	0.64	17	858	17	4.60	14	3,804	4	0.43	3	1,714	1	7.33	1
明石市	2,420	20	0.28	18	71	12	0.26	16	5,154	11	0.65	15	986	8	4.67	12	2,088	30	0.22	33	1,055	30	5.18	22
西宮市	1,777	27	0.20	28	62	16	0.30	13	4,050	23	0.51	27	765	23	4.17	19	2,426	25	0.32	21	1,254	15	6.00	7
洲本市	1,894	26	0.34	8	72	11	0.27	15	5,366	9	0.74	9	753	25	3.21	33	3,470	10	0.36	16	1,346	10	5.79	10
芦屋市	1,254	35	0.17	30	32	31	0.17	28	3,170	36	0.44	36	583	37	2.99	35	1,064	39	0.19	37	932	36	4.33	35
伊丹市	2,372	22	0.26	24	37	29	0.18	27	3,426	34	0.51	27	672	30	3.91	25	2,485	24	0.33	20	1,386	6	6.81	2
相生市	1,401	32	0.16	34	129	2	0.61	1	4,421	19	0.66	14	932	10	4.11	21	2,849	19	0.30	25	1,175	23	4.88	27
加古川市	2,783	9	0.32	11	62	16	0.25	18	5,242	10	0.76	7	1,167	5	6.59	3	1,660	35	0.16	38	979	33	4.84	29
赤穂市	1,287	34	0.17	30	46	24	0.23	21	4,241	21	0.53	25	1,046	6	4.75	10	3,346	11	0.39	10	1,340	11	5.69	15
西脇市	656	38	0.10	38	42	28	0.17	28	2,967	37	0.41	38	760	24	4.66	13	2,772	22	0.39	10	1,386	6	5.50	19
宝塚市	2,753	10	0.30	12	44	27	0.19	24	4,021	25	0.51	27	733	26	3.83	27	2,878	18	0.37	13	1,263	14	5.75	12
三木市	2,965	5	0.29	14	49	22	0.22	22	4,917	16	0.60	21	711	29	3.35	32	1,880	32	0.24	31	1,223	20	5.11	25
高砂市	1,683	30	0.19	29	91	6	0.38	7	5,134	12	0.70	12	1,272	1	6.88	1	2,175	29	0.27	27	1,155	26	5.76	11
川西市	1,390	33	0.17	30	23	35	0.12	35	4,127	22	0.58	22	630	36	2.92	38	3,582	8	0.42	5	1,386	6	6.26	4
小野市	2,660	12	0.29	14	31	33	0.14	33	5,109	13	0.63	18	905	12	4.29	17	3,62	41	0.05	41	881	39	4.39	34
三田市	2,511	17	0.28	18	64	15	0.25	18	5,417	8	0.65	15	820	20	3.72	29	2,966	17	0.37	13	1,173	24	4.88	27
加西市	3,148	3	0.34	8	47	23	0.16	30	2,323	39	0.32	40	897	13	4.57	15	3,492	9	0.34	19	1,092	27	4.75	31
猪名川町	2,594	15	0.34	8	27	34	0.16	30	3,451	33	0.47	31	559	38	2.46	40	1,724	33	0.22	33	1,238	16	5.72	14
加東市	2,843	7	0.27	21	19	37	0.08	37	2,254	40	0.32	40	663	33	4.17	19	1,717	34	0.20	36	1,275	13	5.90	8
多可町	2,388	21	0.29	14	0	41	0.00	41	2,244	41	0.35	39	422	41	2.81	39	4,222	3	0.54	1	1,218	21	5.59	16
稲美町	2,826	8	0.35	6	84	8	0.35	9	6,693	4	0.88	5	1,212	3	6.72	2	1,948	31	0.21	35	894	38	4.29	36
播磨町	517	40	0.08	40	113	3	0.49	3	3,608	30	0.56	23	1,213	2	5.16	8	2,286	28	0.25	29	950	35	3.84	41
市川町	2,123	24	0.16	34	95	5	0.42	5	9,020	1	1.16	2	1,169	4	5.17	7	942	40	0.12	40	871	40	4.59	33
福崎町	554	39	0.12	37	35	30	0.14	33	5,691	7	0.80	6	1,026	7	5.89	4	1,472	37	0.27	27	1,235	17	6.12	5
神河町	3,757	2	0.35	6	6	39	0.03	39	4,868	17	0.76	7	715	28	4.20	18	3,667	7	0.43	3	1,172	25	4.20	38
太子町	971	36	0.14	36	20	36	0.09	36	3,947	27	0.45	34	885	14	4.71	11	3,053	15	0.42	5	987	32	4.79	30
たつの市	1,726	29	0.24	27	89	7	0.33	10	4,696	18	0.61	20	870	16	4.51	16	2,993	16	0.32	21	1,064	29	4.89	26
上郡町	719	37	0.10	38	19	37	0.06	38	6,384	5	0.72	10	808	21	3.90	26	2,503	23	0.40	9	1,400	4	6.11	6
佐用町	2,630	14	0.27	21	73	10	0.33	10	5,092	14	0.71	11	527	39	2.42	41	3,142	12	0.35	18	1,327	12	5.18	22
宍粟市	2,549	16	0.26	24	5	40	0.01	40	3,849	28	0.42	37	928	11	4.99	9	1,310	38	0.13	39	803	41	4.08	39
香美町	164	41	0.02	41	50	21	0.24	20	4,038	24	0.70	12	833	19	3.96	23	3,699	6	0.38	12	1,225	19	5.27	21
新温泉町	1,446	31	0.27	21	32	31	0.16	30	2,364	38	0.45	34	845	18	5.80	5	1,602	36	0.31	23	1,226	18	5.74	13
養父市	2,330	23	0.41	3	108	4	0.54	2	3,643	29	0.52	26	666	31	3.39	31	5,629	1	0.50	2	1,364	9	5.57	17
朝来市	1,745	28	0.17	30	65	14	0.26	16	8,236	2	1.20	1	665	32	3.75	28	3,093	13	0.37	13	1,393	5	5.36	20
丹波市	3,791	1	0.43	2	81	9	0.39	6	3,987	26	0.54	24	489	40	3.02	34	2,797	21	0.42	5	1,065	28	4.26	37
丹波篠山市	2,855	6	0.36	5	52	20	0.29	14	7,199	3	0.98	3	636	35	2.99	35	3,084	14	0.31	23	918	37	4.71	32
淡路市	3,092	4	0.46	1	70	13	0.32	12	6,342	6	0.94	4	727	27	2.99	35	3,788	5	0.29	26	961	34	3.90	40
南あわじ市	2,039	25	0.25	26	156	1	0.43	4	3,321	35	0.47	31	885	14	4.07	22	2,382	26	0.24	31	1,004	31	5.12	24
豊岡市	2,699	11	0.40	4	60	18	0.36	8	3,510	32	0.50	30	800	22	3.93	24	4,536	2	0.42	5	1,534	2	6.46	3
阪神南圏域	2,134		0.25		51		0.24		4,096		0.56		790		4.25		2,923		0.36		1,434		6.44	
阪神北圏域	2,285		0.26		39		0.18		4,003		0.54		699		3.57		2,901		0.36		1,307		6.00	
東播磨圏域	2,405		0.28		72		0.29		5,191		0.70		1,118		5.83		1,937		0.20		1,027		5.02	
北播磨圏域	2,590		0.27		38		0.16		3,667		0.47		751		3.95		2,200		0.26		1,171		5.12	
中播磨圏域	2,377		0.27		47		0.19		5,097		0.65		974		5.53		2,306		0.25		1,187		5.54	
西播磨圏域	1,642		0.20		59		0.25		4,489		0.57		888		4.40		2,754		0.32		1,124		5.02	
但馬圏域	2,109		0.31		64		0.34		4,246		0.63		765		4.01		4,014		0.41		1,417		5.92	
丹波圏域	3,407		0.40		68		0.34		5,306		0.72		550		3.01		2,910		0.37		1,006		4.45	
淡路圏域	2,328		0.34		101		0.34		4,948		0.71		791		3.44	</								

医療の状況－疾病別市町順位（生活習慣病）

疾病別市町順位

	令和03年度																							
	心筋梗塞								がん								筋・骨格							
	入院				外来+調剤				入院				外来+調剤				入院			外来+調剤				
	1人当たり費用額	受診率	1人当たり費用額	受診率	1人当たり費用額	受診率	1人当たり費用額	受診率	1人当たり費用額	受診率	1人当たり費用額	受診率	1人当たり費用額	受診率	1人当たり費用額	受診率	1人当たり費用額	受診率	1人当たり費用額	受診率				
費用額 (円)	順位	割合 (%)	順位	費用額 (円)	順位	割合 (%)	順位	費用額 (円)	順位	割合 (%)	順位	費用額 (円)	順位	割合 (%)	順位	費用額 (円)	順位	割合 (%)	順位	費用額 (円)	順位	割合 (%)	順位	
兵庫県	1,212		0.08		128		0.44		25,689		3.07		34,933		28.53		13,254		1.69		19,449		95.87	
神戸市	892	29	0.07	22	129	21	0.37	26	23,394	26	2.80	32	35,434	7	28.09	9	12,652	21	1.60	23	18,402	18	90.52	16
東灘区	898		0.06		149		0.34		23,713		2.85		36,150		31.12		9,927		1.34		20,663		98.28	
灘区	1,038		0.07		107		0.32		24,996		3.07		34,175		30.55		14,257		1.77		18,828		98.67	
中央区	1,273		0.09		205		0.43		23,206		2.80		35,311		28.43		11,815		1.62		18,904		85.77	
兵庫区	690		0.05		86		0.30		27,678		3.15		32,922		26.50		14,086		1.82		20,051		97.87	
長田区	1,272		0.09		153		0.54		26,078		3.33		37,333		27.89		15,478		2.01		19,097		97.49	
須磨区	471		0.04		249		0.41		26,484		2.83		37,109		27.34		14,995		1.84		18,307		85.66	
垂水区	925		0.07		117		0.43		19,394		2.48		33,642		27.11		12,477		1.51		18,409		91.88	
北区	1,068		0.09		90		0.26		22,439		2.74		36,012		26.30		12,180		1.46		16,633		78.22	
北須磨支所	595		0.04		51		0.18		25,622		2.50		34,060		27.43		12,924		1.55		16,735		86.84	
西区	651		0.06		135		0.49		22,696		2.76		37,601		28.39		12,035		1.56		18,092		90.79	
姫路市	1,236	22	0.07	22	131	19	0.54	11	26,499	14	3.10	19	31,914	16	28.04	10	12,101	27	1.61	22	17,265	25	92.42	14
尼崎市	1,782	8	0.09	15	136	18	0.45	17	27,500	8	3.17	17	37,729	2	28.15	7	14,019	13	1.65	19	19,917	13	95.74	7
明石市	696	38	0.05	35	78	34	0.31	29	19,617	40	2.49	39	29,926	26	26.70	20	12,835	18	1.66	18	20,496	5	101.59	3
西宮市	1,148	24	0.07	22	68	36	0.26	36	25,949	18	3.06	20	36,626	3	30.03	2	11,463	32	1.43	36	19,954	10	102.21	2
洲本市	201	40	0.03	39	107	27	0.30	31	29,337	5	3.48	7	29,014	31	27.93	12	14,329	11	2.09	8	17,030	27	78.34	32
芦屋市	855	32	0.06	30	58	37	0.30	31	25,637	22	2.99	26	36,310	5	32.64	1	10,884	38	1.34	37	20,431	6	96.76	6
伊丹市	924	28	0.06	30	131	19	0.52	14	25,686	21	3.06	20	35,487	6	28.57	4	12,922	17	1.49	31	20,644	4	105.44	1
相生市	507	39	0.06	30	139	17	0.35	27	25,708	20	3.51	6	32,817	14	25.49	26	11,745	29	1.87	14	16,702	28	87.25	22
加古川市	1,462	17	0.08	16	184	7	0.70	4	20,477	38	2.46	40	29,629	28	24.07	33	12,681	20	1.73	16	18,933	14	88.07	21
赤穂市	1,392	20	0.14	4	143	15	0.39	23	29,947	4	3.52	5	34,853	10	26.72	19	9,127	40	1.11	40	14,572	39	66.79	41
西脇市	1,401	19	0.10	11	151	13	0.45	17	22,967	30	3.20	15	35,410	8	23.78	34	15,062	9	1.87	14	17,867	21	90.47	17
宝塚市	1,029	25	0.07	22	109	26	0.31	29	25,379	24	3.01	25	33,911	12	28.87	3	12,324	26	1.52	29	20,100	9	94.99	10
三木市	1,425	18	0.10	11	127	22	0.38	25	22,949	31	2.69	35	31,048	23	24.83	32	11,539	31	1.48	32	18,383	19	82.06	29
高砂市	965	27	0.05	35	111	25	0.45	17	20,963	37	2.52	38	31,811	18	25.22	29	11,215	34	1.53	27	19,923	11	97.66	5
川西市	1,225	23	0.06	30	56	39	0.21	39	26,854	12	3.06	20	31,212	21	26.23	22	12,572	24	1.57	24	19,919	12	94.90	11
小野市	1,672	10	0.12	6	212	4	0.78	3	21,945	34	2.81	31	32,254	15	25.20	30	15,248	7	2.02	10	16,008	34	76.72	36
三田市	1,274	21	0.08	16	51	40	0.19	40	21,325	36	2.63	36	29,656	27	27.56	13	10,967	36	1.44	35	16,170	33	83.99	26
加西市	1,618	13	0.08	16	126	23	0.53	12	28,565	6	3.17	17	27,863	33	23.61	35	14,088	12	2.00	11	15,465	37	86.60	23
猪名川町	2,168	3	0.10	11	77	35	0.39	23	25,608	23	3.05	23	33,664	13	26.30	21	12,699	19	1.48	32	20,774	3	95.72	8
加東市	1,625	12	0.12	6	181	8	0.58	8	25,750	19	3.20	15	39,263	1	28.01	11	13,747	15	2.14	6	17,401	24	76.44	37
多可町	968	26	0.07	22	171	10	0.63	6	20,295	39	2.80	32	22,346	41	21.07	41	17,036	3	2.05	9	20,333	8	90.21	18
稲美町	890	30	0.08	16	85	33	0.23	38	17,846	41	2.24	41	36,562	4	25.69	25	15,265	6	2.36	4	21,760	2	95.57	9
播磨町	765	37	0.07	22	57	38	0.29	33	26,486	15	3.05	23	27,357	35	25.34	28	10,949	37	1.46	34	18,840	16	89.28	20
市川町	0	41	0.00	41	90	30	0.29	33	27,451	9	3.30	10	34,579	11	25.83	24	12,606	23	1.70	17	17,474	23	84.69	24
福崎町	1,852	6	0.15	2	188	6	0.65	5	26,296	17	3.29	11	26,478	36	28.12	8	11,128	35	1.24	39	14,189	40	78.30	33
神河町	1,491	16	0.03	39	16	41	0.07	41	30,764	3	3.82	2	28,973	32	28.17	6	19,220	1	2.65	1	20,411	7	93.86	13
太子町	846	33	0.06	30	89	31	0.43	20	23,070	29	3.23	14	31,509	20	27.12	17	12,073	28	1.57	24	18,628	17	92.04	15
たつの市	2,005	5	0.13	5	155	12	0.55	10	27,828	7	3.29	11	31,122	22	27.32	15	12,637	22	1.62	21	17,962	20	90.04	19
上郡町	1,811	7	0.15	2	191	5	0.51	15	22,074	33	2.79	34	23,896	40	21.78	39	14,357	10	2.10	7	17,055	26	76.40	38
佐用町	1,660	11	0.12	6	166	11	0.42	21	24,978	25	2.93	28	25,094	38	23.13	36	16,540	4	2.29	5	16,533	29	76.74	35
宍粟市	2,066	4	0.10	11	237	2	1.11	1	21,570	35	2.60	37	35,336	9	27.41	14	13,996	14	1.63	20	16,326	31	93.89	12
香美町	1,577	14	0.07	22	112	24	0.42	21	27,352	11	3.62	4	27,681	34	21.98	38	10,127	39	1.53	27	16,345	30	80.90	30
新温泉町	1,574	15	0.07	22	274	1	0.96	2	40,607	1	4.35	1	30,887	24	27.16	16	8,942	41	1.08	41	12,724	41	83.33	27
養父市	2,279	2	0.11	10	178	9	0.35	27	26,307	16	3.77	3	24,102	39	21.68	40	17,494	2	2.47	2	15,900	35	77.20	34
朝来市	1,729	9	0.12	6	94	29	0.26	36	22,822	32	2.86	30	25,581	37	25.38	27	13,609	16	1.96	12	15,511	36	76.28	39
丹波市	872	31	0.08	16	150	14	0.53	12	27,413	10	3.28	13	29,371	30	27.10	18	12,361	25	1.51	30	22,079	1	100.29	4
丹波篠山市	827	35	0.08	16	142	16	0.63	6	32,963	2	3.41	8	29,624	29	24.93	31	15,228	8	1.95	13	16,189	32	80.46	31
淡路市	779	36	0.05	35	86	32	0.27	35	23,117	28	2.91	29	31,692	19	26.14	23	11,711	30	1.56	26	14,952	38	74.44	40
南あわじ市	830	34	0.05	35	97	28	0.51	15	26,563	13	3.32	9	31,839	17	28.45	5	15,868	5	2.37	3	18,895	15	84.55	25
豊岡市	2,546	1	0.16	1	215	3	0.58	8	23,151	27	2.94	27	30,232	25	22.51	37	11,463	32	1.29	38	17,644	22	82.70	28
阪神南圏域	1,408		0.08		98		0.35		26,639		3.11		37,104		29.40		12,571		1.52		19,978		98.66	
阪神北圏域	1,134		0.07		94		0.33		25,239		2.98		32,811		27.85		12,332		1.51		19,586		95.92	
東播磨圏域	1,040		0.06		121		0.46		20,409		2.49		30,278		25.39		12,587		1.69		19,804		95.08	
北播磨圏域	1,491		0.10		155		0.53		23,850		2.94		31,746		24.69		13,864		1.85		17,394		82.99	
中播磨圏域	1,228		0.07		129		0.53		26,639		3.12		31,689		28.01		12,202		1.62		17,264		91.73	
西播磨圏域	1,527		0.11		157		0.56		25,806		3.19		31,656		26.28		12,510		1.64		16,892			

医療の状況－疾病別市町順位（生活習慣病）

疾病別市町順位

	令和03年度							
	精神							
	入院				外来＋調剤			
	1人当たり費用額		受診率		1人当たり費用額		受診率	
費用額 (円)	順位	割合 (%)	順位	費用額 (円)	順位	割合 (%)	順位	
兵庫県	15,575		3.54		8,980		43.53	
神戸市	14,327	31	3.20	31	9,240	24	44.60	24
東灘区	13,378		2.79		9,835		46.13	
灘区	12,902		2.90		8,698		42.95	
中央区	9,300		1.93		6,768		33.63	
兵庫区	13,283		2.83		8,110		39.87	
長田区	13,512		3.14		8,127		38.94	
須磨区	15,142		3.66		9,050		44.10	
垂水区	16,535		3.48		11,190		53.48	
北区	18,723		4.48		10,023		48.73	
北須磨支所	13,384		2.81		11,353		52.97	
西区	16,537		3.78		10,044		48.45	
姫路市	15,260	26	3.50	28	7,951	37	41.83	34
尼崎市	14,810	28	3.09	33	8,454	34	42.14	33
明石市	17,432	21	3.64	25	9,964	14	47.06	14
西宮市	12,381	38	2.75	38	9,167	25	46.14	18
洲本市	16,312	25	3.55	27	8,943	28	43.25	27
芦屋市	11,708	39	2.50	40	9,968	13	50.05	8
伊丹市	14,212	32	3.20	31	8,970	27	46.14	18
相生市	18,600	20	4.71	18	12,454	4	52.51	4
加古川市	18,758	19	4.27	20	10,210	11	46.14	18
赤穂市	28,472	4	7.36	3	12,468	3	50.98	7
西脇市	22,431	13	5.97	10	9,667	20	55.22	2
宝塚市	13,094	34	2.96	36	9,591	21	45.91	21
三木市	24,465	9	5.72	11	9,727	19	43.21	29
高砂市	13,205	33	2.99	35	10,171	12	47.92	12
川西市	12,638	35	2.81	37	8,621	33	42.33	31
小野市	24,236	10	6.11	9	8,652	32	44.24	25
三田市	14,787	29	3.21	30	12,475	2	49.78	10
加西市	22,528	12	5.69	12	10,792	10	51.60	6
猪名川町	9,378	41	1.95	41	8,147	36	37.53	37
加東市	21,176	14	5.00	15	8,867	29	44.90	23
多可町	29,316	3	7.31	4	12,047	6	63.37	1
稲美町	20,878	15	4.72	17	10,904	8	46.43	16
播磨町	16,598	23	3.68	23	9,523	22	46.22	17
市川町	19,608	17	4.89	16	8,743	31	43.25	27
福崎町	25,120	8	6.51	8	16,563	1	52.99	3
神河町	19,115	18	4.62	19	9,852	15	48.63	11
太子町	14,679	30	3.65	24	7,902	38	41.29	35
たつの市	14,969	27	3.58	26	9,321	23	46.69	15
上郡町	25,825	7	6.60	6	12,432	5	51.82	5
佐用町	30,172	2	8.01	2	9,814	17	47.76	13
宍粟市	16,544	24	3.86	22	7,155	41	35.11	41
香美町	12,552	37	3.35	29	7,730	39	36.38	39
新温泉町	26,517	6	6.54	7	9,834	16	45.58	22
養父市	34,922	1	9.13	1	9,739	18	43.04	30
朝来市	27,327	5	6.73	5	8,799	30	40.98	36
丹波市	19,933	16	5.11	14	10,887	9	49.86	9
丹波篠山市	22,889	11	5.46	13	10,923	7	44.04	26
淡路市	12,584	36	3.01	34	9,083	26	42.26	32
南あわじ市	17,363	22	4.15	21	7,232	40	37.23	38
豊岡市	11,037	40	2.73	39	8,406	35	35.16	40
阪神南圏域	13,422		2.88		8,894		44.55	
阪神北圏域	13,372		2.98		9,455		45.15	
東播磨圏域	17,462		3.83		10,105		46.78	
北播磨圏域	23,569		5.81		9,720		48.09	
中播磨圏域	15,847		3.68		8,255		42.25	
西播磨圏域	19,826		4.95		9,934		45.99	
但馬圏域	18,664		4.70		8,711		38.20	
丹波圏域	21,177		5.26		10,838		47.24	
淡路圏域	15,318		3.56		8,339		40.65	

医療の状況－疾病別市町順位（生活習慣病）

疾病別市町順位

	令和02年度																							
	糖尿病								高血圧症								脂質異常症							
	入院				外来+調剤				入院				外来+調剤				入院				外来+調剤			
	1人当たり費用額	受診率			1人当たり費用額	受診率			1人当たり費用額	受診率			1人当たり費用額	受診率			1人当たり費用額	受診率			1人当たり費用額	受診率		
費用額 (円)	順位	割合 (%)	順位	費用額 (円)	順位	割合 (%)	順位	費用額 (円)	順位	割合 (%)	順位	費用額 (円)	順位	割合 (%)	順位	費用額 (円)	順位	割合 (%)	順位	費用額 (円)	順位	割合 (%)	順位	
兵庫県	1,317		0.33		18,356		64.10		285		0.10		11,515		92.69		81		0.03		8,659		62.42	
神戸市	1,197	28	0.28	31	15,651	38	54.42	36	288	23	0.09	27	10,468	31	81.56	31	63	22	0.03	16	8,182	24	55.51	36
東灘区	1,794		0.39		14,376		46.47		356		0.09		9,640		76.22		80		0.03		7,563		51.35	
灘区	756		0.24		14,991		52.66		207		0.07		10,286		81.11		46		0.02		7,556		51.20	
中央区	842		0.23		14,496		48.80		184		0.06		9,594		73.73		43		0.02		8,758		57.53	
兵庫区	1,395		0.31		17,391		60.12		313		0.11		12,086		88.90		28		0.02		8,365		57.56	
長田区	1,067		0.27		17,962		62.89		222		0.11		10,644		83.63		89		0.03		7,787		49.63	
須磨区	976		0.28		15,082		53.28		418		0.09		9,914		82.24		117		0.04		7,973		56.88	
垂水区	1,237		0.25		16,619		58.85		426		0.12		10,621		84.16		35		0.03		9,921		57.03	
北区	1,401		0.32		15,165		51.14		260		0.10		10,735		82.16		122		0.04		7,699		55.83	
北須磨支所	900		0.23		15,151		52.37		217		0.07		9,738		76.74		56		0.05		8,484		56.62	
西区	1,134		0.28		15,848		58.17		256		0.10		10,856		83.80		38		0.02		7,754		58.70	
姫路市	1,274	26	0.31	27	20,996	7	72.25	11	258	26	0.12	19	10,804	26	92.92	23	97	14	0.04	11	7,376	33	56.07	33
尼崎市	1,479	19	0.42	13	17,377	30	61.55	28	239	27	0.11	24	12,131	15	94.36	19	146	11	0.04	11	8,119	25	56.43	32
明石市	1,021	33	0.27	34	17,140	31	60.15	32	231	28	0.12	19	10,957	22	85.23	28	50	25	0.03	16	7,604	32	54.73	37
西宮市	1,153	29	0.30	28	15,410	39	52.26	37	327	16	0.10	25	9,639	39	79.91	35	50	25	0.02	23	8,685	11	63.03	15
洲本市	1,122	32	0.23	37	18,545	25	66.46	24	157	36	0.06	35	12,523	13	103.80	8	51	24	0.02	23	9,940	4	70.27	5
芦屋市	721	39	0.19	41	13,086	41	41.90	41	175	35	0.07	33	8,954	41	69.94	41	185	7	0.03	16	9,511	8	59.91	20
伊丹市	1,540	17	0.41	17	18,596	24	61.51	29	156	37	0.05	39	11,013	21	94.78	17	46	29	0.01	33	8,594	12	66.74	9
相生市	2,325	5	0.58	4	18,090	28	60.99	30	184	34	0.06	35	9,966	36	81.25	33	148	10	0.07	2	6,997	38	48.34	40
加古川市	1,355	25	0.35	24	20,128	16	74.80	6	225	29	0.08	30	12,075	16	99.32	13	56	23	0.02	23	8,411	17	66.41	12
赤穂市	2,032	11	0.51	7	21,993	3	75.84	4	300	22	0.15	11	10,247	32	81.34	32	132	12	0.06	3	10,774	2	75.64	3
西脇市	2,153	6	0.46	11	18,506	26	65.95	25	819	1	0.23	4	12,339	14	90.10	26	7	35	0.01	33	8,571	13	61.98	17
宝塚市	1,135	31	0.28	31	15,728	36	51.29	39	135	38	0.07	33	9,517	40	76.86	38	74	20	0.02	23	8,244	21	58.39	27
三木市	2,051	10	0.38	19	19,915	17	60.28	31	313	20	0.08	30	10,079	35	80.23	34	18	34	0.02	23	7,895	28	55.81	34
高砂市	1,438	21	0.42	13	20,226	10	69.81	19	277	24	0.09	27	12,554	11	101.70	10	80	16	0.04	11	9,670	7	69.89	6
川西市	1,148	30	0.29	29	15,709	37	52.01	38	414	11	0.09	27	9,864	37	82.01	30	92	15	0.05	6	8,895	10	67.71	8
小野市	2,103	7	0.49	9	21,028	6	76.99	3	723	3	0.19	6	13,360	4	106.57	6	0	38	0.00	38	7,972	27	61.32	18
三田市	1,433	22	0.34	26	15,923	35	55.34	34	215	30	0.06	35	10,145	34	76.10	39	73	21	0.02	23	8,402	19	57.28	29
加西市	1,765	14	0.37	21	20,172	12	74.84	5	324	18	0.14	13	11,857	18	94.35	20	7	35	0.02	23	7,751	29	59.76	21
猪名川町	1,470	20	0.40	18	16,126	34	49.79	40	206	31	0.12	19	9,702	38	77.07	37	414	2	0.06	3	7,146	36	52.89	39
加東市	1,932	13	0.48	10	19,142	21	71.21	15	72	40	0.03	40	13,625	2	110.97	2	48	27	0.01	33	8,005	26	66.33	13
多可町	2,413	4	0.57	5	19,244	20	68.41	21	646	6	0.14	13	12,781	7	92.95	21	306	3	0.05	6	8,244	21	60.92	19
稲美町	637	40	0.24	36	19,304	19	71.46	13	192	33	0.13	16	10,912	23	98.36	16	34	31	0.01	33	8,973	9	74.34	4
播磨町	633	41	0.22	40	19,308	18	70.34	18	201	32	0.08	30	12,012	17	92.93	22	77	18	0.01	33	8,521	15	59.19	23
市川町	774	38	0.35	24	20,142	15	70.98	16	359	14	0.24	3	10,633	29	84.66	29	0	38	0.00	38	9,740	5	78.92	2
福崎町	1,521	18	0.26	35	19,138	22	69.09	20	314	19	0.13	16	10,806	24	90.18	25	0	38	0.00	38	8,403	18	66.58	10
神河町	5,159	1	0.71	1	20,447	9	74.06	7	685	4	0.25	2	11,809	19	98.90	14	281	4	0.04	11	6,695	39	56.57	31
太子町	1,692	15	0.38	19	21,561	5	73.74	9	512	7	0.16	9	10,800	27	94.40	18	78	17	0.03	16	7,181	35	58.85	24
たつの市	1,000	34	0.29	29	20,188	11	71.22	14	437	9	0.16	9	10,552	30	88.22	27	41	30	0.04	11	7,658	31	56.66	30
上郡町	2,071	8	0.54	6	21,567	4	83.41	1	111	39	0.06	35	10,693	28	91.86	24	533	1	0.23	1	14,860	1	103.81	1
佐用町	1,252	27	0.42	13	23,268	1	67.93	23	789	2	0.31	1	10,806	24	75.09	40	47	28	0.05	6	9,729	6	59.46	22
宍粟市	2,607	3	0.65	3	22,655	2	73.50	10	259	25	0.13	16	12,533	12	105.95	7	231	5	0.03	16	8,287	20	63.26	14
香美町	1,543	16	0.36	22	16,566	33	55.33	35	306	21	0.14	13	11,144	20	79.26	36	0	38	0.00	38	5,196	41	39.18	41
新温泉町	1,995	12	0.42	13	14,494	40	56.17	33	0	41	0.00	41	10,192	33	112.33	1	77	18	0.03	16	5,562	40	57.87	28
養父市	1,370	24	0.36	22	20,156	14	73.78	8	462	8	0.19	6	13,940	1	99.73	11	3	37	0.02	23	7,724	30	55.58	35
朝来市	2,636	2	0.67	2	20,943	8	82.03	2	662	5	0.23	4	13,518	3	108.31	5	165	8	0.06	3	7,347	34	58.58	25
丹波市	2,054	9	0.51	7	18,875	23	68.07	22	407	12	0.15	11	12,663	10	109.12	4	103	13	0.02	23	10,166	3	69.02	7
丹波篠山市	1,422	23	0.46	11	18,021	29	65.29	26	398	13	0.17	8	12,913	6	102.66	9	158	9	0.05	6	8,566	14	62.78	16
淡路市	954	35	0.28	31	20,159	13	70.87	17	436	10	0.12	19	12,684	9	98.75	15	33	32	0.03	16	8,445	16	58.43	26
南あわじ市	822	37	0.23	37	18,197	27	71.54	12	327	16	0.12	19	12,706	8	110.83	3	216	6	0.05	6	8,200	23	66.48	11
豊岡市	937	36	0.23	37	16,656	32	61.62	27	343	15	0.10	25	12,994	5	99.39	12	30	33	0.02	23	7,072	37	54.36	38
阪神南圏域	1,266		0.35		16,089		55.54		271		0.10		10,723		85.60		108		0.03		8,506		59.67	
阪神北圏域	1,308		0.33		16,527		54.62		217		0.07		10,074		82.49		86		0.03		8,458		62.23	
東播磨圏域	1,164		0.32		18,879		68.04		232		0.10		11,644		93.82		57		0.03		8,304		62.43	
北播磨圏域	2,039		0.44		19,802		68.40		450		0.13		11,930		93.51		37		0.02		8,031		60.14	
中播磨圏域	1,348		0.32		20,903		72.16		271		0.13		10,824		92.75		95		0.04		7,462		57.07	
西播磨圏域	1,755		0.45		20,996		71.89		368		0.15		10,778		88.74		135		0.06		8,815		63.65	
但馬圏域	1,454		0.35		17,709		65.80		380		0.13		12,764		100.07		50		0.03		6,853		53.86	
丹波圏域	1																							

医療の状況－疾病別市町順位（生活習慣病）

疾病別市町順位

	令和02年度																							
	高尿酸血症								脂肪肝								動脈硬化症							
	入院				外来+調剤				入院				外来+調剤				入院				外来+調剤			
	1人当たり費用額	受診率	1人当たり費用額	受診率	1人当たり費用額	受診率	1人当たり費用額	受診率	1人当たり費用額	受診率	1人当たり費用額	受診率	1人当たり費用額	受診率	1人当たり費用額	受診率	1人当たり費用額	受診率	1人当たり費用額	受診率	1人当たり費用額	受診率		
費用額 (円)	順位	割合 (%)	順位	費用額 (円)	順位	割合 (%)	順位	費用額 (円)	順位	割合 (%)	順位	費用額 (円)	順位	割合 (%)	順位	費用額 (円)	順位	割合 (%)	順位	費用額 (円)	順位	割合 (%)	順位	
兵庫県	11		0.00		171		1.67		23		0.01		300		1.52		256		0.03		192		0.84	
神戸市	17	7	0.01	2	171	17	1.53	24	24	15	0.01	6	299	18	1.50	18	252	17	0.03	11	204	8	1.05	4
東灘区	7		0.00		159		1.50		28		0.01		325		1.68		420		0.03		149		0.57	
灘区	10		0.00		169		1.71		60		0.02		318		1.50		216		0.02		242		0.61	
中央区	12		0.01		139		1.17		17		0.01		319		1.61		241		0.02		178		0.65	
兵庫区	5		0.00		137		1.28		0		0.00		371		1.63		55		0.00		292		0.90	
長田区	76		0.01		162		1.65		5		0.00		345		1.60		529		0.04		142		0.58	
須磨区	58		0.01		129		1.21		0		0.00		302		1.50		298		0.04		175		1.21	
垂水区	7		0.00		224		1.33		17		0.00		297		1.53		98		0.02		273		1.83	
北区	16		0.00		207		1.88		32		0.01		198		1.03		112		0.02		111		0.66	
北須磨支所	29		0.01		176		1.79		26		0.01		353		1.83		563		0.08		236		2.00	
西区	1		0.01		146		1.55		36		0.01		282		1.52		239		0.02		247		1.27	
姫路市	5	12	0.00	14	128	35	1.29	36	23	17	0.01	6	236	24	1.20	26	275	14	0.03	11	120	29	0.60	24
尼崎市	11	9	0.01	2	210	8	2.01	11	37	10	0.01	6	327	14	1.51	17	163	29	0.02	21	190	10	0.67	16
明石市	33	1	0.00	14	151	26	1.46	29	13	23	0.01	6	334	13	1.61	15	201	22	0.02	21	163	17	0.56	29
西宮市	11	9	0.00	14	184	13	1.87	12	11	24	0.01	6	349	10	1.93	6	448	5	0.04	5	194	9	0.88	11
洲本市	0	17	0.01	2	183	14	1.86	13	0	27	0.00	27	400	3	2.18	3	505	3	0.05	4	170	15	0.67	16
芦屋市	18	6	0.01	2	147	28	1.42	30	16	21	0.01	6	302	17	1.31	22	107	32	0.02	21	102	35	0.56	29
伊丹市	11	9	0.00	14	158	22	1.74	17	15	22	0.01	6	264	22	1.49	20	328	13	0.04	5	116	32	0.59	25
相生市	0	17	0.00	14	66	41	0.69	41	66	4	0.01	6	172	37	0.85	38	178	25	0.03	11	163	17	0.55	34
加古川市	2	15	0.00	14	134	30	1.42	30	34	11	0.01	6	224	28	1.08	29	169	26	0.02	21	127	26	0.55	34
赤穂市	0	17	0.00	14	242	4	2.14	7	20	19	0.01	6	314	16	1.57	16	0	33	0.00	33	142	21	0.61	22
西脇市	1	16	0.01	2	153	24	1.42	30	8	25	0.01	6	343	12	1.82	9	0	33	0.00	33	57	39	0.38	39
宝塚市	0	17	0.00	14	162	21	1.58	21	44	7	0.01	6	285	20	1.50	18	373	9	0.03	11	179	12	0.95	8
三木市	0	17	0.01	2	132	31	1.48	27	22	18	0.01	6	352	8	1.83	8	201	22	0.02	21	129	24	0.53	36
高砂市	0	17	0.00	14	186	11	2.03	10	0	27	0.00	27	212	30	1.03	33	231	19	0.03	11	139	23	0.66	19
川西市	0	17	0.00	14	167	18	1.65	18	0	27	0.00	27	223	29	1.17	27	337	11	0.04	5	128	25	0.66	19
小野市	0	17	0.00	14	124	36	1.28	37	39	9	0.01	6	153	40	0.83	39	0	33	0.00	33	107	34	0.57	28
三田市	4	13	0.00	14	153	24	1.33	35	26	13	0.01	6	241	23	1.40	21	193	24	0.02	21	558	2	0.94	9
加西市	0	17	0.00	14	175	16	1.60	19	0	27	0.00	27	180	35	1.09	28	154	30	0.01	32	109	33	0.56	29
猪名川町	0	17	0.00	14	225	5	1.85	15	0	27	0.00	27	235	25	1.06	30	808	2	0.06	3	119	31	0.61	22
加東市	0	17	0.00	14	130	33	1.28	37	0	27	0.00	27	185	34	1.05	31	265	15	0.03	11	231	6	1.02	5
多可町	0	17	0.00	14	163	20	1.53	24	0	27	0.00	27	561	2	2.88	2	445	6	0.02	21	56	40	0.27	41
稲美町	0	17	0.00	14	156	23	1.60	19	20	19	0.01	6	276	21	1.24	24	0	33	0.00	33	126	27	0.58	26
播磨町	0	17	0.00	14	188	10	1.35	34	0	27	0.00	27	346	11	1.64	14	0	33	0.00	33	142	21	0.56	29
市川町	0	17	0.00	14	186	11	2.08	8	0	27	0.00	27	131	41	0.62	41	238	18	0.07	2	418	3	0.99	6
福崎町	0	17	0.00	14	105	40	1.04	39	0	27	0.00	27	190	32	1.27	23	0	33	0.00	33	171	14	0.77	12
神河町	0	17	0.00	14	301	2	4.23	1	0	27	0.00	27	234	26	1.23	25	855	1	0.08	1	29	41	0.33	40
太子町	0	17	0.00	14	136	29	1.76	16	26	13	0.01	6	178	36	1.05	31	168	28	0.04	5	92	37	0.65	21
たつの市	31	4	0.01	2	189	9	2.08	8	8	25	0.01	6	287	19	1.69	13	209	21	0.02	21	143	20	0.71	14
上郡町	0	17	0.00	14	123	37	2.24	6	43	8	0.06	1	1,310	1	6.21	1	0	33	0.00	33	230	7	1.07	3
佐用町	0	17	0.00	14	213	7	1.57	22	51	5	0.03	2	192	31	0.74	40	375	8	0.03	11	84	38	0.47	37
宍粟市	17	7	0.01	2	114	38	0.95	40	0	27	0.00	27	156	39	0.90	36	222	20	0.03	11	165	16	0.72	13
香美町	0	17	0.00	14	220	6	1.86	13	0	27	0.00	27	230	27	0.99	34	0	33	0.00	33	93	36	0.42	38
新温泉町	0	17	0.00	14	166	19	2.48	4	217	1	0.03	2	166	38	0.88	37	0	33	0.00	33	157	19	1.63	2
養父市	0	17	0.00	14	132	31	1.41	33	0	27	0.00	27	352	8	1.71	10	465	4	0.04	5	120	29	0.56	29
朝来市	0	17	0.00	14	182	15	2.29	5	50	6	0.02	4	395	4	2.05	4	169	26	0.02	21	277	5	0.97	7
丹波市	3	14	0.01	2	261	3	2.77	2	74	3	0.02	4	186	33	0.91	35	253	16	0.02	21	345	4	1.73	1
丹波篠山市	32	2	0.01	2	150	27	1.54	23	29	12	0.01	6	353	7	1.70	11	358	10	0.04	5	180	11	0.70	15
淡路市	0	17	0.02	1	307	1	2.63	3	75	2	0.01	6	388	5	2.01	5	110	31	0.03	11	176	13	0.90	10
南あわじ市	19	5	0.01	2	112	39	1.52	26	24	15	0.01	6	363	6	1.90	7	332	12	0.02	21	123	28	0.58	26
豊岡市	32	2	0.01	2	129	34	1.47	28	0	27	0.00	27	315	15	1.70	11	425	7	0.03	11	564	1	0.67	16
阪神南圏域	12		0.01		193		1.89		24		0.01		334		1.67		280		0.03		183		0.75	
阪神北圏域	3		0.00		163		1.62		22		0.01		256		1.39		347		0.03		202		0.76	
東播磨圏域	14		0.00		152		1.52		19		0.01		275		1.32		173		0.02		143		0.58	
北播磨圏域	0		0.00		142		1.43		15		0.01		280		1.50		157		0.01		118		0.56	
中播磨圏域	5		0.00		133		1.36		21		0.01		232		1.19		277		0.03		128		0.61	
西播磨圏域	12		0.01		161		1.66		23		0.01		308		1.60		164		0.02		145		0.67	
但馬圏域	16		0.00		153		1.75		28		0.01		310		1.61		301		0.02		362		0.77	
丹波圏域	15		0.01		215		2.26		55		0.02		256		1.24		297		0.03		277		1.31	
淡路圏域	7		0.01		200		2.01		34		0.01		381		2.02		308		0.03		155		0.71	

医療の状況－疾病別市町順位（生活習慣病）

疾病別市町順位

	令和02年度																							
	脳出血								脳梗塞								狭心症							
	入院				外来+調剤				入院				外来+調剤				入院			外来+調剤				
	1人当たり費用額	受診率			1人当たり費用額	受診率			1人当たり費用額	受診率			1人当たり費用額	受診率			1人当たり費用額	受診率						
費用額 (円)	順位	割合 (%)	順位	費用額 (円)	順位	割合 (%)	順位	費用額 (円)	順位	割合 (%)	順位	費用額 (円)	順位	割合 (%)	順位	費用額 (円)	順位	割合 (%)	順位	費用額 (円)	順位	割合 (%)	順位	
兵庫県	2,201		0.26		54		0.21		4,256		0.58		852		4.45		2,818		0.35		1,352		6.02	
神戸市	1,958	27	0.24	24	51	18	0.18	25	3,792	30	0.51	32	671	33	3.46	29	2,776	22	0.37	15	1,355	9	5.80	13
東灘区	2,887		0.40		41		0.13		4,341		0.59		731		3.76		2,185		0.30		1,153		4.93	
灘区	1,378		0.18		87		0.27		2,491		0.37		665		3.48		2,146		0.28		1,234		5.69	
中央区	870		0.13		48		0.16		2,637		0.40		593		2.79		2,489		0.23		1,260		5.70	
兵庫区	2,304		0.22		36		0.15		4,829		0.61		629		3.27		3,081		0.34		1,655		6.25	
長田区	2,127		0.27		100		0.30		4,323		0.52		662		3.68		2,790		0.41		1,518		6.25	
須磨区	1,719		0.22		40		0.12		2,853		0.50		644		3.53		3,184		0.44		1,403		6.08	
垂水区	2,763		0.31		48		0.21		3,796		0.52		712		3.86		2,256		0.27		1,265		5.55	
北区	1,850		0.21		32		0.12		4,038		0.54		636		3.29		4,289		0.55		1,511		6.17	
北須磨支所	1,775		0.25		103		0.27		4,530		0.56		611		3.17		1,778		0.34		1,320		5.92	
西区	1,526		0.18		36		0.14		3,774		0.52		730		3.49		2,989		0.48		1,363		6.00	
姫路市	2,051	24	0.25	20	48	20	0.20	20	4,588	15	0.62	17	976	8	5.64	6	2,580	26	0.28	28	1,294	14	5.93	10
尼崎市	2,164	22	0.26	18	46	23	0.19	23	4,224	24	0.57	25	850	17	4.57	13	3,736	8	0.43	10	1,592	2	7.08	2
明石市	2,982	7	0.31	14	75	9	0.25	16	4,413	21	0.56	27	955	11	4.59	12	2,187	31	0.26	33	1,170	22	5.33	18
西宮市	2,261	19	0.24	24	57	15	0.26	14	4,512	18	0.58	24	763	26	4.14	21	2,613	25	0.34	21	1,245	18	5.86	12
洲本市	2,771	12	0.40	6	48	20	0.31	8	6,117	4	0.90	2	806	20	3.31	32	3,144	16	0.45	8	1,501	4	6.33	7
芦屋市	2,615	14	0.28	17	31	32	0.19	23	4,008	26	0.53	30	670	35	3.30	33	2,199	30	0.29	26	1,095	31	4.73	29
伊丹市	2,282	18	0.26	18	32	31	0.14	29	3,468	33	0.47	36	767	25	4.28	18	3,372	12	0.37	15	1,363	8	6.76	3
相生市	1,186	35	0.15	34	133	2	0.72	1	5,893	6	0.78	3	780	22	3.48	28	1,847	37	0.31	24	1,128	25	4.67	32
加古川市	1,862	29	0.21	28	47	22	0.21	19	5,184	11	0.77	5	1,142	4	6.36	3	1,976	34	0.23	37	1,058	34	4.97	27
赤穂市	2,812	11	0.34	13	27	33	0.16	26	2,769	38	0.41	38	963	10	4.44	14	2,487	28	0.36	17	1,196	20	5.11	25
西脇市	3,397	5	0.37	9	52	17	0.20	20	6,391	3	0.77	5	703	31	4.09	22	4,207	4	0.60	3	1,385	7	5.19	22
宝塚市	2,011	26	0.25	20	38	28	0.14	29	3,988	29	0.51	32	739	29	3.87	25	3,120	17	0.41	11	1,323	12	5.66	14
三木市	4,572	2	0.48	3	42	27	0.13	31	6,962	2	0.77	5	576	37	2.74	39	1,851	35	0.28	28	1,246	17	5.62	15
高砂市	1,513	32	0.17	32	71	11	0.27	11	5,196	10	0.76	8	1,323	1	6.80	2	1,461	40	0.20	38	1,128	25	5.57	16
川西市	2,045	25	0.22	26	19	34	0.11	34	3,420	35	0.53	30	562	38	2.89	36	3,316	14	0.40	13	1,415	6	6.23	8
小野市	2,712	13	0.35	11	54	16	0.12	33	5,942	5	0.64	15	939	12	4.34	16	1,238	41	0.12	41	986	36	4.62	33
三田市	2,839	10	0.35	11	87	8	0.27	11	4,452	20	0.60	21	913	13	3.95	24	3,969	6	0.51	6	1,111	30	4.73	29
加西市	3,520	3	0.39	8	15	38	0.08	37	4,280	23	0.61	19	1,018	7	4.69	10	2,126	32	0.28	28	818	41	3.99	39
猪名川町	1,129	36	0.15	34	16	37	0.16	26	5,653	8	0.61	19	460	40	2.26	41	3,418	11	0.33	22	1,436	5	6.40	5
加東市	1,538	31	0.17	32	33	30	0.13	31	4,007	27	0.55	29	685	32	4.24	19	4,127	5	0.27	31	1,122	27	5.92	11
多可町	2,409	16	0.31	14	19	34	0.04	39	1,069	41	0.24	41	385	41	2.46	40	4,915	3	0.59	5	1,115	28	5.46	17
稲美町	1,000	37	0.14	37	59	14	0.24	17	4,801	13	0.73	9	1,215	2	6.83	1	1,480	39	0.26	33	937	38	4.22	37
播磨町	1,630	30	0.15	34	138	1	0.24	17	3,421	34	0.62	17	1,160	3	5.43	8	1,487	38	0.18	39	882	39	3.81	41
市川町	366	40	0.07	40	93	7	0.39	5	4,017	25	0.59	23	873	16	4.21	20	2,917	20	0.35	19	831	40	3.96	40
福崎町	634	39	0.11	38	19	34	0.09	36	3,717	31	0.50	34	1,118	5	5.79	4	2,017	33	0.24	35	1,306	13	6.34	6
神河町	2,548	15	0.25	20	45	25	0.10	35	8,057	1	0.96	1	1,051	6	5.78	5	6,172	1	0.67	2	1,289	15	4.24	36
太子町	2,319	17	0.22	26	12	41	0.04	39	5,007	12	0.78	3	797	21	4.41	15	2,999	19	0.30	25	964	37	4.72	31
たつの市	1,299	33	0.18	31	98	6	0.33	7	5,272	9	0.64	15	816	19	4.67	11	3,715	9	0.48	7	1,136	24	5.01	26
上郡町	730	38	0.11	38	37	29	0.16	26	5,826	7	0.65	13	834	18	4.29	17	5,826	2	0.68	1	1,732	1	7.24	1
佐用町	0	41	0.00	41	13	39	0.04	39	2,507	39	0.36	40	616	36	2.88	37	3,952	7	0.60	3	1,560	3	5.33	18
宍粟市	3,156	6	0.36	10	99	5	0.28	10	3,304	36	0.48	35	973	9	5.35	9	3,013	18	0.41	11	1,091	32	4.49	34
香美町	2,082	23	0.29	16	45	25	0.20	20	4,007	27	0.65	13	780	22	3.56	27	1,849	36	0.24	35	1,324	11	5.18	24
新温泉町	2,974	8	0.62	1	13	39	0.08	37	2,103	40	0.47	36	899	14	5.52	7	2,503	27	0.18	39	1,196	20	6.73	4
養父市	2,201	21	0.40	6	70	12	0.45	2	4,695	14	0.69	12	671	33	3.44	30	2,887	21	0.27	31	1,157	23	5.19	22
朝来市	2,229	20	0.25	20	49	19	0.26	14	4,477	19	0.70	11	724	30	4.09	22	2,725	23	0.29	26	1,329	10	5.27	21
丹波市	3,452	4	0.43	5	75	9	0.35	6	4,294	22	0.57	25	528	39	2.86	38	2,413	29	0.40	13	1,265	16	4.42	35
丹波篠山市	1,252	34	0.21	28	46	23	0.27	11	4,585	16	0.71	10	748	28	3.39	31	2,625	24	0.36	17	1,066	33	4.92	28
淡路市	4,672	1	0.62	1	126	3	0.45	2	4,534	17	0.60	21	759	27	3.21	35	3,366	13	0.35	19	1,006	35	4.15	38
南あわじ市	1,871	28	0.21	28	121	4	0.29	9	2,788	37	0.41	38	882	15	3.76	26	3,443	10	0.44	9	1,115	28	5.30	20
豊岡市	2,915	9	0.46	4	67	13	0.42	4	3,702	32	0.56	27	771	24	3.30	33	3,244	15	0.33	22	1,224	19	5.97	9
阪神南圏域	2,249		0.26		49		0.22		4,328		0.57		794		4.25		3,104		0.38		1,390		6.31	
阪神北圏域	2,171		0.26		38		0.15		3,865		0.52		720		3.69		3,369		0.41		1,330		5.98	
東播磨圏域	2,207		0.24		66		0.23		4,775		0.68		1,100		5.72		1,944		0.24		1,098		5.09	
北播磨圏域	3,340		0.37		39		0.13		5,428		0.65		727		3.68		2,668		0.32		1,124		5.15	
中播磨圏域	1,975		0.24		49		0.20		4,616		0.62		979		5.61		2,643		0.29		1,282		5.86	
西播磨圏域	1,832		0.22		70		0.27		4,421		0.59		848		4.41		3,230		0.43		1,194		5.08	
但馬圏域	2,610		0.41		57		0.34		3,864		0.60		763		3.71		2,883		0.29		1,242		5.70	
丹波圏域	2,532		0.34		62		0.31		4,416		0.63		618		3.08		2,502		0.38		1,182		4.63	
淡路圏域	3,076		0.40		101		0.35		4,356		0.62		824		3.45		3,329		0.41		1,198			

医療の状況－疾病別市町順位（生活習慣病）

疾病別市町順位

	令和02年度																							
	心筋梗塞								がん								筋・骨格							
	入院				外来+調剤				入院				外来+調剤				入院				外来+調剤			
	1人当たり費用額	受診率	1人当たり費用額	受診率	1人当たり費用額	受診率	1人当たり費用額	受診率	1人当たり費用額	受診率	1人当たり費用額	受診率	1人当たり費用額	受診率	1人当たり費用額	受診率	1人当たり費用額	受診率	1人当たり費用額	受診率	1人当たり費用額	受診率		
費用額 (円)	順位	割合 (%)	順位	費用額 (円)	順位	割合 (%)	順位	費用額 (円)	順位	割合 (%)	順位	費用額 (円)	順位	割合 (%)	順位	費用額 (円)	順位	割合 (%)	順位	費用額 (円)	順位	割合 (%)	順位	
兵庫県	1,122		0.08		123		0.44		25,485		3.09		32,424		27.13		12,310		1.62		18,254		89.32	
神戸市	946	29	0.07	27	116	21	0.36	19	23,531	32	2.84	35	32,446	5	26.45	10	11,371	36	1.48	35	17,293	21	84.11	20
東灘区	1,340		0.09		159		0.39		24,515		2.93		33,895		29.25		9,698		1.31		19,368		90.09	
灘区	848		0.07		127		0.26		22,503		2.75		33,483		27.90		11,145		1.37		17,585		90.66	
中央区	547		0.03		111		0.35		18,312		2.09		33,472		26.55		9,516		1.31		17,337		78.34	
兵庫区	867		0.06		145		0.40		21,353		2.57		33,609		25.07		10,763		1.41		18,581		89.44	
長田区	1,190		0.08		136		0.35		24,382		3.18		36,301		27.61		13,329		1.74		18,978		93.24	
須磨区	1,017		0.09		161		0.54		21,669		2.62		29,974		24.58		13,777		1.76		17,514		83.54	
垂水区	694		0.06		112		0.40		23,476		2.92		29,384		25.82		11,127		1.48		16,501		84.09	
北区	1,058		0.07		100		0.29		24,243		2.96		31,382		24.71		11,740		1.42		15,691		71.92	
北須磨支所	785		0.05		49		0.20		29,221		3.25		31,760		26.24		13,478		1.74		16,117		81.35	
西区	1,049		0.07		104		0.43		25,343		3.03		33,727		26.63		11,700		1.59		17,293		86.35	
姫路市	1,830	8	0.11	12	162	9	0.64	7	25,717	27	3.05	29	30,844	12	26.97	6	12,590	27	1.70	25	16,195	28	86.12	15
尼崎市	790	35	0.06	33	121	20	0.41	17	26,858	23	3.14	25	34,690	1	26.81	7	12,228	31	1.52	32	18,384	12	86.86	13
明石市	734	36	0.06	33	85	27	0.34	25	25,302	28	3.17	23	29,872	18	25.86	16	12,383	30	1.62	28	19,063	7	94.47	4
西宮市	970	27	0.07	27	69	33	0.24	34	26,465	25	3.17	23	34,198	2	27.93	3	11,728	33	1.43	37	18,172	14	92.60	6
洲本市	2,281	5	0.10	15	49	38	0.21	39	29,238	14	3.57	14	25,724	33	26.34	11	17,220	4	2.51	4	16,701	24	76.63	34
芦屋市	1,175	22	0.06	33	48	39	0.23	36	23,291	34	2.79	38	31,397	8	30.47	1	10,431	40	1.32	39	18,391	11	87.10	12
伊丹市	839	33	0.06	33	99	24	0.47	13	22,764	37	2.81	37	31,066	10	26.23	13	10,531	39	1.24	40	19,347	6	96.76	2
相生市	1,648	11	0.10	15	101	23	0.35	22	37,025	1	4.95	1	30,614	13	24.09	27	13,938	19	2.27	9	16,064	29	82.42	23
加古川市	970	27	0.07	27	163	8	0.63	9	22,886	36	2.77	39	27,589	28	23.52	30	12,438	29	1.92	19	17,755	16	84.05	21
赤穂市	557	41	0.05	37	74	31	0.33	28	35,917	2	4.47	4	28,742	23	25.27	23	14,813	14	1.76	22	13,925	39	64.45	41
西脇市	2,445	3	0.17	3	60	37	0.22	37	30,373	10	3.54	16	30,049	16	22.85	33	15,494	10	2.02	15	18,506	10	87.97	9
宝塚市	1,055	24	0.07	27	61	36	0.24	34	30,035	11	3.46	19	31,587	7	27.27	5	11,321	37	1.51	33	18,350	13	85.62	16
三木市	1,268	17	0.09	22	81	29	0.31	29	22,969	35	3.00	33	30,012	17	23.13	32	13,063	25	1.75	24	18,128	15	79.31	28
高砂市	648	38	0.05	37	143	13	0.60	11	23,407	33	3.02	32	29,855	20	23.73	29	12,010	32	1.62	28	20,520	2	93.91	5
川西市	873	31	0.07	27	99	24	0.30	30	27,992	19	3.35	21	29,157	21	25.55	20	11,312	38	1.45	36	17,539	19	84.76	17
小野市	1,524	14	0.13	6	172	6	0.69	5	29,982	12	3.68	13	29,865	19	26.08	15	13,073	24	2.05	13	15,319	31	77.19	32
三田市	1,264	18	0.10	15	128	18	0.36	19	23,699	31	3.05	29	28,759	22	26.50	9	12,563	28	1.50	34	14,780	34	79.74	27
加西市	1,177	21	0.09	22	174	5	0.67	6	29,009	15	3.55	15	28,328	25	22.74	34	17,101	5	2.55	3	14,393	36	82.48	22
猪名川町	1,227	20	0.09	22	41	40	0.29	33	26,799	24	3.09	27	34,027	3	24.49	26	15,402	12	1.84	20	18,993	8	91.28	7
加東市	1,054	25	0.10	15	137	14	0.47	13	33,466	6	3.90	9	31,652	6	26.25	12	13,468	22	2.32	7	17,685	18	77.88	31
多可町	1,162	23	0.07	27	125	19	0.38	18	27,838	20	2.97	34	18,693	40	18.08	41	16,652	6	2.15	11	19,819	5	87.23	11
稲美町	1,015	26	0.14	5	134	16	0.35	22	14,331	41	2.05	41	30,194	15	25.66	17	15,085	13	2.19	10	19,909	3	87.84	10
播磨町	922	30	0.11	12	74	31	0.35	22	22,266	39	3.05	29	28,179	26	25.31	22	13,526	21	1.76	22	17,068	22	81.42	24
市川町	568	39	0.03	41	69	33	0.34	25	31,663	8	3.85	10	27,325	30	23.79	28	21,923	1	2.43	5	16,757	23	88.66	8
福崎町	1,391	16	0.13	6	171	7	0.64	7	35,014	5	4.38	5	27,326	29	26.20	14	11,433	35	1.37	38	11,999	41	72.79	37
神河町	2,457	2	0.17	3	9	41	0.03	41	24,805	29	3.19	22	23,282	38	24.59	25	14,234	18	2.10	12	19,840	4	96.95	1
太子町	807	34	0.10	15	93	26	0.42	16	27,114	22	3.47	18	32,818	4	26.75	8	12,681	26	1.64	27	17,530	20	84.57	19
たつの市	2,267	6	0.13	6	207	4	0.81	3	24,242	30	3.08	28	30,341	14	27.63	4	15,454	11	2.02	15	16,558	26	86.50	14
上郡町	1,543	13	0.11	12	76	30	0.30	30	28,628	17	3.96	6	18,257	41	20.84	39	20,723	2	2.76	1	16,496	27	76.52	35
佐用町	865	32	0.10	15	67	35	0.19	40	35,232	4	4.62	2	23,815	37	21.17	37	13,399	23	2.28	8	14,859	33	72.30	39
宍粟市	1,626	12	0.12	10	209	3	0.87	2	27,709	21	3.39	20	27,075	31	25.65	19	16,619	7	2.03	14	14,946	32	84.63	18
香美町	2,173	7	0.12	10	160	10	0.36	19	32,294	7	3.82	11	23,859	36	20.69	40	13,618	20	1.62	28	16,618	25	75.43	36
新温泉町	4,255	1	0.30	1	238	2	0.90	1	35,618	3	4.57	3	23,951	35	23.19	31	15,974	8	1.81	21	12,164	40	80.00	26
養父市	1,671	10	0.13	6	83	28	0.22	37	30,472	9	3.82	11	24,812	34	22.28	36	20,261	3	2.71	2	14,273	37	78.22	30
朝来市	1,250	19	0.08	25	144	12	0.30	30	28,288	18	3.93	8	27,741	27	25.47	21	14,713	15	2.02	15	14,128	38	68.72	40
丹波市	654	37	0.05	37	151	11	0.62	10	28,869	16	3.49	17	28,525	24	25.66	17	14,371	17	1.65	26	22,236	1	96.54	3
丹波篠山市	2,344	4	0.18	2	247	1	0.71	4	29,979	13	3.94	7	21,694	39	22.65	35	14,655	16	2.00	18	15,672	30	76.95	33
淡路市	1,420	15	0.08	25	130	17	0.34	25	21,538	40	2.84	35	26,426	32	24.77	24	11,653	34	1.59	31	14,762	35	72.67	38
南あわじ市	560	40	0.04	40	108	22	0.56	12	25,809	26	3.14	25	31,246	9	28.55	2	15,600	9	2.36	6	18,713	9	81.14	25
豊岡市	1,696	9	0.10	15	135	15	0.47	13	22,654	38	2.76	40	30,906	11	21.03	38	8,139	41	1.02	41	17,690	17	78.27	29
阪神南圏域	904		0.07		91		0.32		26,348		3.12		34,117		27.65		11,841		1.46		18,289		89.39	
阪神北圏域	994		0.07		89		0.33		26,522		3.18		30,546		26.35		11,473		1.44		17,884		87.63	
東播磨圏域	834		0.07		123		0.48		23,476		2.94		28,914		24.65		12,539		1.77		18,712		89.52	
北播磨圏域	1,429		0.11		117		0.44		28,008		3.41		29,030		23.52		14,394		2.08		17,156		81.12	
中播磨圏域	1,798		0.11		157		0.62		26,142		3.11		30,490		26.85		12,814		1.71		16,166		85.97	
西播磨圏域	1,478		0.10		139		0.56		29,725		3.80		28,516		25.47		15,193		2.02					

医療の状況－疾病別市町順位（生活習慣病）

疾病別市町順位

	令和02年度							
	精神							
	入院				外来＋調剤			
	1人当たり費用額		受診率		1人当たり費用額		受診率	
費用額 (円)	順位	割合 (%)	順位	費用額 (円)	順位	割合 (%)	順位	
兵庫県	16,075		3.72		8,822		41.86	
神戸市	15,179	27	3.44	30	9,074	24	42.57	25
東灘区	14,935		3.05		9,658		44.05	
灘区	12,813		2.98		8,433		40.41	
中央区	8,198		1.85		6,687		31.58	
兵庫区	13,318		2.98		8,193		38.96	
長田区	15,205		3.38		8,034		36.87	
須磨区	17,660		4.10		9,176		43.53	
垂水区	16,003		3.64		10,911		50.75	
北区	20,172		4.72		9,999		47.01	
北須磨支所	13,114		2.89		10,949		50.05	
西区	17,295		4.05		9,629		45.88	
姫路市	15,163	28	3.56	25	7,821	37	40.12	35
尼崎市	15,579	26	3.36	34	8,316	33	40.78	31
明石市	16,094	25	3.45	28	9,889	13	45.89	14
西宮市	12,913	36	2.91	37	9,028	25	44.21	18
洲本市	13,659	34	3.37	33	8,835	29	41.26	29
芦屋市	11,536	40	2.65	40	9,673	16	47.14	9
伊丹市	15,104	29	3.56	25	8,774	30	44.34	17
相生市	17,946	22	4.63	21	11,677	3	48.82	5
加古川市	17,392	24	3.95	23	10,299	9	45.53	15
赤穂市	26,480	7	6.95	6	12,595	2	48.27	6
西脇市	22,387	14	5.92	12	9,412	20	52.45	2
宝塚市	13,676	33	3.10	35	9,323	21	43.46	23
三木市	22,859	12	5.55	13	9,570	17	41.99	26
高砂市	12,490	38	2.84	38	9,821	15	45.90	13
川西市	11,957	39	2.73	39	8,605	31	40.35	34
小野市	24,729	11	6.26	9	8,073	35	40.08	36
三田市	17,503	23	3.84	24	11,617	5	46.12	11
加西市	25,593	9	6.21	10	10,341	8	50.80	4
猪名川町	9,949	41	1.98	41	7,778	38	35.11	41
加東市	20,648	18	5.35	16	8,915	26	44.18	20
多可町	27,776	6	7.15	5	11,673	4	59.24	1
稲美町	21,163	16	4.80	18	9,925	12	44.21	18
播磨町	15,071	30	3.53	27	9,264	22	43.89	21
市川町	22,654	13	5.51	14	9,435	19	43.47	22
福崎町	25,903	8	6.73	8	15,043	1	52.08	3
神河町	25,022	10	5.96	11	9,547	18	46.47	10
太子町	20,327	20	4.66	20	7,663	39	40.94	30
たつの市	14,161	32	3.38	32	8,906	27	43.18	24
上郡町	28,360	5	6.95	6	10,566	7	47.62	8
佐用町	34,258	2	8.93	2	10,025	11	45.41	16
宍粟市	20,525	19	4.79	19	7,067	40	35.27	39
香美町	13,083	35	3.43	31	7,935	36	35.64	38
新温泉町	29,947	4	7.27	4	9,841	14	45.93	12
養父市	34,674	1	9.03	1	8,878	28	41.96	27
朝来市	32,263	3	8.03	3	9,158	23	40.73	32
丹波市	21,750	15	5.42	15	11,223	6	47.76	7
丹波篠山市	20,691	17	5.13	17	10,139	10	41.43	28
淡路市	14,181	31	3.45	28	8,544	32	40.44	33
南あわじ市	18,196	21	4.59	22	7,021	41	35.87	37
豊岡市	12,549	37	3.08	36	8,160	34	35.21	40
阪神南圏域	14,041		3.10		8,744		42.82	
阪神北圏域	14,068		3.20		9,199		42.86	
東播磨圏域	16,295		3.63		10,007		45.60	
北播磨圏域	23,620		5.92		9,445		46.02	
中播磨圏域	15,889		3.76		8,114		40.67	
西播磨圏域	20,757		5.13		9,587		43.59	
但馬圏域	20,686		5.18		8,559		38.04	
丹波圏域	21,308		5.30		10,690		44.91	
淡路圏域	15,510		3.85		8,052		38.94	

医療の状況－疾病別市町順位（生活習慣病）

疾病別市町順位

	令和01年度																							
	糖尿病								高血圧症								脂質異常症							
	入院				外来+調剤				入院				外来+調剤				入院				外来+調剤			
	1人当たり費用額	受診率			1人当たり費用額	受診率			1人当たり費用額	受診率			1人当たり費用額	受診率			1人当たり費用額	受診率			1人当たり費用額	受診率		
費用額 (円)	順位	割合 (%)	順位	費用額 (円)	順位	割合 (%)	順位	費用額 (円)	順位	割合 (%)	順位	費用額 (円)	順位	割合 (%)	順位	費用額 (円)	順位	割合 (%)	順位	費用額 (円)	順位	割合 (%)	順位	
兵庫県	1,427		0.38		18,084		63.91		312		0.11		11,861		94.12		86		0.03		9,390		65.48	
神戸市	1,347	21	0.34	24	15,453	37	54.56	35	268	22	0.10	24	10,867	28	83.51	31	86	13	0.03	14	8,902	21	58.42	33
東灘区	1,624		0.41		13,792		46.76		210		0.10		10,058		78.45		94		0.03		8,272		54.29	
灘区	1,140		0.29		15,011		52.54		165		0.08		10,801		83.00		128		0.05		8,307		54.63	
中央区	1,484		0.35		13,870		47.34		400		0.12		9,861		74.33		109		0.03		9,619		60.54	
兵庫区	1,617		0.40		17,823		60.87		251		0.12		12,678		89.72		46		0.03		9,142		58.87	
長田区	1,640		0.44		17,350		61.45		228		0.08		10,966		84.45		127		0.05		8,635		53.31	
須磨区	1,095		0.29		15,250		54.92		528		0.11		10,160		82.84		66		0.03		8,682		60.13	
垂水区	1,347		0.32		16,610		58.52		283		0.08		11,019		85.83		78		0.03		10,517		58.90	
北区	1,430		0.35		15,073		51.71		285		0.08		11,115		84.68		52		0.02		8,572		60.62	
北須磨支所	1,103		0.27		14,959		52.52		329		0.14		10,224		79.43		25		0.01		9,140		59.16	
西区	1,143		0.31		15,542		58.98		213		0.10		11,251		87.03		108		0.03		8,233		60.59	
姫路市	1,502	17	0.39	17	20,561	7	72.28	10	288	19	0.13	12	11,225	25	94.99	22	142	9	0.04	10	8,276	29	60.83	28
尼崎市	1,598	16	0.48	9	16,933	31	60.71	31	305	18	0.13	12	12,223	16	95.04	21	66	16	0.03	14	8,884	23	59.56	32
明石市	1,163	29	0.31	31	17,094	29	61.17	29	232	28	0.11	19	11,309	24	86.89	28	45	27	0.03	14	8,115	31	57.81	35
西宮市	1,286	26	0.34	24	15,082	38	51.64	38	332	16	0.10	24	9,953	38	81.26	36	41	29	0.03	14	9,366	10	65.28	14
洲本市	436	41	0.14	41	17,420	28	63.85	25	274	20	0.07	35	13,008	9	103.88	8	29	31	0.01	34	10,291	6	69.58	11
芦屋市	1,029	34	0.27	34	13,042	41	41.81	41	138	37	0.08	32	9,184	41	69.57	41	16	33	0.01	34	9,678	8	60.47	31
伊丹市	1,728	12	0.44	13	19,000	23	61.14	30	237	26	0.10	24	11,477	22	96.58	17	56	26	0.01	34	9,143	17	68.54	12
相生市	2,107	4	0.57	3	17,094	29	60.67	32	320	17	0.23	2	10,316	35	81.45	35	15	34	0.03	14	7,786	37	52.84	40
加古川市	1,309	24	0.39	17	20,019	13	74.90	3	157	34	0.07	35	12,315	15	99.78	12	59	22	0.03	14	9,280	12	69.78	10
赤穂市	1,450	20	0.45	12	21,126	4	72.91	7	213	31	0.13	12	10,668	30	82.21	34	102	10	0.06	6	12,398	2	83.35	2
西脇市	2,177	3	0.52	5	18,074	25	65.05	24	786	1	0.21	4	12,822	11	91.40	25	58	23	0.03	14	8,983	19	61.24	25
宝塚市	957	35	0.28	33	15,775	36	52.39	37	341	14	0.12	16	9,797	39	77.97	38	72	15	0.03	14	8,870	24	60.51	30
三木市	1,980	5	0.49	7	20,055	12	62.23	27	264	23	0.10	24	10,459	33	82.87	32	158	5	0.03	14	8,629	28	61.00	26
高砂市	1,087	30	0.33	26	19,828	14	70.01	19	582	3	0.15	10	13,101	8	103.36	9	19	32	0.02	26	10,471	4	71.35	6
川西市	1,484	19	0.39	17	14,877	39	50.36	40	485	6	0.11	19	10,358	34	85.09	30	146	7	0.03	14	9,364	11	69.86	9
小野市	1,659	14	0.37	20	20,172	10	74.13	5	271	21	0.11	19	13,889	2	108.47	4	97	11	0.01	34	8,731	26	65.26	15
三田市	1,221	28	0.35	22	15,803	35	55.16	34	194	32	0.07	35	10,588	32	79.03	37	8	37	0.00	39	9,201	15	60.86	27
加西市	1,246	27	0.26	35	19,243	19	73.20	6	378	11	0.16	8	11,787	18	96.02	19	66	16	0.02	26	8,758	25	64.56	19
猪名川町	1,605	15	0.40	15	16,681	33	51.11	39	120	38	0.05	39	9,571	40	74.11	39	709	1	0.07	2	7,886	34	56.86	37
加東市	3,093	2	0.68	2	19,303	18	71.48	14	782	2	0.20	5	13,875	3	111.25	1	65	19	0.05	7	9,168	16	70.21	8
多可町	1,838	10	0.35	22	18,873	24	67.26	23	459	8	0.11	19	13,321	6	97.74	14	209	2	0.07	2	8,709	27	61.41	24
稲美町	1,296	25	0.33	26	20,066	11	71.05	16	452	9	0.14	11	11,537	20	97.70	15	5	39	0.01	34	9,207	14	73.45	4
播磨町	501	40	0.15	40	19,057	21	69.80	20	70	40	0.05	39	12,217	17	93.93	23	181	4	0.04	10	9,030	18	61.48	23
市川町	1,076	33	0.30	32	20,995	5	72.16	11	63	41	0.03	41	10,976	27	86.60	29	0	40	0.00	39	10,419	5	83.00	3
福崎町	1,086	31	0.24	36	19,329	17	71.04	17	156	36	0.09	28	10,835	29	89.13	26	11	36	0.02	26	8,133	30	65.20	16
神河町	4,624	1	1.03	1	19,811	15	74.51	4	364	13	0.32	1	11,562	19	96.44	18	33	30	0.07	2	7,173	39	56.75	38
太子町	1,711	13	0.41	14	21,649	2	71.78	13	168	33	0.09	28	11,369	23	97.63	16	208	3	0.07	2	8,010	33	62.17	21
たつの市	1,320	22	0.33	26	20,267	9	72.59	8	340	15	0.12	16	11,095	26	91.96	24	42	28	0.02	26	8,018	32	57.44	36
上郡町	1,314	23	0.40	15	21,451	3	83.99	1	236	27	0.08	32	10,254	36	88.06	27	66	16	0.04	10	15,404	1	104.03	1
佐用町	690	39	0.33	26	24,091	1	68.52	22	157	34	0.19	7	10,603	31	73.65	40	145	8	0.09	1	11,233	3	64.66	18
宍粟市	1,959	6	0.51	6	20,780	6	72.51	9	538	4	0.22	3	12,498	14	104.72	7	7	38	0.02	26	8,902	21	65.83	13
香美町	1,912	9	0.57	3	16,009	34	56.55	33	254	25	0.20	5	11,518	21	82.24	33	0	40	0.00	39	5,663	41	40.73	41
新温泉町	778	37	0.22	37	13,520	40	54.15	36	98	39	0.06	38	10,196	37	110.51	2	12	35	0.04	10	6,287	40	62.24	20
養父市	1,952	7	0.46	11	19,207	20	71.87	12	215	30	0.08	32	13,489	5	95.78	20	58	23	0.03	14	7,833	36	57.86	34
朝来市	1,769	11	0.36	21	20,484	8	81.84	2	226	29	0.09	28	14,272	1	108.31	5	96	12	0.05	7	7,850	35	60.55	29
丹波市	1,926	8	0.49	7	19,008	22	68.66	21	385	10	0.16	8	12,677	12	106.72	6	58	23	0.02	26	10,182	7	71.97	5
丹波篠山市	1,486	18	0.47	10	17,555	27	63.59	26	369	12	0.12	16	13,145	7	101.80	11	158	5	0.05	7	9,471	9	65.18	17
淡路市	1,079	32	0.32	30	19,767	16	70.29	18	469	7	0.13	12	12,668	13	99.03	13	79	14	0.02	26	8,949	20	61.63	22
南あわじ市	746	38	0.20	39	18,033	26	71.23	15	261	24	0.09	28	12,887	10	109.72	3	64	21	0.02	26	9,246	13	70.71	7
豊岡市	831	36	0.21	38	16,735	32	61.30	28	518	5	0.11	19	13,633	4	102.94	10	65	19	0.03	14	7,590	38	56.17	39
阪神南圏域	1,406		0.40		15,733		54.86		300		0.11		10,928		86.48		51		0.03		9,174		62.16	
阪神北圏域	1,339		0.36		16,480		54.53		317		0.10		10,454		84.31		110		0.02		9,067		64.66	
東播磨圏域	1,182		0.34		18,794		68.44		254		0.10		11,987		94.89		51		0.03		8,977		65.16	
北播磨圏域	1,964		0.45		19,448		68.00		444		0.14		12,265		95.50		107		0.03		8,803		63.63	
中播磨圏域	1,538		0.39		20,518		72.29		281		0.13		11,213		94.58		130		0.04		8,306		61.50	
西播磨圏域	1,523		0.42		20,469		71.40		304		0.15		11,070		89.85		71		0.04		9,636		67.00	
但馬圏域	1,284		0.31		17,388		65.27		360		0.11		13,191		101.38		58		0.03		7,325		55.96</	

医療の状況－疾病別市町順位（生活習慣病）

疾病別市町順位

	令和01年度																							
	高尿酸血症								脂肪肝								動脈硬化症							
	入院				外来+調剤				入院				外来+調剤				入院				外来+調剤			
	1人当たり費用額		受診率		1人当たり費用額		受診率		1人当たり費用額		受診率		1人当たり費用額		受診率		1人当たり費用額		受診率		1人当たり費用額		受診率	
費用額 (円)	順位	割合 (%)	順位	費用額 (円)	順位	割合 (%)	順位	費用額 (円)	順位	割合 (%)	順位	費用額 (円)	順位	割合 (%)	順位	費用額 (円)	順位	割合 (%)	順位	費用額 (円)	順位	割合 (%)	順位	
兵庫県	18		0.01		184		1.73		22		0.01		293		1.50		232		0.03		224		0.94	
神戸市	22	8	0.01	4	183	21	1.64	23	21	12	0.01	7	304	14	1.53	12	243	15	0.03	11	230	12	1.17	4
東灘区	6		0.01		194		1.64		5		0.00		322		1.68		292		0.03		217		0.67	
灘区	0		0.00		219		1.98		19		0.01		411		1.76		239		0.02		170		0.78	
中央区	24		0.01		163		1.33		62		0.02		339		1.70		242		0.04		200		0.81	
兵庫区	0		0.00		164		1.48		27		0.01		331		1.49		357		0.04		368		0.89	
長田区	42		0.02		176		1.61		21		0.01		313		1.39		670		0.07		144		0.61	
須磨区	18		0.01		141		1.36		2		0.01		277		1.49		240		0.03		197		1.20	
垂水区	10		0.00		144		1.26		15		0.01		318		1.57		96		0.01		390		2.00	
北区	45		0.01		229		2.00		24		0.01		203		1.16		249		0.03		117		0.74	
北須磨支所	53		0.01		181		1.73		0		0.00		373		1.95		130		0.02		278		2.13	
西区	14		0.01		183		1.71		22		0.02		273		1.51		173		0.02		215		1.47	
姫路市	10	14	0.00	15	146	32	1.33	36	17	19	0.01	7	249	20	1.24	25	273	8	0.03	11	126	31	0.61	30
尼崎市	16	10	0.01	4	213	11	2.03	14	59	2	0.02	2	307	11	1.52	13	116	28	0.02	18	242	9	0.75	19
明石市	11	13	0.00	15	146	32	1.37	32	18	16	0.01	7	321	9	1.48	15	381	6	0.04	5	197	20	0.64	27
西宮市	30	6	0.00	15	204	14	1.96	15	12	20	0.01	7	335	8	1.80	5	249	13	0.03	11	266	6	1.01	9
洲本市	0	18	0.01	4	241	8	2.34	6	0	27	0.00	24	516	2	2.93	2	0	34	0.00	34	242	9	0.92	12
芦屋市	0	18	0.00	15	160	27	1.43	31	40	5	0.00	24	238	23	1.15	27	257	12	0.01	27	119	34	0.66	26
伊丹市	26	7	0.01	4	170	25	1.76	20	19	15	0.01	7	303	15	1.64	9	270	9	0.02	18	119	34	0.67	25
相生市	0	18	0.00	15	72	41	0.63	41	0	27	0.00	24	178	33	0.71	40	193	19	0.04	5	214	14	0.79	18
加古川市	9	16	0.00	15	149	31	1.44	30	4	25	0.00	24	219	28	1.06	33	136	26	0.02	18	145	27	0.62	29
赤穂市	0	18	0.00	15	253	5	2.23	9	10	21	0.01	7	243	21	1.21	26	241	16	0.02	18	99	37	0.44	39
西脇市	0	18	0.00	15	197	15	1.63	26	9	23	0.01	7	341	6	1.79	6	0	34	0.00	34	119	34	0.54	37
宝塚市	32	5	0.01	4	153	28	1.50	29	46	4	0.02	2	267	18	1.37	19	200	17	0.02	18	209	15	1.10	5
三木市	0	18	0.00	15	130	36	1.35	35	33	9	0.01	7	294	16	1.47	17	538	3	0.07	1	195	21	0.70	24
高砂市	0	18	0.00	15	210	13	1.94	17	21	12	0.01	7	235	25	1.28	22	44	32	0.01	27	202	17	0.86	13
川西市	16	10	0.01	4	193	16	1.76	20	26	11	0.01	7	209	30	1.10	30	247	14	0.02	18	221	13	0.75	19
小野市	3	17	0.01	4	129	37	1.37	32	0	27	0.00	24	202	31	1.13	28	0	34	0.00	34	209	15	0.56	35
三田市	0	18	0.00	15	151	29	1.36	34	0	27	0.00	24	241	22	1.44	18	148	25	0.03	11	444	2	0.95	11
加西市	42	3	0.01	4	220	9	1.67	22	8	24	0.01	7	172	35	0.99	34	98	30	0.01	27	199	18	1.02	7
猪名川町	10	14	0.01	4	255	4	2.29	8	0	27	0.00	24	199	32	1.37	19	149	24	0.04	5	190	24	1.02	7
加東市	0	18	0.00	15	108	39	0.90	40	10	21	0.01	7	147	40	0.86	37	0	34	0.00	34	232	11	1.01	9
多可町	0	18	0.00	15	179	22	1.63	26	0	27	0.00	24	465	3	2.53	4	554	2	0.07	1	96	38	0.50	38
稲美町	0	18	0.00	15	191	18	1.94	17	73	1	0.03	1	354	5	1.60	11	0	34	0.00	34	194	22	0.74	21
播磨町	0	18	0.00	15	177	23	1.21	37	29	10	0.01	7	306	12	1.48	15	0	34	0.00	34	83	39	0.40	40
市川町	0	18	0.00	15	211	12	2.23	9	0	27	0.00	24	165	38	0.60	41	269	10	0.04	5	350	5	0.84	16
福崎町	33	4	0.02	2	94	40	0.95	39	0	27	0.00	24	176	34	1.10	30	639	1	0.07	1	258	7	1.08	6
神河町	0	18	0.00	15	369	1	4.32	1	0	27	0.00	24	171	36	0.89	35	0	34	0.00	34	55	41	0.40	40
太子町	0	18	0.00	15	146	32	1.64	23	0	27	0.00	24	217	29	1.25	24	75	31	0.01	27	83	39	0.56	35
たつの市	14	12	0.01	4	218	10	2.19	12	40	5	0.01	7	258	19	1.51	14	262	11	0.03	11	122	33	0.61	30
上郡町	0	18	0.00	15	136	35	2.30	7	0	27	0.00	24	965	1	5.16	1	167	22	0.02	18	191	23	0.86	13
佐用町	0	18	0.00	15	193	16	1.59	28	0	27	0.00	24	220	27	1.13	28	128	27	0.06	4	138	28	0.64	27
宍粟市	0	18	0.00	15	119	38	1.02	38	0	27	0.00	24	138	41	0.76	39	394	5	0.03	11	124	32	0.59	33
香美町	0	18	0.00	15	268	3	2.38	5	18	16	0.02	2	161	39	0.88	36	419	4	0.04	5	131	29	0.73	22
新温泉町	0	18	0.00	15	191	18	2.84	2	0	27	0.00	24	236	24	1.10	30	0	34	0.00	34	198	19	1.95	1
養父市	0	18	0.00	15	248	7	2.16	13	0	27	0.00	24	287	17	1.27	23	175	21	0.03	11	180	26	0.61	30
朝来市	120	2	0.01	4	176	24	2.22	11	20	14	0.01	7	305	13	1.66	8	188	20	0.01	27	257	8	0.85	15
丹波市	21	9	0.02	2	250	6	2.42	4	35	8	0.01	7	171	36	0.80	38	10	33	0.01	27	383	3	1.87	2
丹波篠山市	156	1	0.03	1	186	20	1.96	15	47	3	0.02	2	338	7	1.62	10	103	29	0.04	5	183	25	0.72	23
淡路市	0	18	0.00	15	278	2	2.54	3	37	7	0.02	2	433	4	2.54	3	198	18	0.02	18	367	4	1.40	3
南あわじ市	0	18	0.00	15	151	29	1.87	19	18	16	0.01	7	318	10	1.67	7	288	7	0.01	27	127	30	0.58	34
豊岡市	0	18	0.00	15	168	26	1.64	23	4	25	0.00	24	231	26	1.31	21	150	23	0.02	18	566	1	0.81	17
阪神南圏域	21		0.00		204		1.94		37		0.01		313		1.61		190		0.02		239		0.86	
阪神北圏域	21		0.01		171		1.65		25		0.01		256		1.40		216		0.02		228		0.88	
東播磨圏域	8		0.00		159		1.49		16		0.01		273		1.30		203		0.02		172		0.66	
北播磨圏域	8		0.00		155		1.41		14		0.01		258		1.37		223		0.03		183		0.73	
中播磨圏域	10		0.00		152		1.40		16		0.01		242		1.21		279		0.03		135		0.63	
西播磨圏域	4		0.00		173		1.70		15		0.01		266		1.42		232		0.03		132		0.62	
但馬圏域	22		0.00		194		2.00		8		0.01		241		1.28		179		0.02		372		0.88	
丹波圏域	75		0.02		224		2.24		40		0.01		240		1.14		48		0.02		301		1.40	
淡路圏域	0		0.00		222		2.26		20		0.01		416		2.34		175		0.01		242		0.96	

医療の状況－疾病別市町順位（生活習慣病）

疾病別市町順位

	令和01年度																							
	脳出血								脳梗塞								狭心症							
	入院				外来+調剤				入院				外来+調剤				入院				外来+調剤			
	1人当たり費用額		受診率		1人当たり費用額		受診率		1人当たり費用額		受診率		1人当たり費用額		受診率		1人当たり費用額		受診率		1人当たり費用額		受診率	
費用額 (円)	順位	割合 (%)	順位	費用額 (円)	順位	割合 (%)	順位	費用額 (円)	順位	割合 (%)	順位	費用額 (円)	順位	割合 (%)	順位	費用額 (円)	順位	割合 (%)	順位	費用額 (円)	順位	割合 (%)	順位	
兵庫県	2,125		0.27		57		0.22		4,237		0.59		908		4.68		3,162		0.40		1,462		6.37	
神戸市	2,120	19	0.25	21	48	24	0.17	28	3,925	26	0.55	22	720	31	3.71	29	3,332	12	0.43	11	1,484	10	6.14	10
東灘区	2,689		0.36		62		0.21		3,926		0.59		773		4.08		1,904		0.25		1,196		5.00	
灘区	1,350		0.19		42		0.16		3,297		0.46		699		3.62		2,159		0.33		1,459		6.21	
中央区	2,288		0.25		31		0.12		4,838		0.67		682		3.26		2,842		0.39		1,506		6.02	
兵庫区	1,656		0.18		37		0.16		6,239		0.82		580		3.05		4,570		0.58		1,647		6.31	
長田区	2,301		0.28		91		0.21		4,625		0.56		718		4.01		4,558		0.51		1,661		6.50	
須磨区	3,109		0.35		34		0.15		3,309		0.52		728		3.73		4,157		0.51		1,596		6.64	
垂水区	2,336		0.27		38		0.19		3,545		0.52		805		4.13		2,690		0.35		1,328		5.86	
北区	2,171		0.24		44		0.17		3,535		0.47		687		3.63		4,594		0.55		1,698		6.55	
北須磨支所	1,875		0.25		20		0.15		3,421		0.43		631		3.27		3,220		0.46		1,467		6.25	
西区	1,544		0.20		56		0.18		3,651		0.54		778		3.82		3,322		0.45		1,457		6.38	
姫路市	2,499	14	0.29	18	47	27	0.19	26	3,732	31	0.54	23	1,068	7	6.04	6	3,358	11	0.36	20	1,431	14	6.49	8
尼崎市	1,893	22	0.25	21	48	24	0.21	22	3,723	32	0.54	23	908	18	4.74	12	3,575	8	0.49	6	1,647	3	7.32	2
明石市	2,450	16	0.30	17	71	15	0.21	22	4,480	13	0.61	12	1,054	8	4.88	10	2,289	27	0.27	30	1,205	24	5.48	22
西宮市	1,451	31	0.19	30	58	18	0.26	18	3,920	27	0.50	31	799	27	4.23	22	2,619	22	0.36	20	1,299	20	6.08	11
洲本市	2,484	15	0.37	8	55	22	0.31	13	4,417	14	0.59	15	943	14	3.69	30	2,448	23	0.31	23	1,163	27	5.70	19
芦屋市	1,690	24	0.17	31	42	29	0.20	25	4,025	24	0.50	31	691	33	3.65	31	1,979	30	0.24	34	1,123	30	5.00	34
伊丹市	1,626	26	0.23	25	44	28	0.17	28	3,798	29	0.54	23	865	21	4.68	13	3,236	14	0.41	13	1,650	2	7.55	1
相生市	1,602	29	0.34	12	93	8	0.52	2	1,692	41	0.29	40	1,100	6	4.57	15	1,468	39	0.30	27	1,127	29	5.31	25
加古川市	2,322	18	0.26	20	58	18	0.24	20	4,998	9	0.72	8	1,225	5	6.70	3	2,160	28	0.25	33	1,176	26	5.10	31
赤穂市	894	35	0.13	35	80	13	0.36	11	4,103	23	0.56	20	975	12	4.47	19	1,855	32	0.31	23	1,477	11	5.90	14
西脇市	3,870	6	0.47	6	48	24	0.19	26	3,759	30	0.56	20	723	30	3.96	25	4,525	3	0.55	4	1,575	6	5.77	17
宝塚市	1,484	30	0.20	29	27	35	0.17	28	2,611	38	0.38	38	813	24	4.09	23	3,016	16	0.42	12	1,348	17	5.89	15
三木市	3,016	10	0.35	10	30	33	0.10	36	4,123	22	0.52	30	600	35	2.96	38	3,473	9	0.41	13	1,523	8	6.08	11
高砂市	2,686	13	0.34	12	94	7	0.38	9	3,551	33	0.54	23	1,331	2	6.86	2	1,907	31	0.24	34	1,447	13	6.24	9
川西市	1,114	34	0.16	34	23	38	0.12	33	3,883	28	0.57	18	594	36	3.02	37	3,939	6	0.49	6	1,532	7	6.59	7
小野市	3,266	7	0.35	10	36	32	0.14	32	4,741	11	0.53	28	939	16	4.48	18	1,798	34	0.26	32	1,046	35	5.14	28
三田市	776	37	0.11	37	92	9	0.41	5	4,208	20	0.57	18	834	23	3.96	25	3,029	15	0.47	8	1,470	12	5.86	16
加西市	4,042	2	0.46	7	56	21	0.21	22	6,373	4	0.78	7	941	15	4.60	14	2,291	26	0.27	30	957	39	4.30	38
猪名川町	1,672	25	0.22	28	9	41	0.07	38	3,030	35	0.44	36	565	40	2.78	39	2,923	18	0.40	15	1,511	9	7.11	5
加東市	4,543	1	0.53	2	24	37	0.11	34	4,218	19	0.54	23	793	29	4.33	21	1,832	33	0.16	39	1,161	28	5.38	23
多可町	812	36	0.10	38	40	30	0.10	36	2,599	39	0.27	41	333	41	2.09	41	5,541	2	0.75	1	1,277	21	6.07	13
稲美町	1,230	32	0.17	31	38	31	0.17	28	4,351	16	0.59	15	1,366	1	7.54	1	2,363	25	0.35	22	1,069	33	4.97	35
播磨町	576	39	0.10	38	309	1	0.39	7	9,735	1	1.39	1	1,306	3	6.28	4	1,273	40	0.11	41	849	41	3.78	41
市川町	207	41	0.03	41	108	5	0.43	4	3,163	34	0.45	35	983	11	4.54	16	2,839	19	0.39	16	1,005	36	4.88	36
福崎町	3,111	9	0.33	14	52	23	0.22	21	4,612	12	0.59	15	1,256	4	6.17	5	1,778	35	0.31	23	1,613	4	7.24	3
神河町	2,106	20	0.23	25	22	39	0.07	38	6,955	2	1.09	2	868	20	5.02	9	5,646	1	0.56	3	1,088	32	4.55	37
太子町	1,117	33	0.17	31	21	40	0.07	38	4,263	17	0.60	13	1,000	9	5.24	8	2,415	24	0.31	23	1,068	34	5.32	24
たつの市	1,897	21	0.25	21	130	3	0.38	9	6,019	6	0.80	6	809	25	4.47	19	3,268	13	0.38	18	1,304	18	5.69	20
上郡町	2,324	17	0.28	19	98	6	0.36	11	4,804	10	0.65	10	908	18	4.49	17	4,431	5	0.54	5	1,740	1	7.00	6
佐用町	4,036	3	0.52	3	84	11	0.29	14	5,212	7	0.64	11	848	22	3.35	33	2,628	21	0.38	18	1,413	15	5.11	29
宍粟市	2,716	11	0.31	15	70	16	0.28	16	2,344	40	0.37	39	974	13	4.88	10	3,378	10	0.46	9	1,255	22	5.24	27
香美町	1,609	28	0.25	21	30	33	0.11	34	4,389	15	0.71	9	594	36	2.32	40	484	41	0.12	40	981	38	5.28	26
新温泉町	3,902	5	0.61	1	27	35	0.05	41	6,460	3	0.98	3	921	17	5.53	7	1,616	37	0.20	38	1,604	5	7.18	4
養父市	3,191	8	0.50	5	84	11	0.57	1	5,163	8	0.85	5	714	32	3.46	32	2,750	20	0.24	34	996	37	4.19	39
朝来市	1,626	26	0.23	25	58	18	0.27	17	2,657	37	0.43	37	671	34	3.94	27	1,635	36	0.28	29	1,304	18	5.03	33
丹波市	2,691	12	0.36	9	64	17	0.29	14	2,902	36	0.46	34	593	38	3.33	34	4,483	4	0.58	2	1,362	16	5.11	29
丹波篠山市	475	40	0.07	40	85	10	0.39	7	4,127	21	0.50	31	804	26	3.90	28	1,470	38	0.29	28	1,090	31	5.05	32
淡路市	3,994	4	0.51	4	163	2	0.51	3	6,254	5	0.94	4	795	28	3.21	35	3,012	17	0.39	16	891	40	3.86	40
南あわじ市	767	38	0.12	36	126	4	0.25	19	4,226	18	0.53	28	997	10	3.98	24	3,726	7	0.46	9	1,214	23	5.57	21
豊岡市	1,849	23	0.31	15	74	14	0.41	5	4,010	25	0.60	13	589	39	3.04	36	2,136	29	0.21	37	1,183	25	5.76	18
阪神南圏域	1,681		0.21		52		0.23		3,839		0.52		839		4.41		3,000		0.41		1,442		6.54	
阪神北圏域	1,349		0.19		39		0.19		3,450		0.49		768		3.91		3,283		0.44		1,494		6.53	
東播磨圏域	2,275		0.27		80		0.25		4,801		0.68		1,185		6.05		2,139		0.26		1,203		5.33	
北播磨圏域	3,378		0.39		39		0.14		4,423		0.55		738		3.74		3,083		0.38		1,288		5.48	
中播磨圏域	2,457		0.28		48		0.20		3,824		0.55		1,069		5.98		3,363		0.37		1,420		6.44	
西播磨圏域	1,870		0.26		89		0.33		4,273		0.59		929		4.55		2,724		0.37		1,317		5.63	
但馬圏域	2,174		0.35		64		0.35		4,185		0.65		651		3.41		1,894		0.21		1,192		5.47	
丹波圏域	1,781		0.24		72		0.33		3,441		0.48		680		3.56		3,246		0.46		1,249		5.07	
淡路圏域	2,356		0.32		116		0.35		4,964		0.69		918		3.65		3,115		0.39					

医療の状況－疾病別市町順位（生活習慣病）

疾病別市町順位

	令和01年度																							
	心筋梗塞								がん								筋・骨格							
	入院				外来+調剤				入院				外来+調剤				入院			外来+調剤				
	1人当たり費用額	受診率	1人当たり費用額	受診率	1人当たり費用額	受診率	1人当たり費用額	受診率	1人当たり費用額	受診率	1人当たり費用額	受診率	1人当たり費用額	受診率	1人当たり費用額	受診率	1人当たり費用額	受診率	1人当たり費用額	受診率				
費用額 (円)	順位	割合 (%)	順位	費用額 (円)	順位	割合 (%)	順位	費用額 (円)	順位	割合 (%)	順位	費用額 (円)	順位	割合 (%)	順位	費用額 (円)	順位	割合 (%)	順位	費用額 (円)	順位	割合 (%)	順位	
兵庫県	1,114		0.07		123		0.45		25,533		3.28		30,509		27.41		12,585		1.74		19,074		95.14	
神戸市	905	28	0.07	21	113	22	0.38	26	24,779	20	3.17	22	30,333	7	26.95	7	12,178	19	1.64	22	18,216	20	90.47	19
東灘区	733		0.06		140		0.43		25,261		3.13		31,205		30.05		10,579		1.45		20,057		96.25	
灘区	710		0.07		110		0.31		24,408		3.17		33,762		28.38		12,302		1.66		19,146		98.87	
中央区	947		0.06		90		0.30		25,182		3.27		32,962		27.98		13,382		1.86		18,162		85.35	
兵庫区	976		0.07		186		0.47		28,364		3.71		31,350		26.07		15,385		1.99		19,609		94.04	
長田区	757		0.05		98		0.27		30,170		3.77		31,725		26.88		13,910		1.87		20,273		98.88	
須磨区	753		0.06		134		0.49		20,444		2.69		28,181		25.42		10,288		1.53		17,903		92.30	
垂水区	763		0.06		91		0.38		22,864		2.96		28,268		26.32		10,992		1.53		17,822		91.86	
北区	1,361		0.08		101		0.30		23,237		2.92		28,920		24.64		12,504		1.53		16,600		76.20	
北須磨支所	1,118		0.09		61		0.24		23,896		3.02		27,915		26.84		11,740		1.55		16,758		86.57	
西区	864		0.07		125		0.51		25,826		3.33		31,377		27.43		12,589		1.74		17,874		93.19	
姫路市	1,341	13	0.08	11	142	13	0.60	9	24,234	23	3.16	23	29,117	12	26.94	8	12,144	21	1.75	19	16,832	29	90.88	18
尼崎市	1,096	21	0.07	21	123	19	0.45	16	26,525	10	3.23	17	32,848	3	26.77	11	12,722	15	1.64	22	19,132	12	91.60	15
明石市	989	24	0.07	21	74	35	0.33	28	23,133	29	3.01	30	28,660	14	26.23	14	12,176	20	1.73	20	19,899	6	100.43	1
西宮市	1,285	14	0.09	9	83	31	0.29	32	25,412	16	3.20	20	32,228	4	28.13	3	11,270	27	1.46	29	19,009	14	98.98	4
洲本市	1,355	12	0.08	11	85	29	0.25	36	25,332	17	3.30	14	21,649	37	25.17	22	13,638	10	1.99	11	18,794	18	83.82	27
芦屋市	999	23	0.05	30	65	36	0.29	32	24,327	22	3.14	26	30,987	6	31.70	1	9,752	35	1.39	33	19,151	11	93.05	10
伊丹市	1,111	19	0.08	11	149	10	0.56	12	22,770	31	2.87	33	29,833	9	26.47	12	11,385	26	1.35	35	19,634	7	99.75	2
相生市	833	30	0.07	21	153	8	0.39	23	26,963	8	3.66	5	28,170	16	22.41	37	16,535	2	2.68	1	16,272	30	86.27	24
加古川市	954	27	0.08	11	169	7	0.62	7	20,550	38	2.72	37	26,469	28	24.02	27	11,134	28	1.89	14	18,895	16	92.08	14
赤穂市	637	36	0.05	30	94	25	0.27	35	28,856	3	3.84	4	27,002	24	26.86	9	9,063	36	1.27	37	15,469	35	69.20	41
西脇市	1,078	22	0.07	21	135	16	0.58	11	25,737	15	3.27	15	26,364	29	23.87	28	13,089	12	1.83	16	18,936	15	92.79	11
宝塚市	785	34	0.05	30	77	32	0.29	32	24,086	24	3.03	29	29,164	11	27.85	5	11,900	23	1.55	28	19,099	13	92.17	13
三木市	1,477	11	0.07	21	139	14	0.40	21	23,218	28	3.26	16	25,861	30	23.62	30	10,359	32	1.46	29	17,987	21	82.84	29
高砂市	1,547	10	0.10	7	131	18	0.47	14	20,240	40	2.67	38	27,469	21	23.65	29	12,562	16	1.97	12	20,766	3	98.49	5
川西市	590	38	0.04	35	77	32	0.32	30	25,851	14	3.15	24	26,717	26	25.31	20	12,731	14	1.60	25	18,491	19	91.32	17
小野市	1,097	20	0.04	35	85	29	0.42	18	28,844	4	3.94	2	29,962	8	26.10	16	12,556	17	2.01	10	15,717	32	82.88	28
三田市	1,237	15	0.08	11	144	11	0.41	19	24,331	21	3.15	24	27,833	19	26.85	10	10,872	31	1.41	32	15,270	39	82.78	30
加西市	1,124	18	0.11	5	99	24	0.59	10	25,043	19	3.38	11	28,021	18	23.40	31	10,918	30	1.60	25	15,707	33	85.93	25
猪名川町	1,895	6	0.11	5	133	17	0.65	5	22,811	30	2.81	36	27,362	22	25.22	21	8,938	37	1.25	38	20,211	4	99.73	3
加東市	407	39	0.05	30	115	21	0.33	28	26,710	9	3.39	10	33,257	2	26.41	13	12,401	18	2.15	8	19,160	10	84.11	26
多可町	656	35	0.04	35	143	12	0.39	23	18,233	41	2.35	41	18,965	40	19.03	41	11,441	25	1.76	17	20,151	5	94.03	8
稲美町	31	41	0.01	41	218	1	0.70	3	21,408	37	2.93	31	29,697	10	27.93	4	16,418	3	2.59	2	19,583	8	97.57	7
播磨町	1,661	8	0.12	3	87	28	0.39	23	21,777	36	2.85	35	28,722	13	24.49	26	10,308	33	1.39	33	17,240	26	90.43	20
市川町	2,764	1	0.14	2	52	39	0.36	27	28,816	5	3.57	7	22,267	35	22.88	32	10,954	29	1.61	24	16,835	28	87.62	23
福崎町	1,550	9	0.06	28	137	15	0.43	17	27,775	6	3.31	13	19,821	38	25.88	18	8,281	39	0.96	41	13,063	40	75.53	39
神河町	842	29	0.04	35	35	40	0.07	41	32,524	1	4.67	1	25,036	32	26.11	15	14,619	6	1.89	14	19,458	9	90.17	21
太子町	832	31	0.08	11	92	26	0.40	21	21,853	35	2.92	32	31,268	5	24.54	25	12,888	13	1.76	17	18,854	17	91.34	16
たつの市	962	26	0.07	21	118	20	0.54	13	24,063	26	3.20	20	27,078	23	27.43	6	14,586	7	2.16	7	17,670	22	93.90	9
上郡町	813	32	0.06	28	77	32	0.17	38	26,496	11	3.93	3	21,701	36	22.86	34	16,986	1	2.53	3	17,197	27	81.17	32
佐用町	2,041	4	0.08	11	24	41	0.08	40	29,890	2	3.50	8	27,537	20	22.88	32	14,529	8	2.26	5	17,333	25	80.14	33
宍粟市	2,190	3	0.12	3	193	4	0.70	3	24,074	25	3.23	17	23,785	33	25.54	19	11,544	24	1.59	27	15,799	31	88.77	22
香美町	2,004	5	0.08	11	63	37	0.14	39	25,298	18	3.48	9	26,641	27	22.55	36	7,698	40	1.03	39	17,620	23	76.34	38
新温泉町	2,492	2	0.18	1	92	26	0.46	15	22,091	34	2.56	39	19,350	39	21.21	40	5,840	41	0.98	40	12,350	41	82.48	31
養父市	283	40	0.02	40	60	38	0.22	37	20,360	39	2.47	40	28,138	17	22.83	35	15,977	4	2.22	6	15,419	37	76.53	37
朝来市	635	37	0.08	11	208	3	0.62	7	26,080	13	3.62	6	26,914	25	25.97	17	8,601	38	1.43	31	15,287	38	73.26	40
丹波市	972	25	0.10	7	213	2	0.73	1	24,012	27	3.04	28	22,309	34	25.14	24	13,240	11	1.65	21	21,623	1	98.38	6
丹波篠山市	1,150	16	0.08	11	177	6	0.63	6	27,091	7	3.22	19	18,468	41	22.36	38	12,102	22	1.90	13	15,427	36	76.63	36
淡路市	1,135	17	0.05	30	151	9	0.41	19	22,576	33	2.87	33	25,547	31	25.17	22	14,239	9	2.09	9	15,660	34	78.26	35
南あわじ市	1,813	7	0.09	9	181	5	0.72	2	22,750	32	3.12	27	36,366	1	30.08	2	15,884	5	2.47	4	20,845	2	92.28	12
豊岡市	811	33	0.04	35	103	23	0.31	31	26,227	12	3.32	12	28,301	15	21.55	39	10,239	34	1.31	36	17,530	24	79.66	34
阪神南圏域	1,169		0.07		99		0.36		25,797		3.21		32,354		27.84		11,784		1.53		19,082		94.98	
阪神北圏域	959		0.06		109		0.40		24,079		3.02		28,411		26.60		11,623		1.47		18,585		92.93	
東播磨圏域	1,035		0.08		125		0.48		21,625		2.84		27,700		25.05		11,980		1.85		19,483		96.37	
北播磨圏域	1,070		0.07		121		0.45		24,897		3.34		27,355		24.04		11,598		1.75		17,652		85.74	
中播磨圏域	1,376		0.08		137		0.58		24,668		3.22		28,566		26.83		12,040		1.72		16,769		90.19	
西播磨圏域	1,126		0.08		118		0.43		25,465		3.40		26,731		25.46		13,409		1.97		16,940		85.85	

医療の状況－疾病別市町順位（生活習慣病）

疾病別市町順位

	令和01年度							
	精神							
	入院				外来＋調剤			
	1人当たり費用額		受診率		1人当たり費用額		受診率	
費用額 (円)	順位	割合 (%)	順位	費用額 (円)	順位	割合 (%)	順位	
兵庫県	16,545		3.90		8,830		40.99	
神戸市	15,328	32	3.57	32	9,011	25	41.27	23
東灘区	13,056		2.91		9,541		42.13	
灘区	12,853		3.11		8,675		40.51	
中央区	12,000		2.53		6,628		30.80	
兵庫区	15,891		3.70		8,556		37.87	
長田区	14,115		3.28		7,898		34.85	
須磨区	18,010		4.22		8,440		40.42	
垂水区	16,423		3.75		10,584		48.38	
北区	20,369		4.97		10,276		46.09	
北須磨支所	14,347		3.33		10,782		49.64	
西区	17,183		4.06		9,518		45.18	
姫路市	16,266	30	3.84	29	8,170	36	39.98	31
尼崎市	15,425	31	3.37	34	8,247	35	39.61	34
明石市	17,991	23	3.99	28	10,045	11	45.72	12
西宮市	13,574	37	3.03	37	8,832	29	43.17	20
洲本市	16,648	27	4.34	24	9,037	23	40.54	29
芦屋市	11,333	40	2.81	40	9,383	17	44.63	17
伊丹市	16,299	29	3.74	30	8,761	30	43.31	19
相生市	22,513	14	5.85	13	11,954	3	47.40	6
加古川市	19,484	20	4.52	22	10,805	8	44.85	16
赤穂市	28,565	6	7.43	4	11,972	2	46.10	10
西脇市	27,051	8	6.99	8	9,673	15	53.25	2
宝塚市	12,925	39	2.98	39	9,098	22	42.48	21
三木市	24,807	10	6.22	12	9,426	16	40.60	28
高砂市	14,158	35	3.34	35	10,170	10	46.87	8
川西市	13,808	36	2.99	38	8,949	28	40.61	27
小野市	23,888	12	6.36	10	8,084	37	39.35	36
三田市	17,813	24	4.10	27	11,064	7	45.01	15
加西市	29,246	3	7.40	6	10,432	9	49.99	3
猪名川町	8,790	41	2.03	41	7,419	40	37.07	38
加東市	22,353	15	5.83	14	9,371	18	45.06	14
多可町	24,207	11	6.33	11	11,524	5	55.68	1
稲美町	20,806	17	4.99	19	9,020	24	40.08	30
播磨町	19,155	21	4.39	23	8,959	26	41.19	24
市川町	22,805	13	5.73	15	8,489	31	41.05	25
福崎町	32,011	1	7.98	2	13,250	1	48.76	5
神河町	19,670	19	5.03	18	9,292	19	45.18	13
太子町	17,087	26	4.14	25	7,773	38	39.65	33
たつの市	14,205	34	3.53	33	9,155	21	42.21	22
上郡町	26,258	9	6.75	9	11,400	6	49.43	4
佐用町	31,781	2	8.28	1	9,946	12	46.49	9
宍粟市	16,383	28	4.11	26	6,565	41	33.51	40
香美町	18,920	22	4.59	21	8,292	33	33.08	41
新温泉町	29,146	4	7.21	7	9,285	20	44.03	18
養父市	28,264	7	7.72	3	9,822	13	46.09	11
朝来市	28,603	5	7.43	4	8,952	27	40.72	26
丹波市	20,913	16	5.34	16	11,587	4	47.29	7
丹波篠山市	20,200	18	5.07	17	9,737	14	39.74	32
淡路市	13,118	38	3.30	36	8,407	32	39.49	35
南あわじ市	17,395	25	4.62	20	7,666	39	37.17	37
豊岡市	14,407	33	3.59	31	8,268	34	34.63	39
阪神南圏域	14,211		3.16		8,599		41.57	
阪神北圏域	14,530		3.30		9,128		42.32	
東播磨圏域	18,155		4.15		10,250		45.09	
北播磨圏域	25,244		6.49		9,481		45.27	
中播磨圏域	17,021		4.05		8,354		40.33	
西播磨圏域	20,348		5.18		9,568		42.50	
但馬圏域	20,585		5.26		8,683		37.79	
丹波圏域	20,633		5.23		10,775		43.96	
淡路圏域	15,702		4.08		8,293		38.91	

1人当たり費用額（糖尿病 入院）

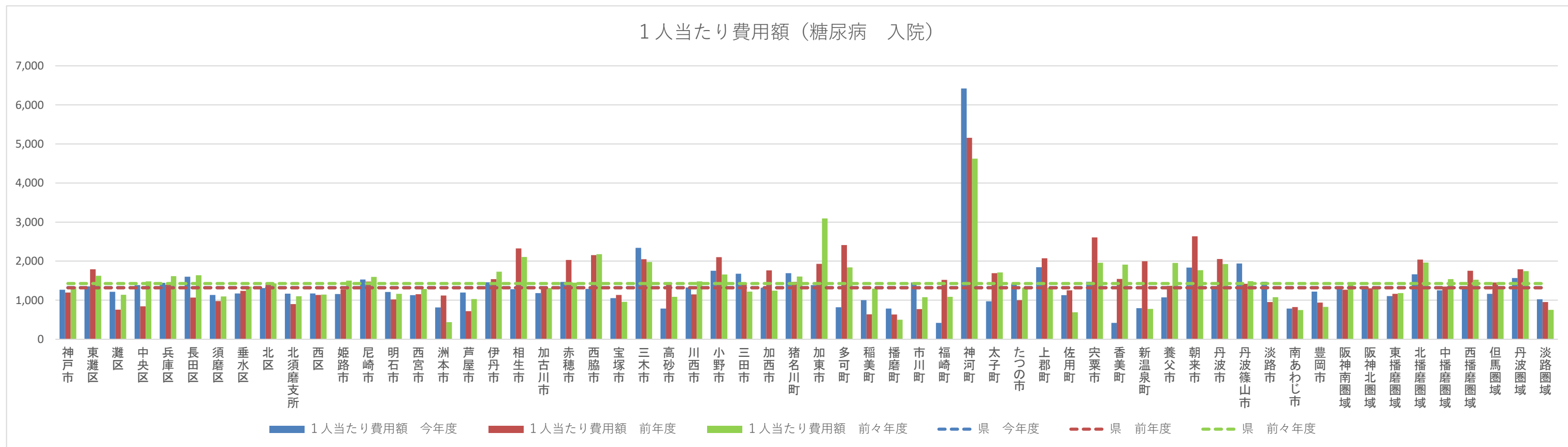

受診率（糖尿病 入院）

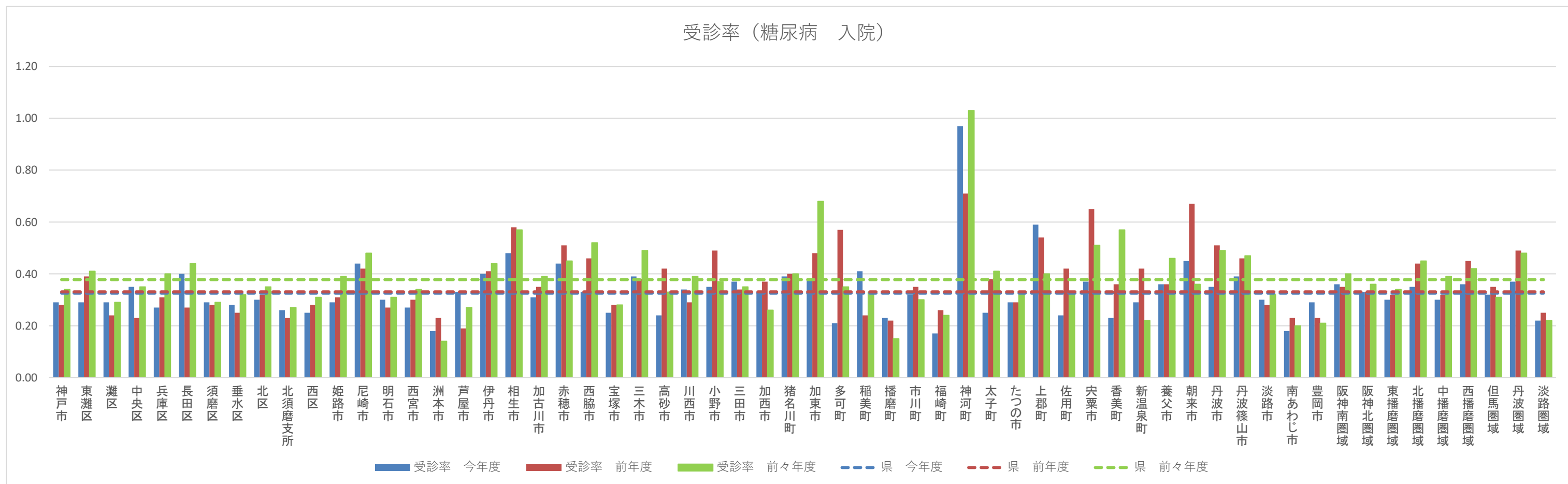

1人当たり費用額（糖尿病 外来）

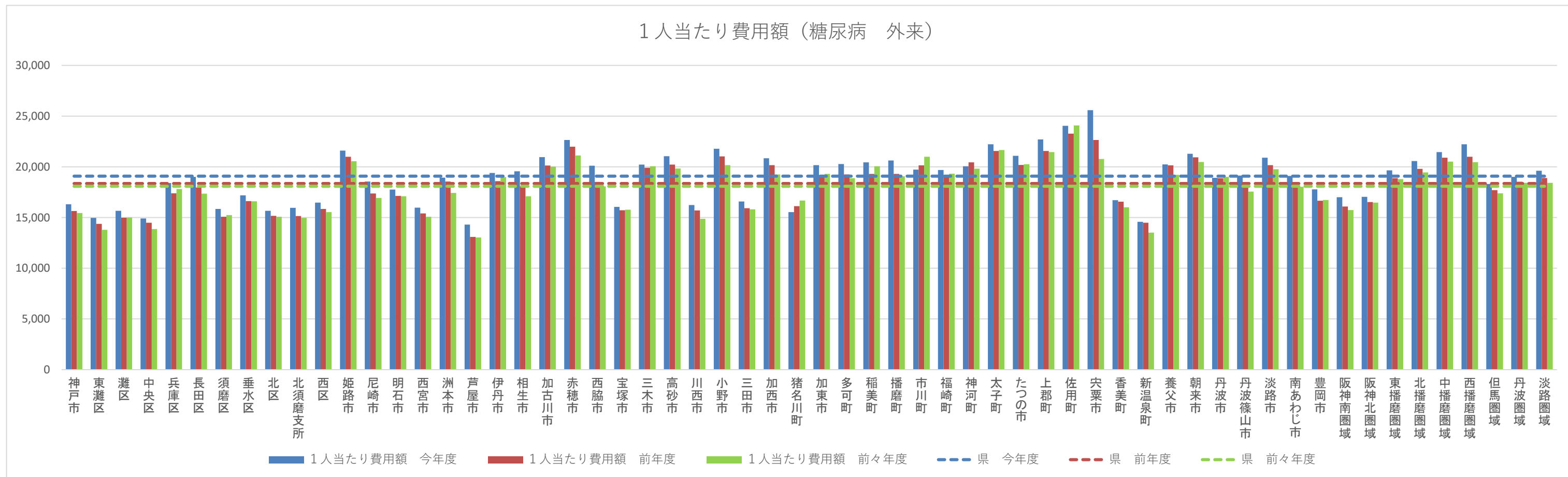

受診率（糖尿病 外来）

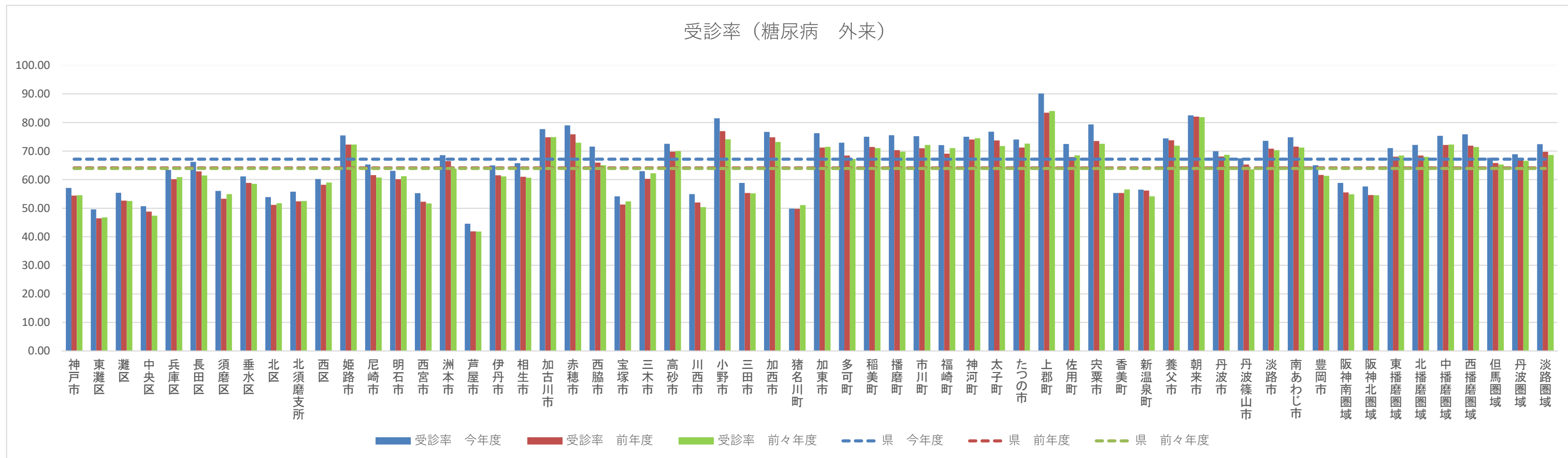

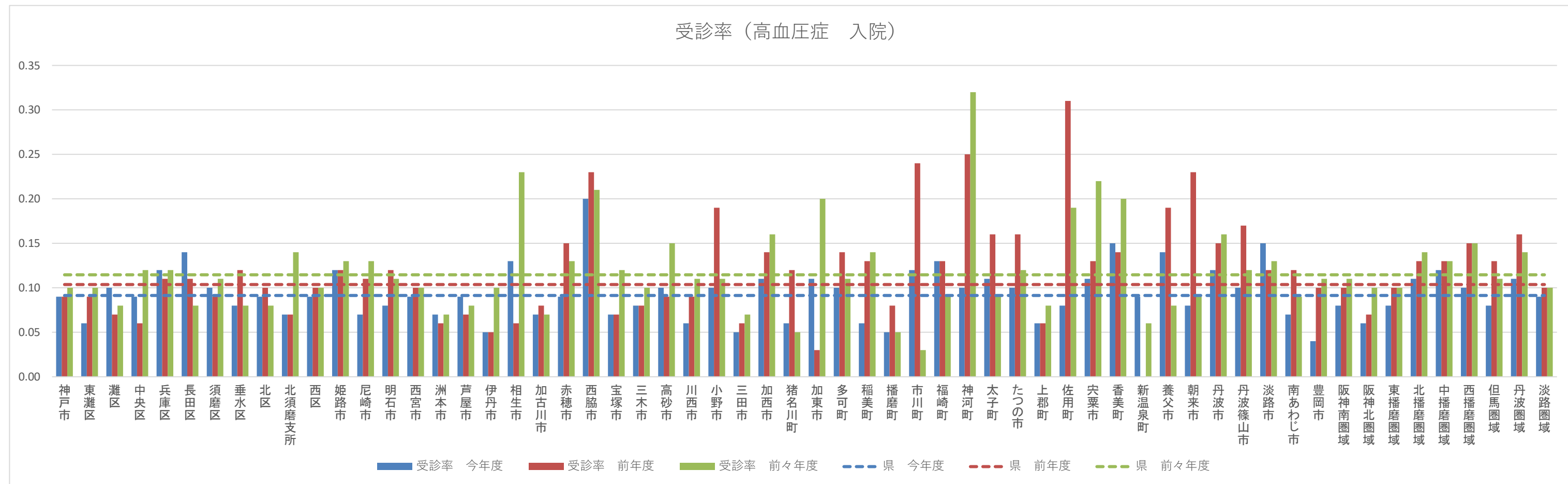
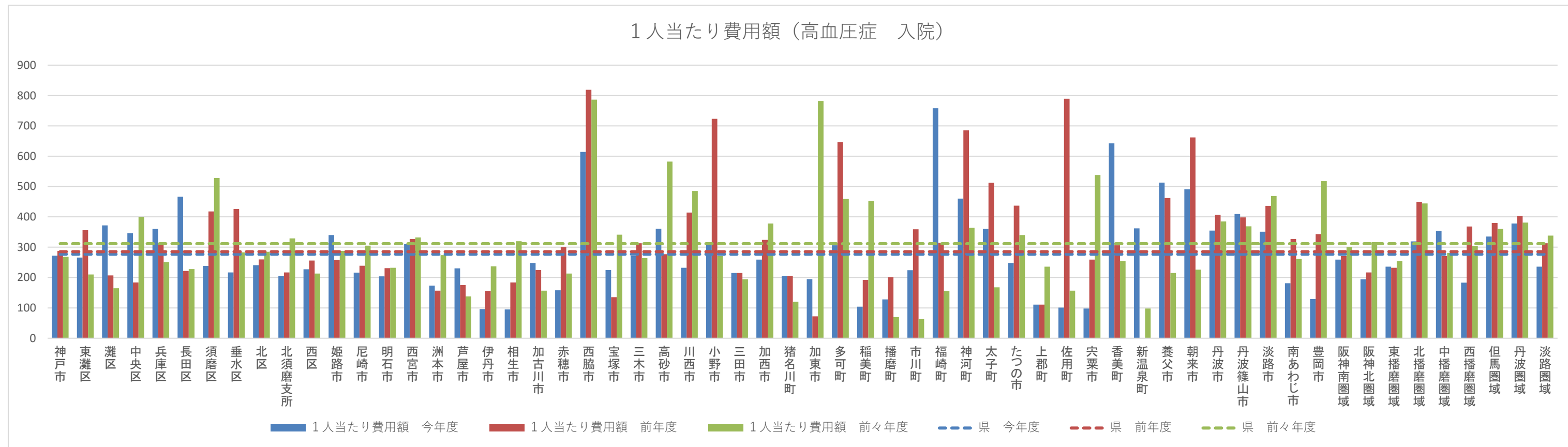

1人当たり費用額（高血圧症 外来）

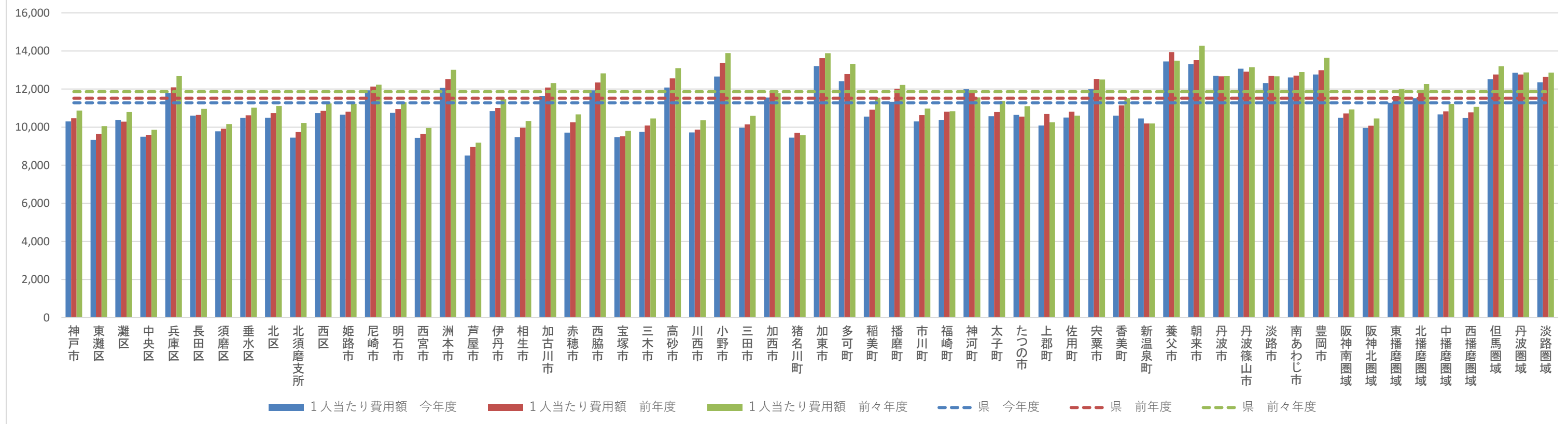

受診率（高血圧症 外来）

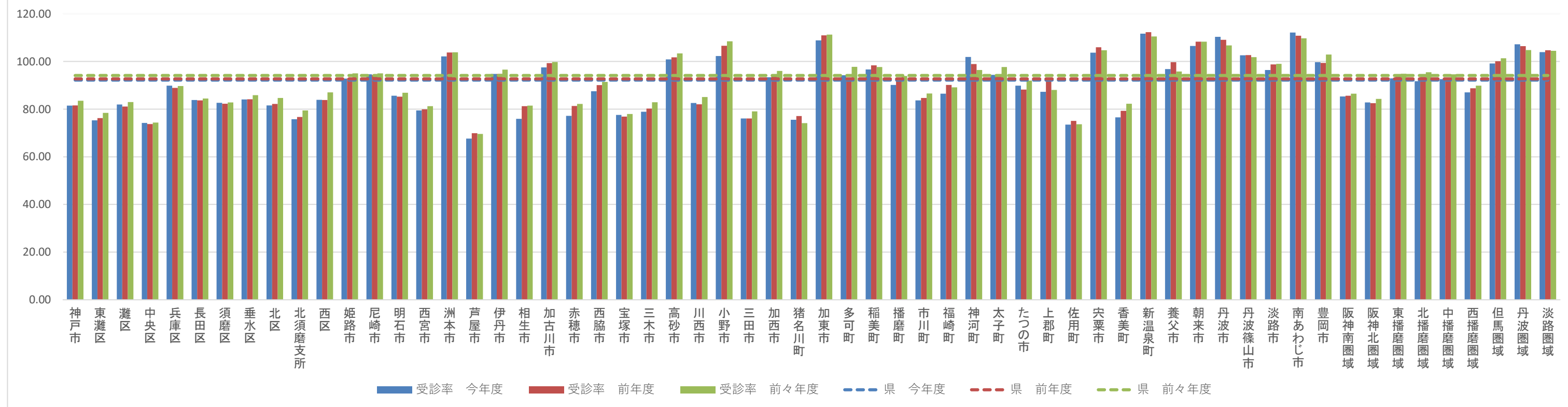

1人当たり費用額（脂質異常症 入院）

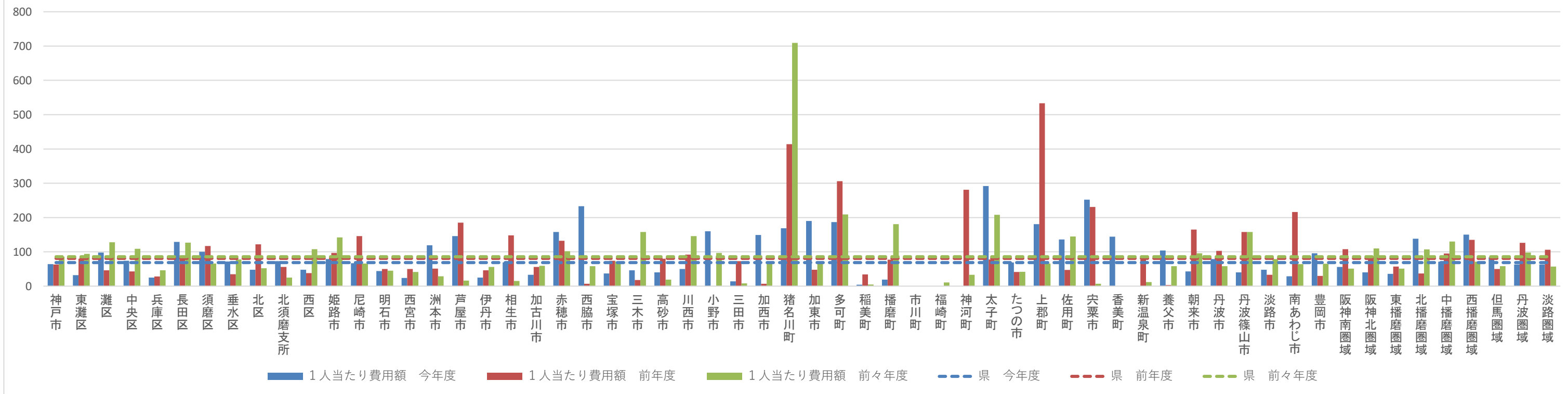

受診率（脂質異常症 入院）

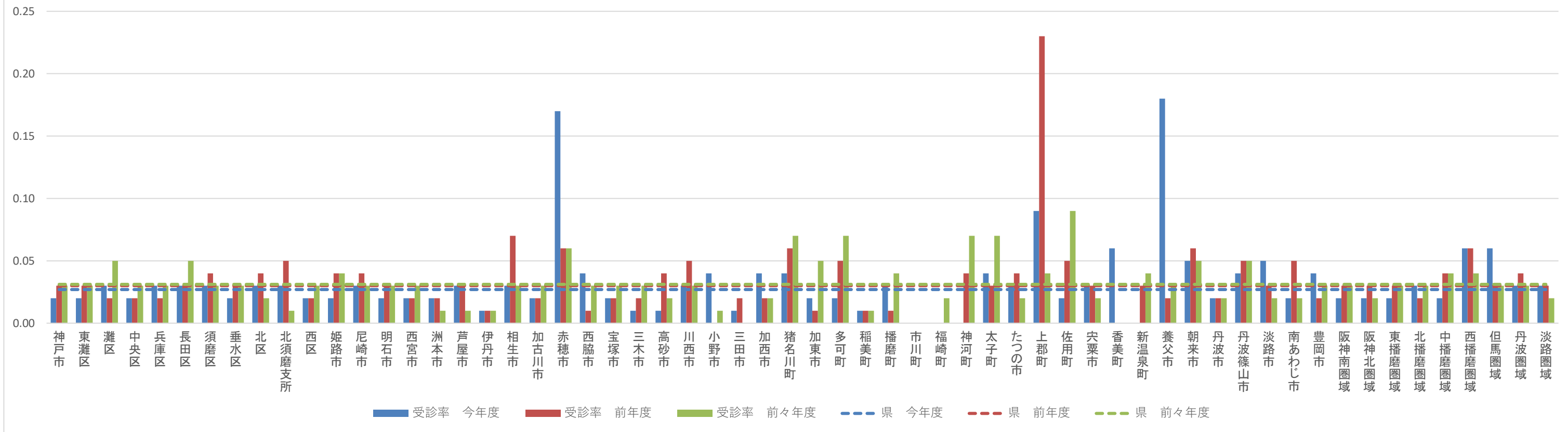

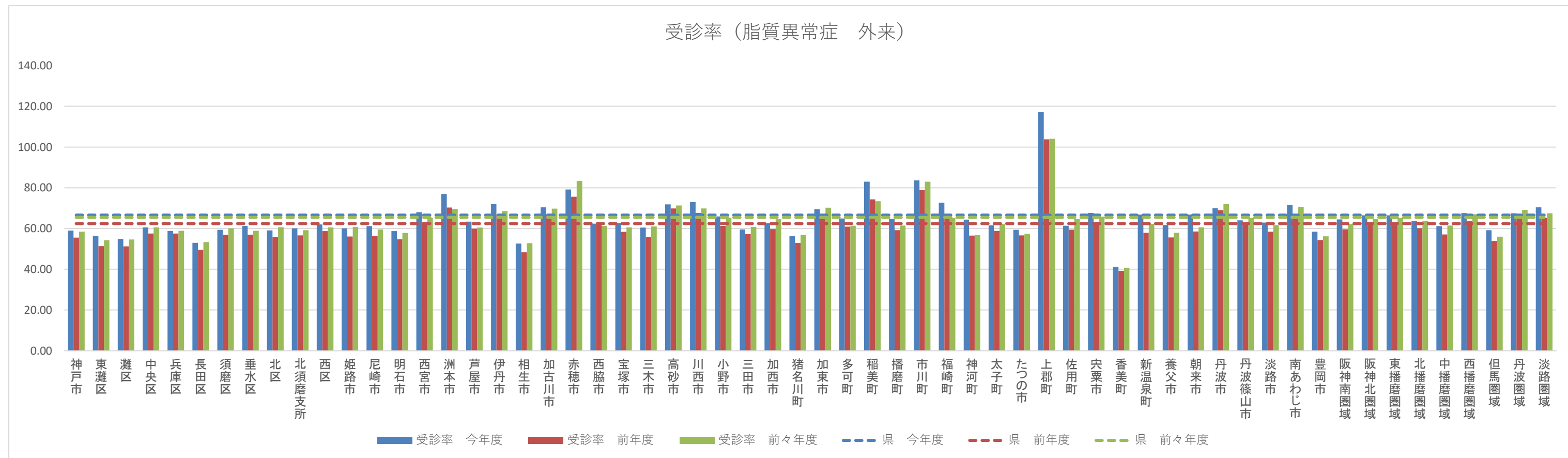
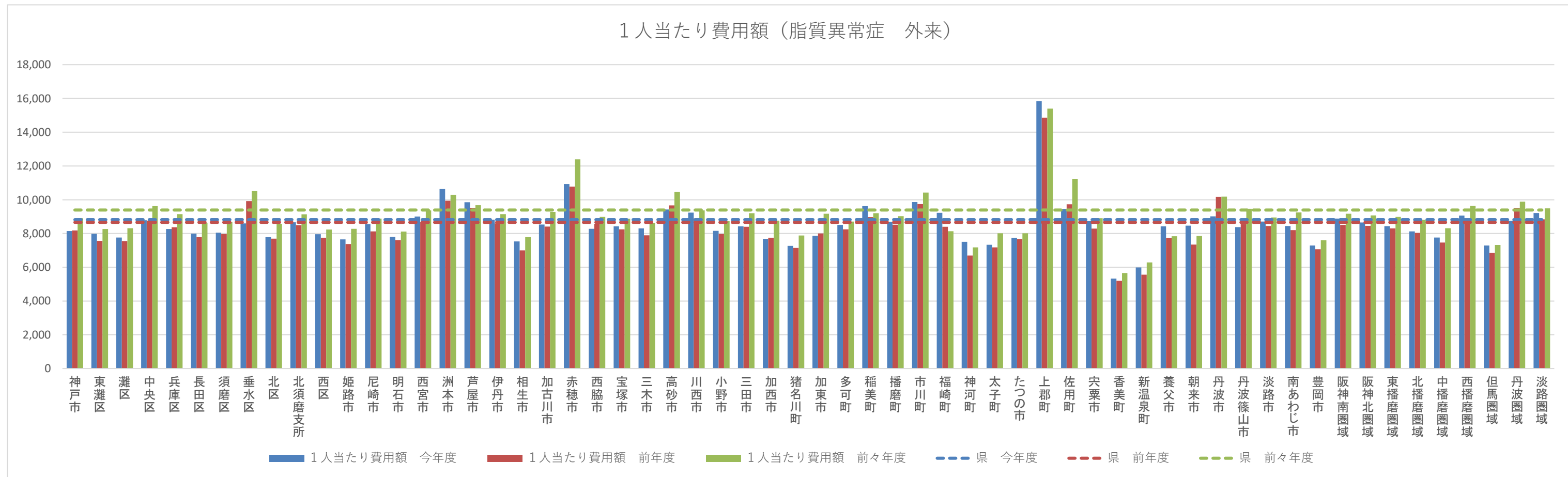

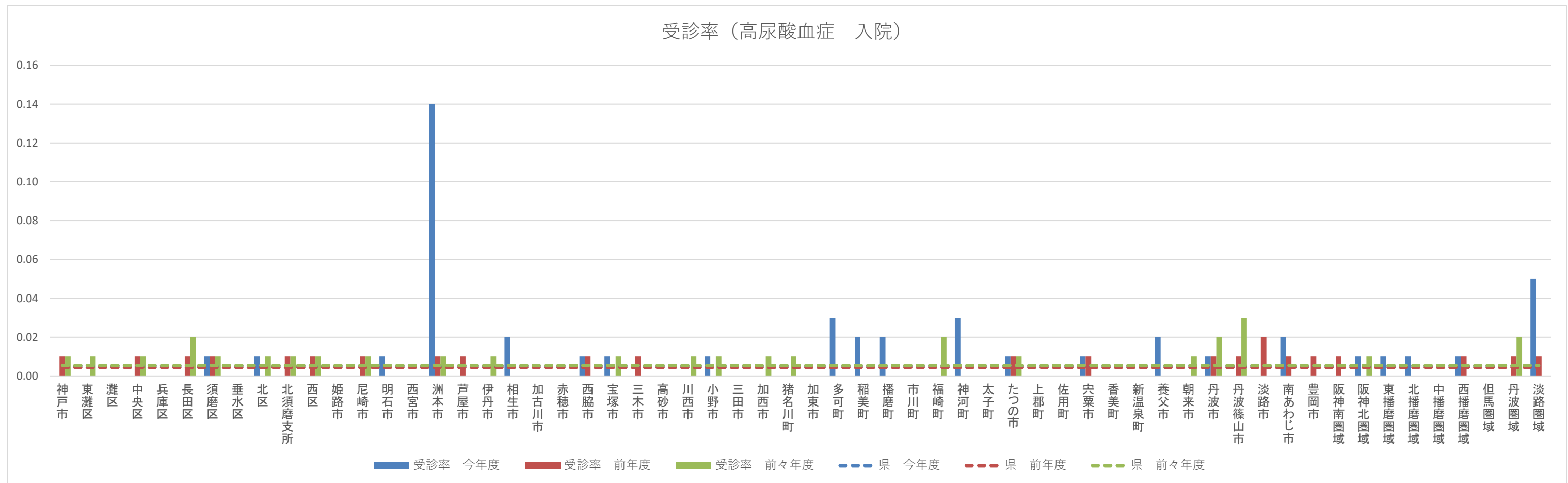
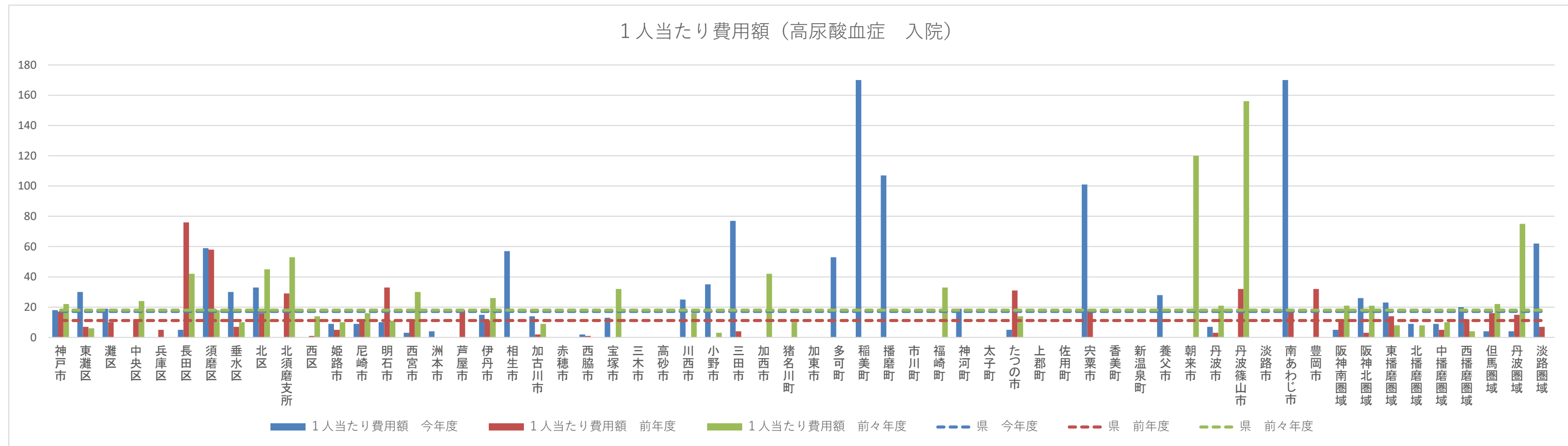

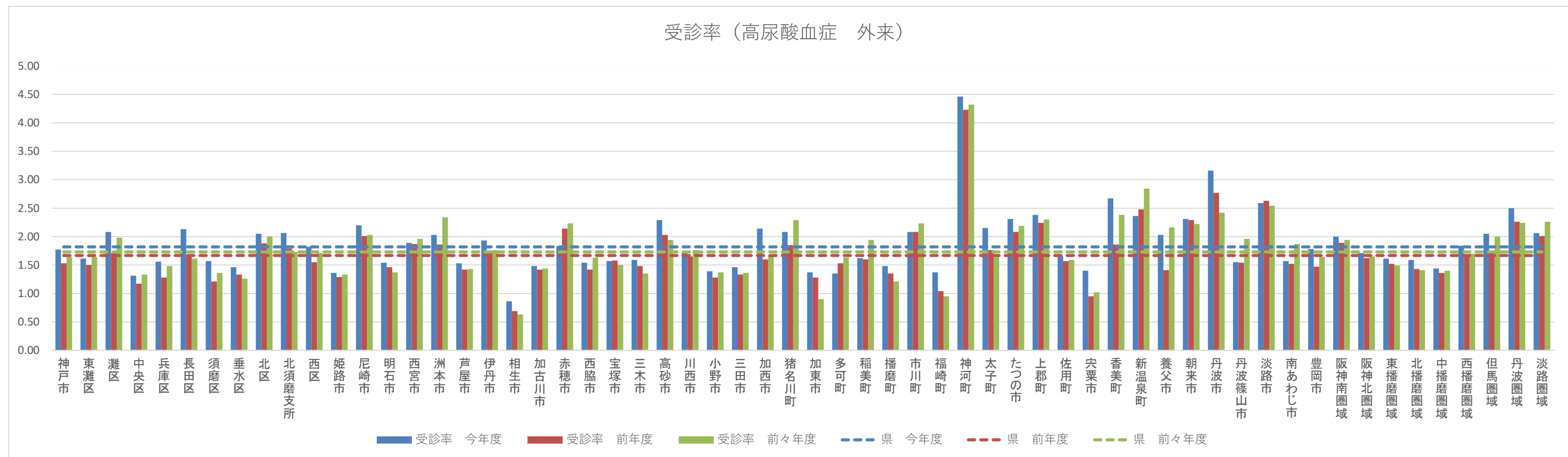
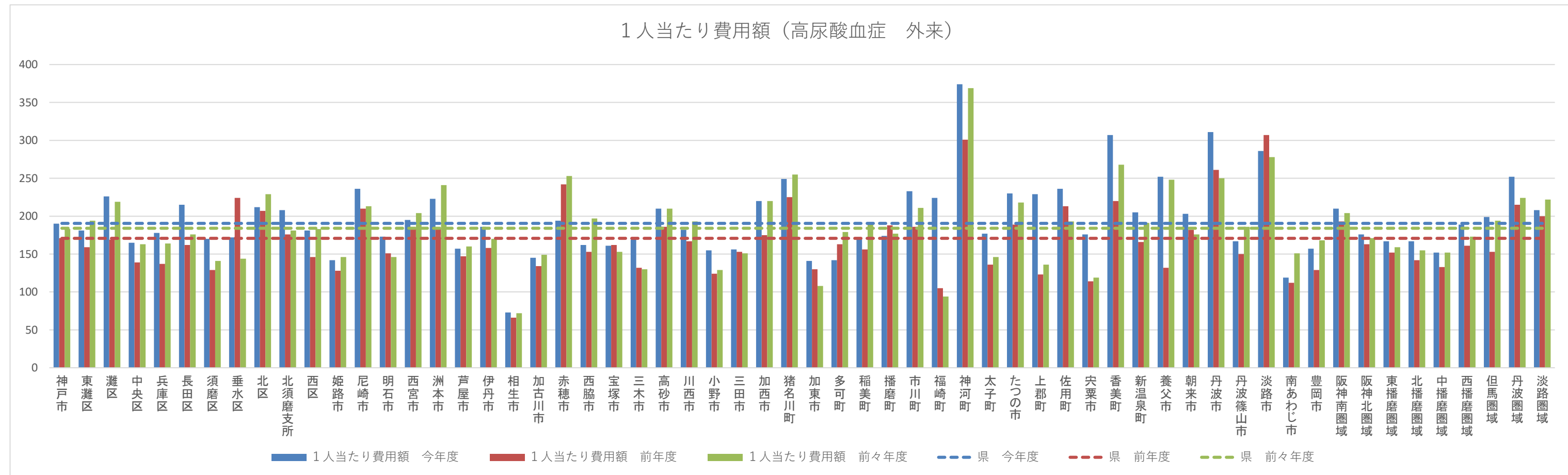

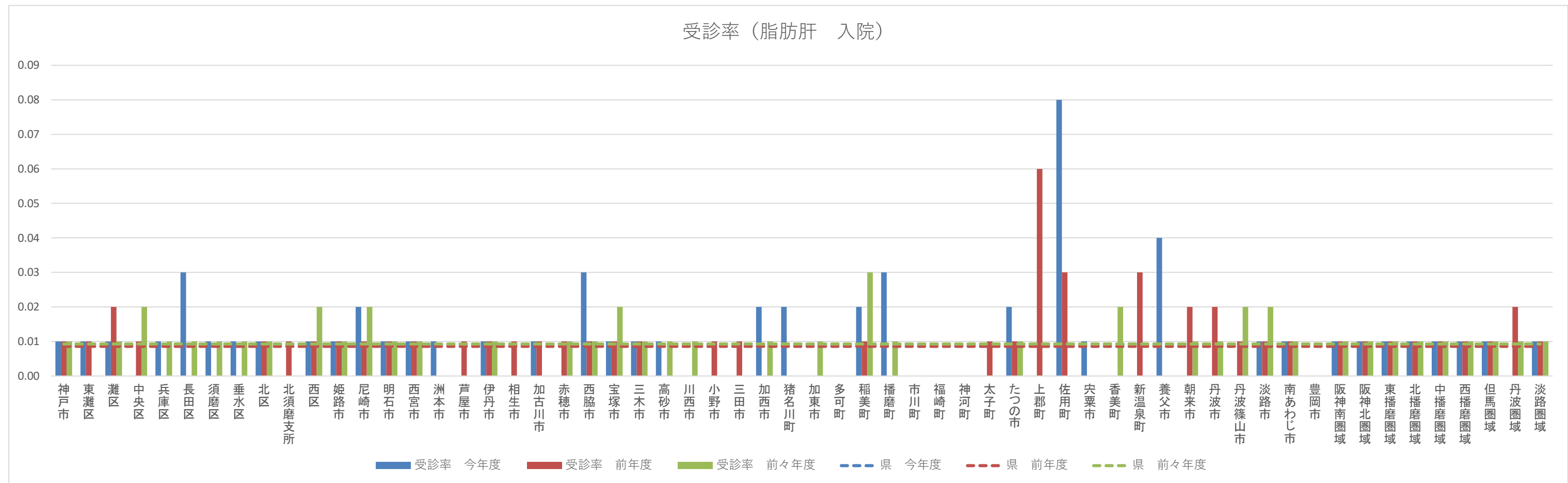
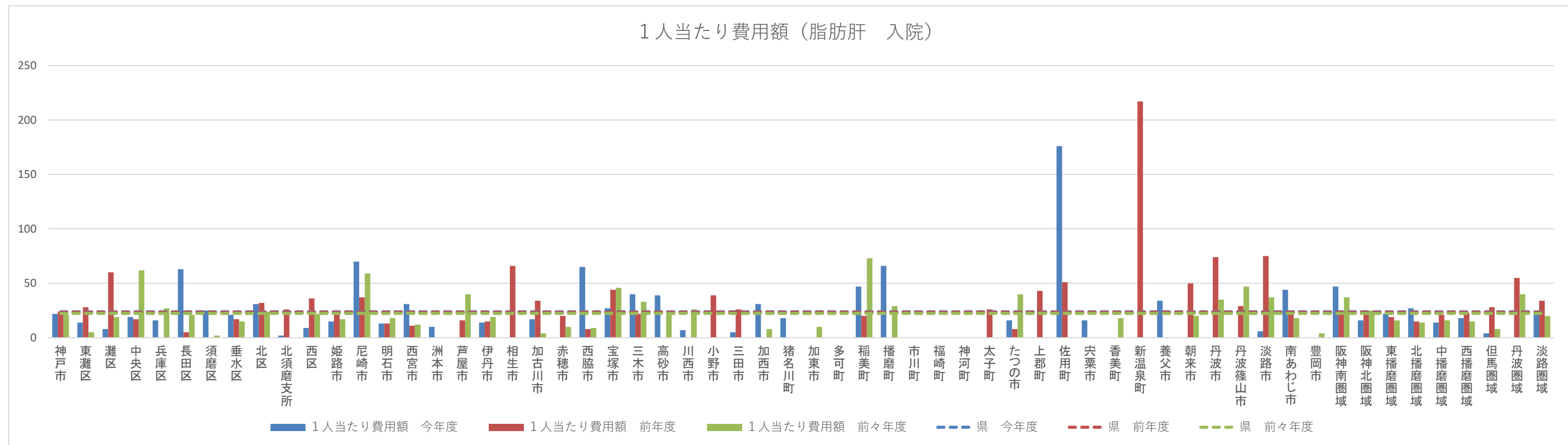

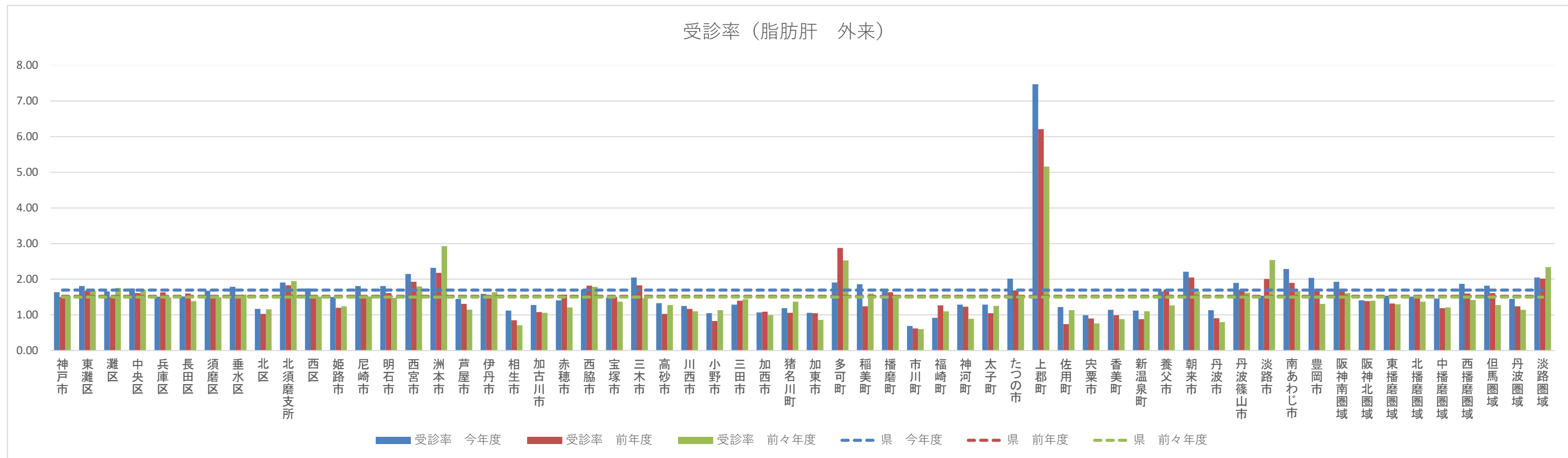
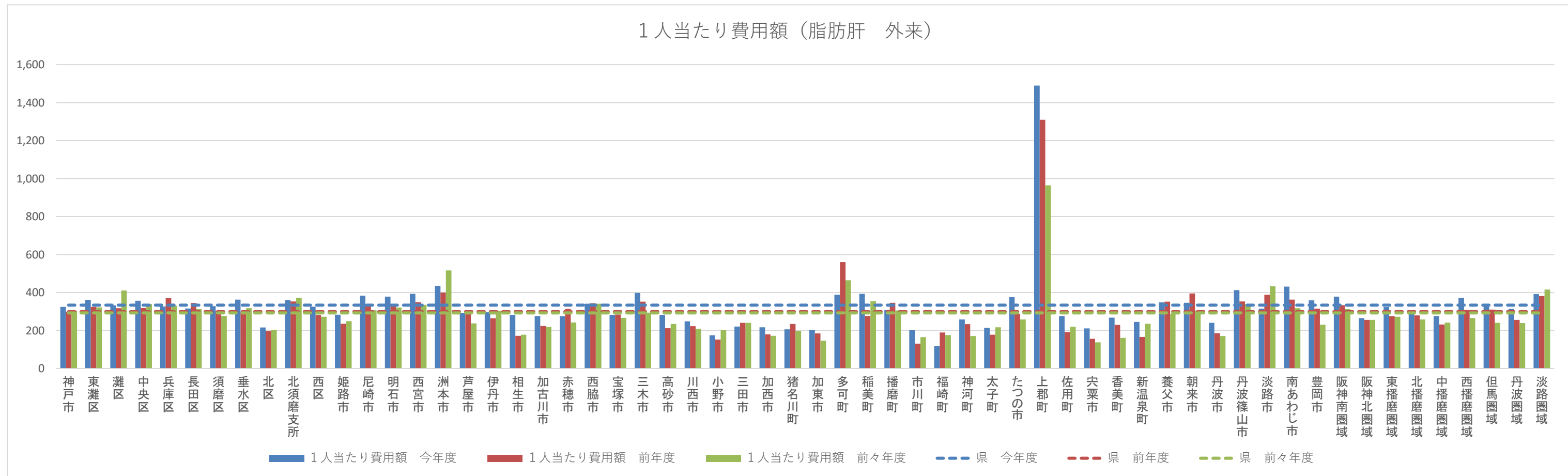

1人当たり費用額（動脈硬化症 入院）

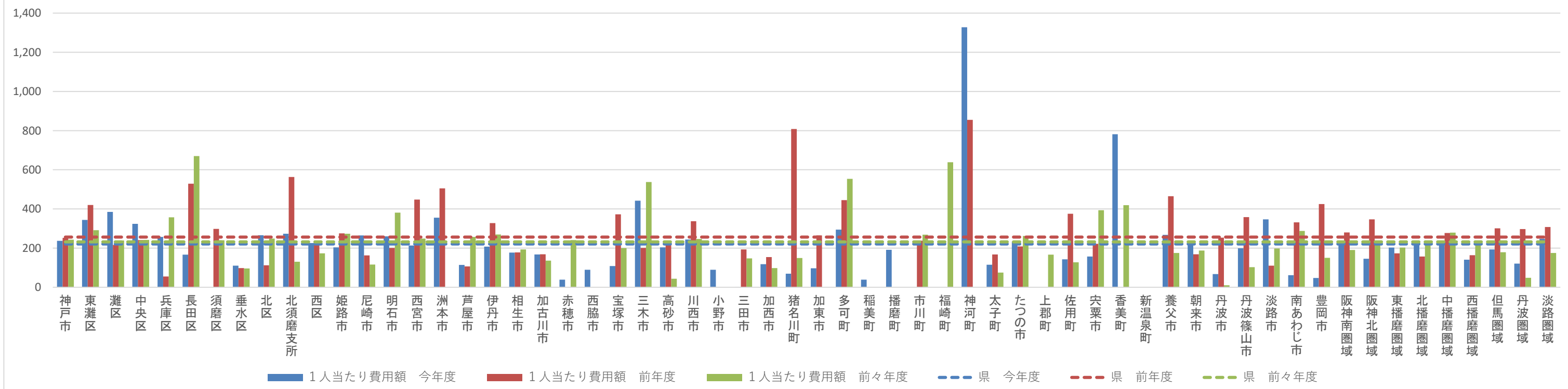

受診率（動脈硬化症 入院）

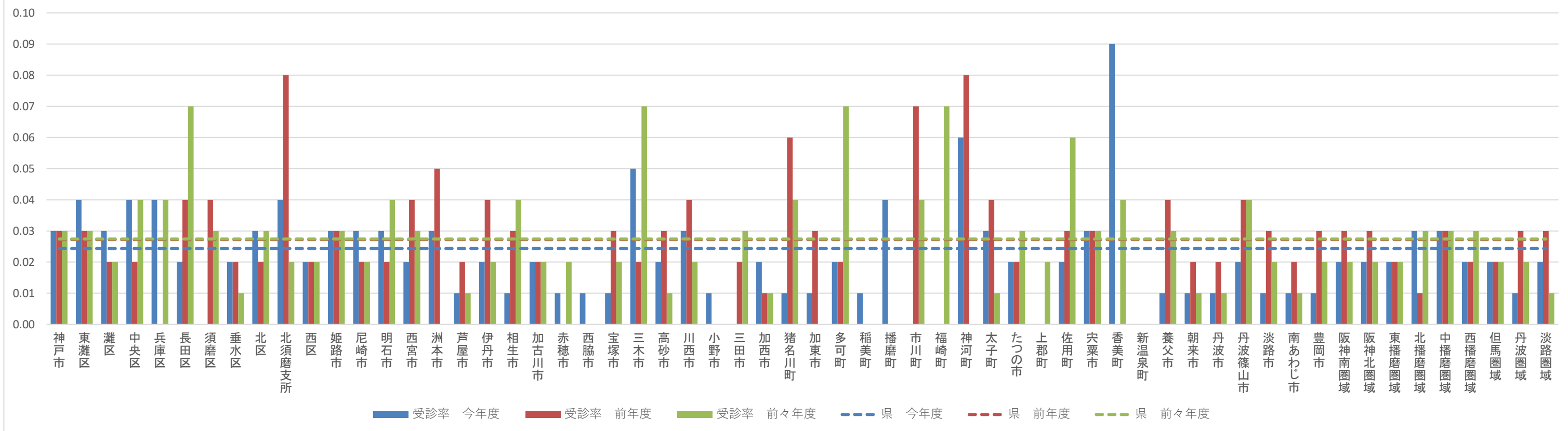

1人当たり費用額（動脈硬化症 外来）

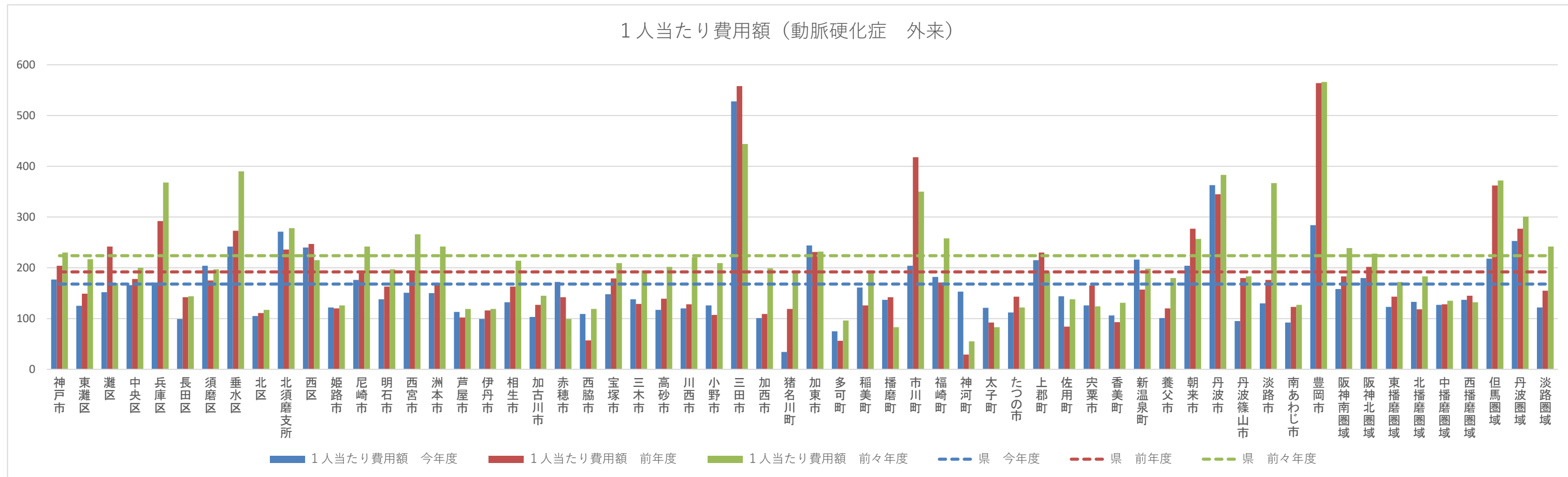

受診率（動脈硬化症 外来）

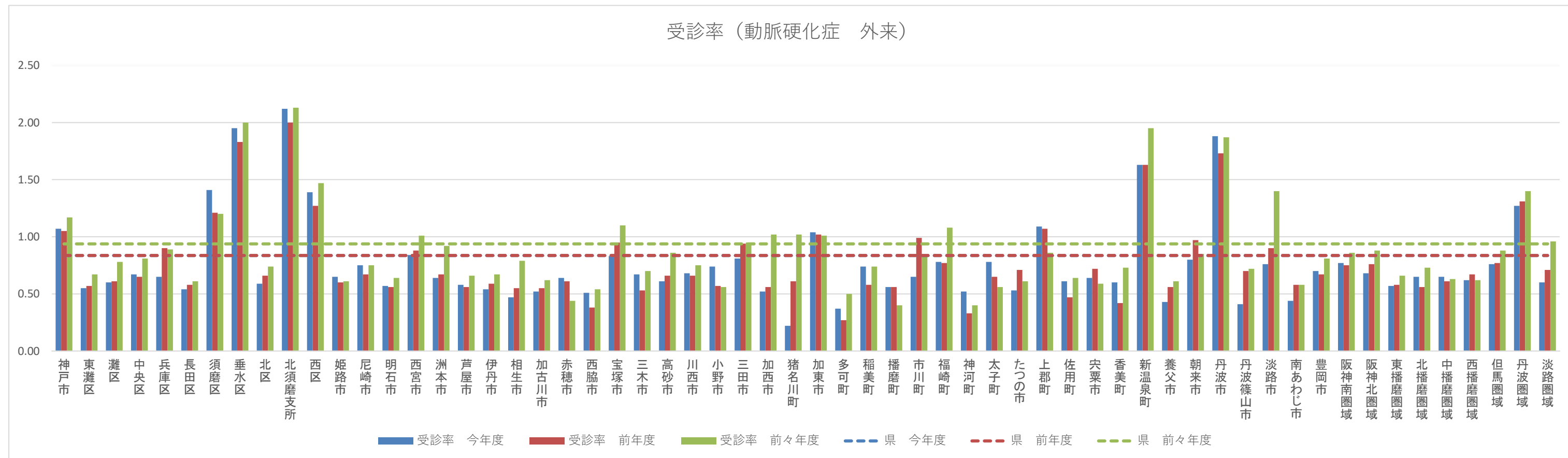

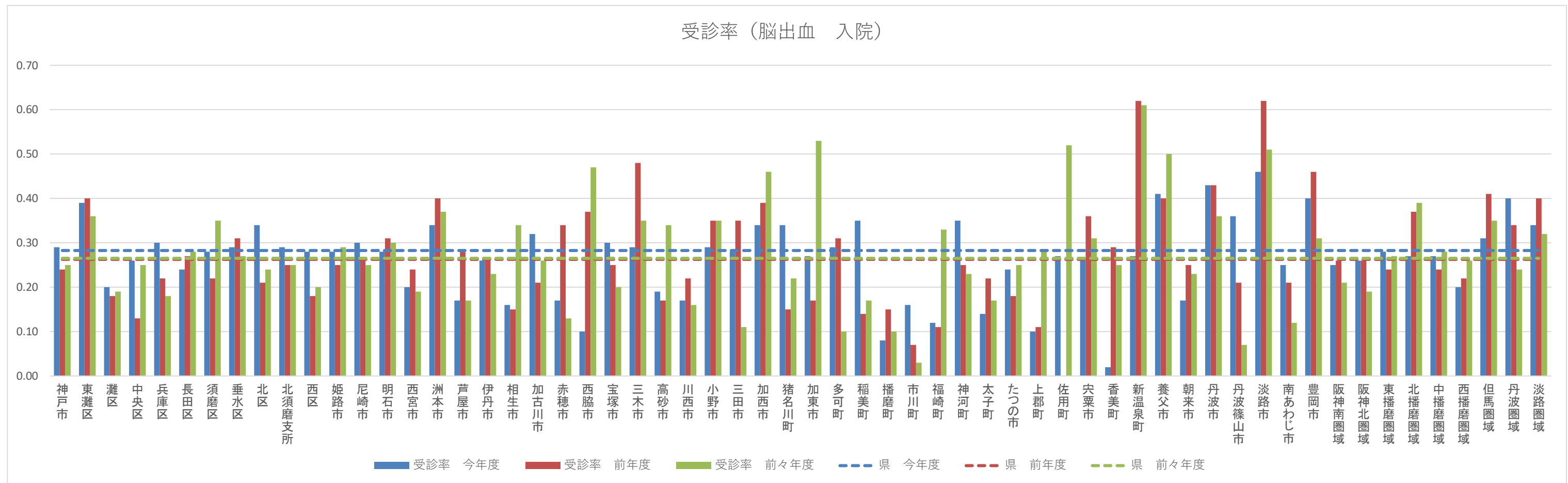
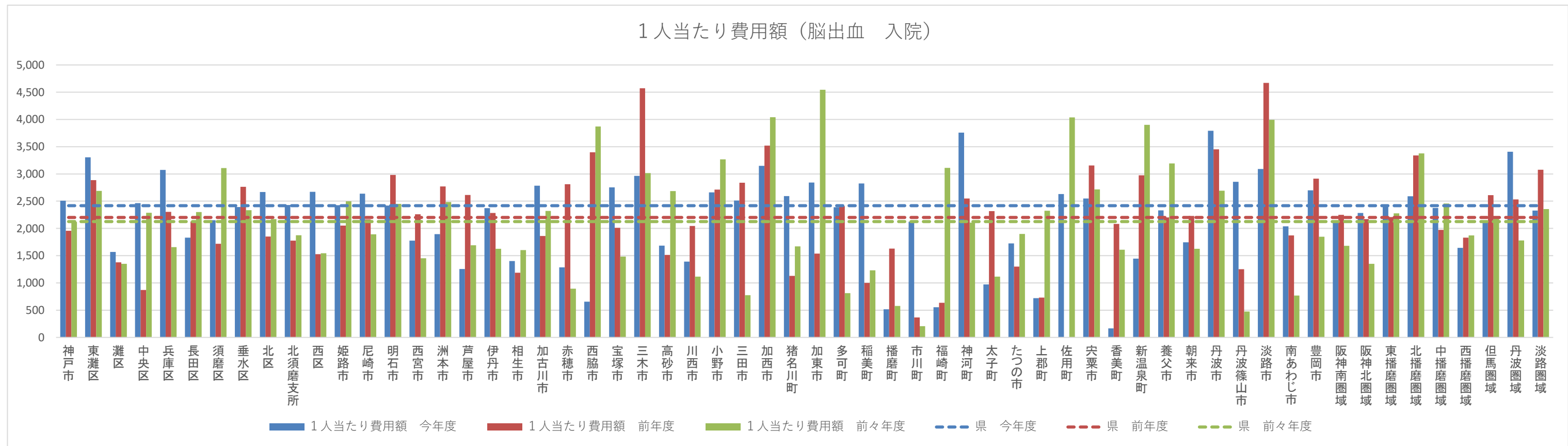

1人当たり費用額（脳出血 外来）

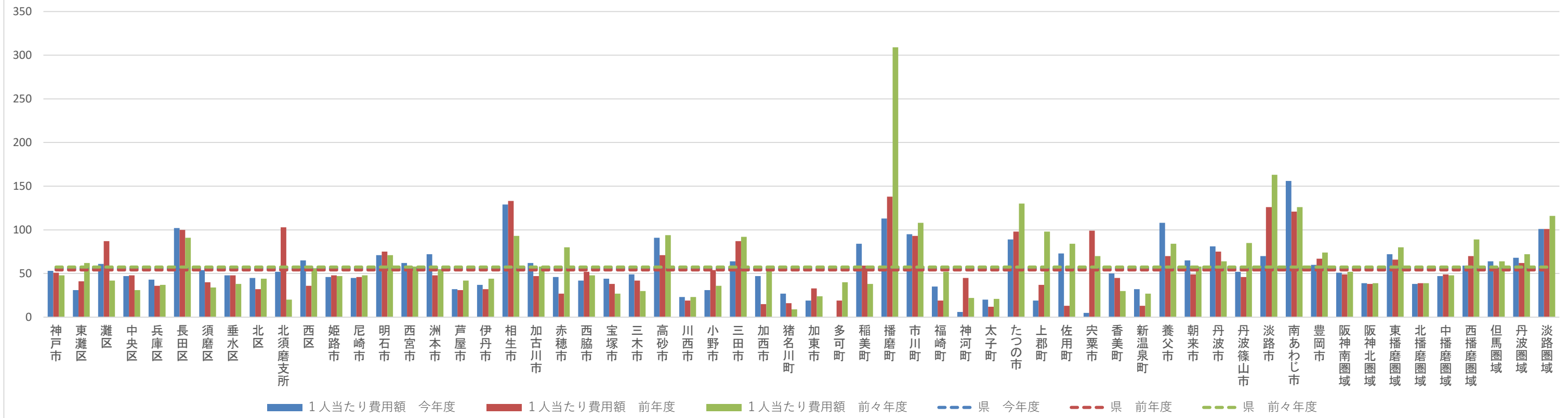

受診率（脳出血 外来）

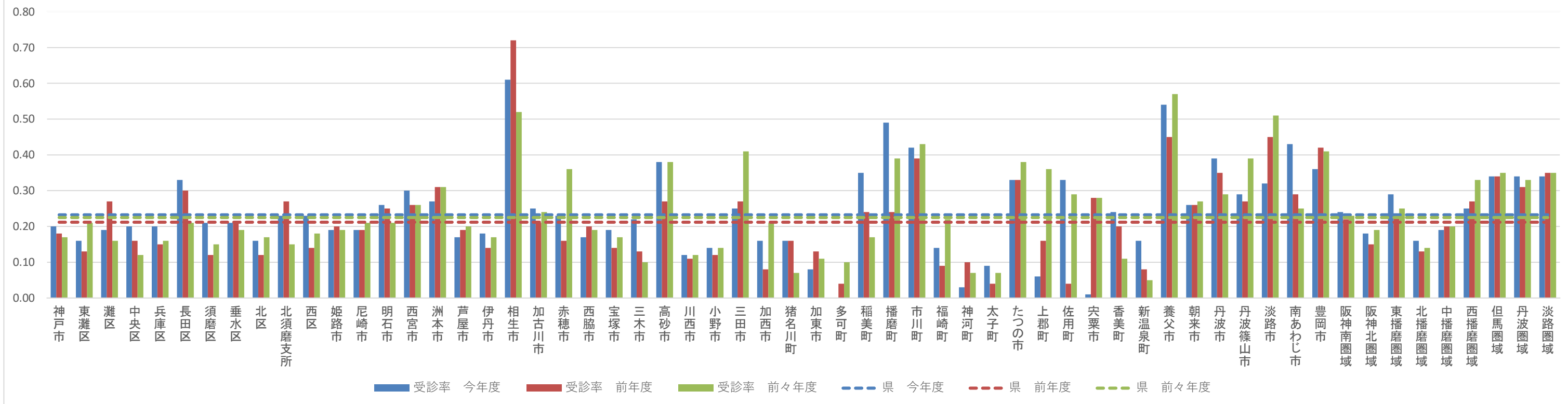

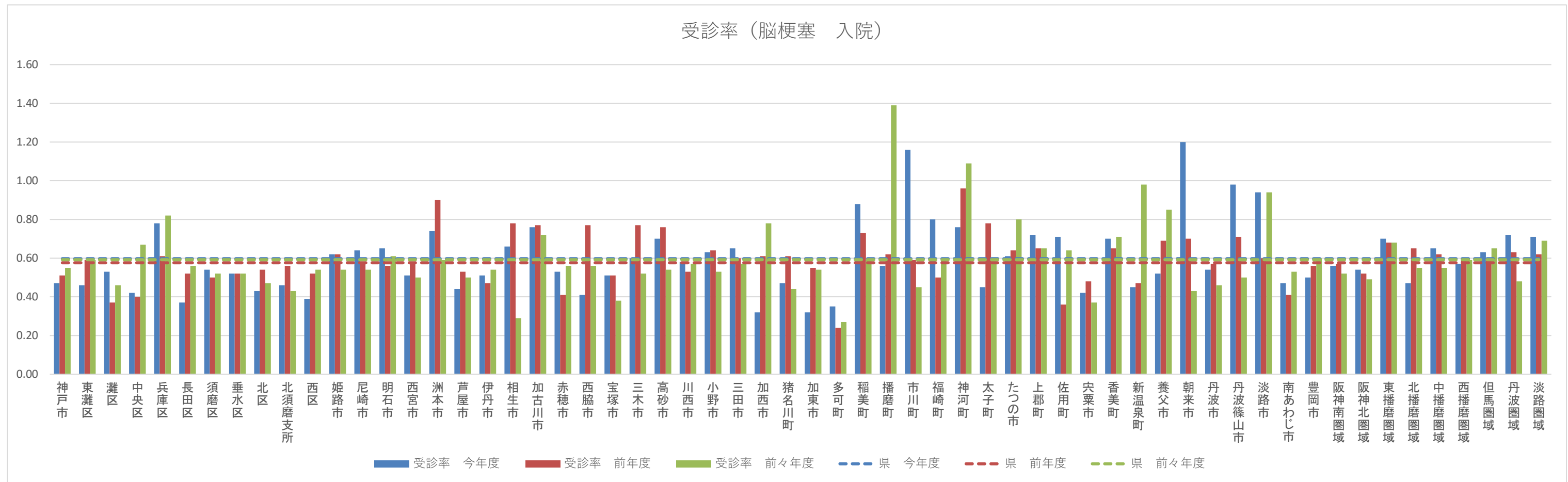
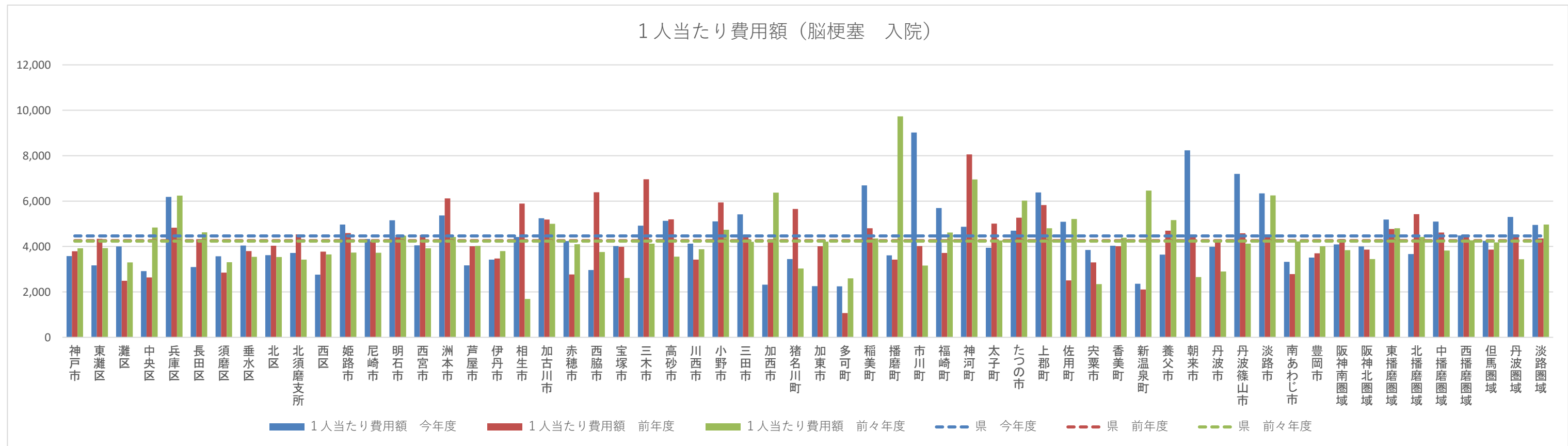

1人当たり費用額（脑梗塞 外来）

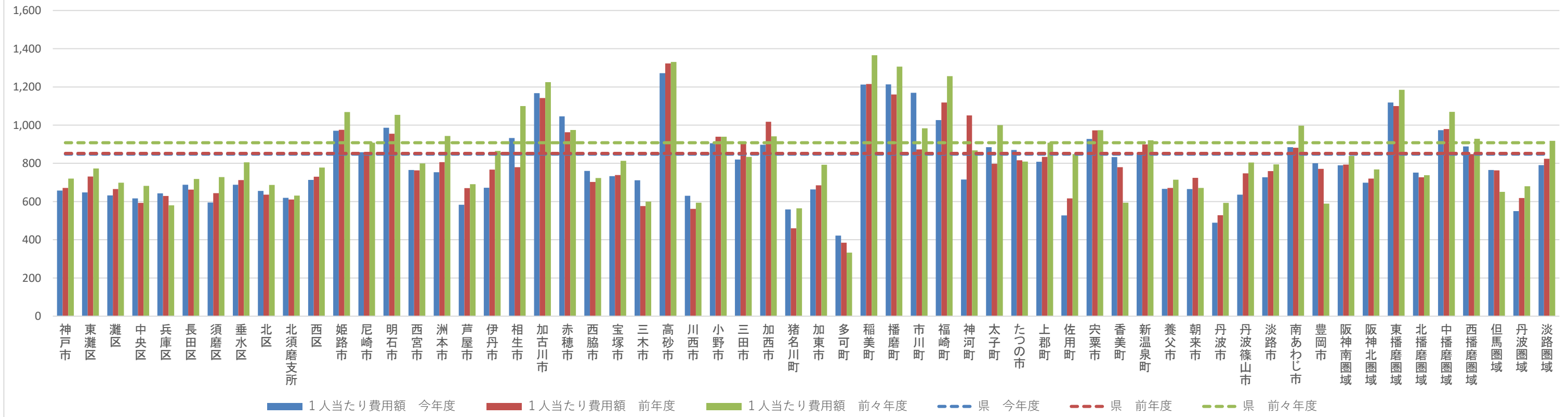

受診率（脑梗塞 外来）

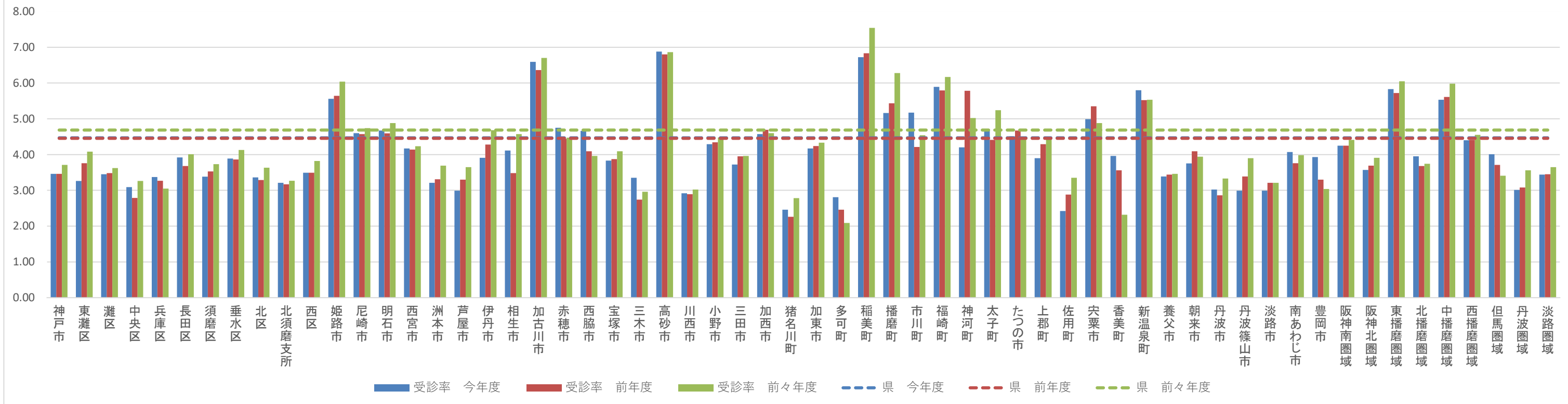

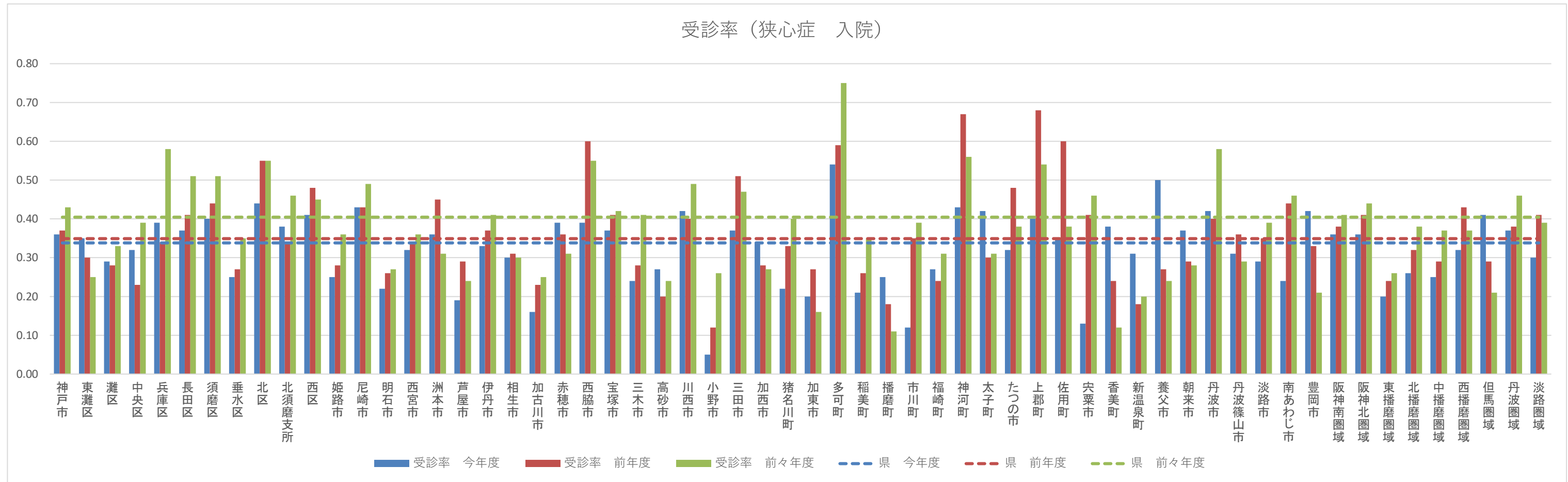
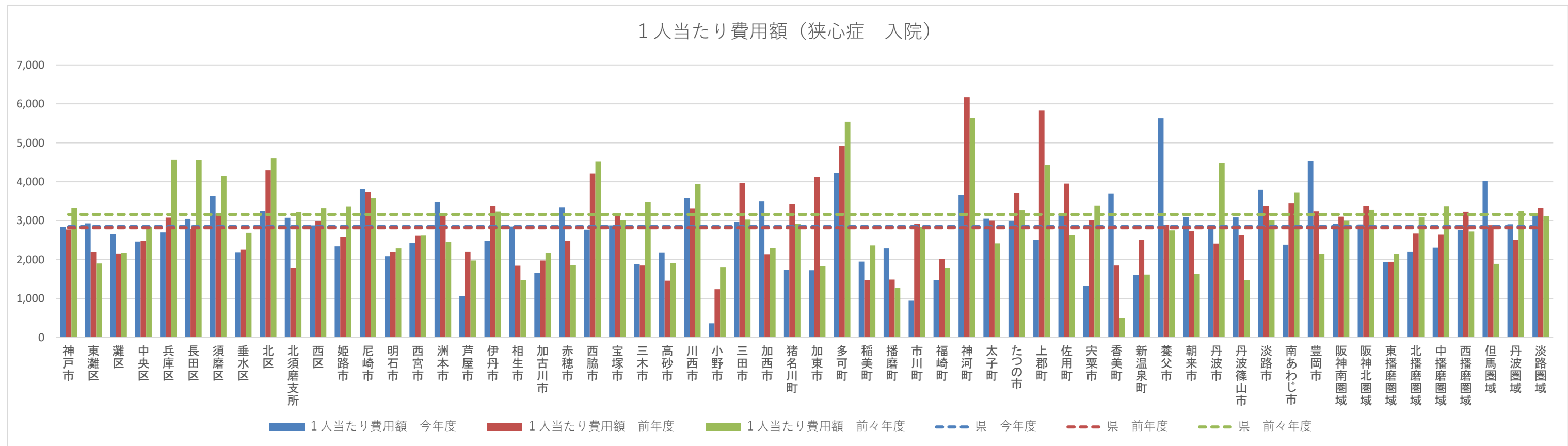

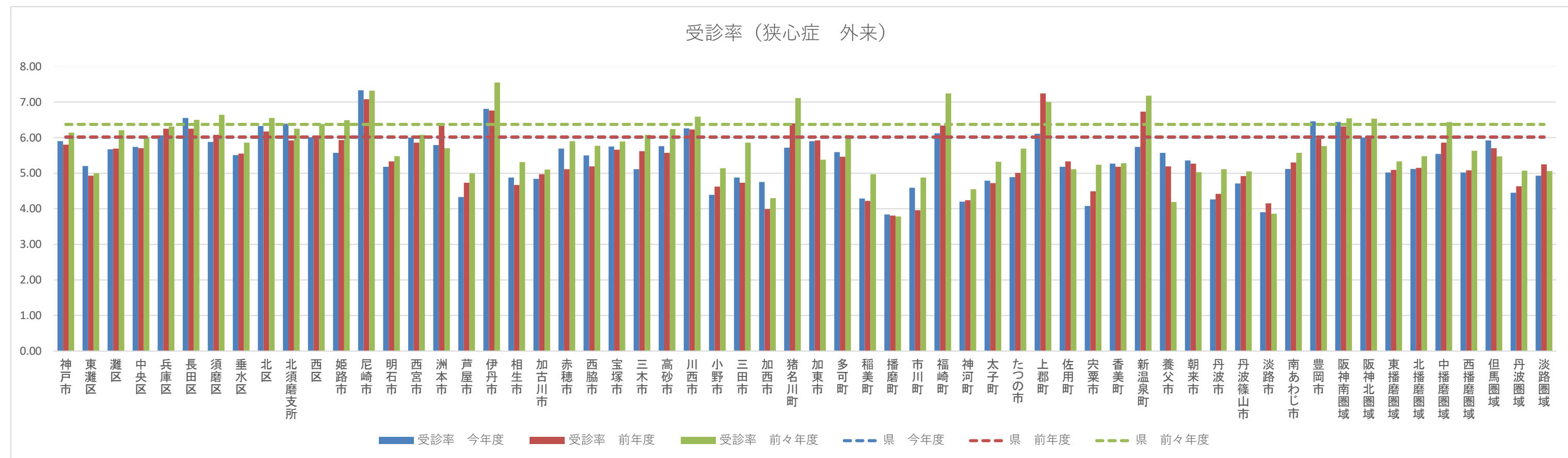
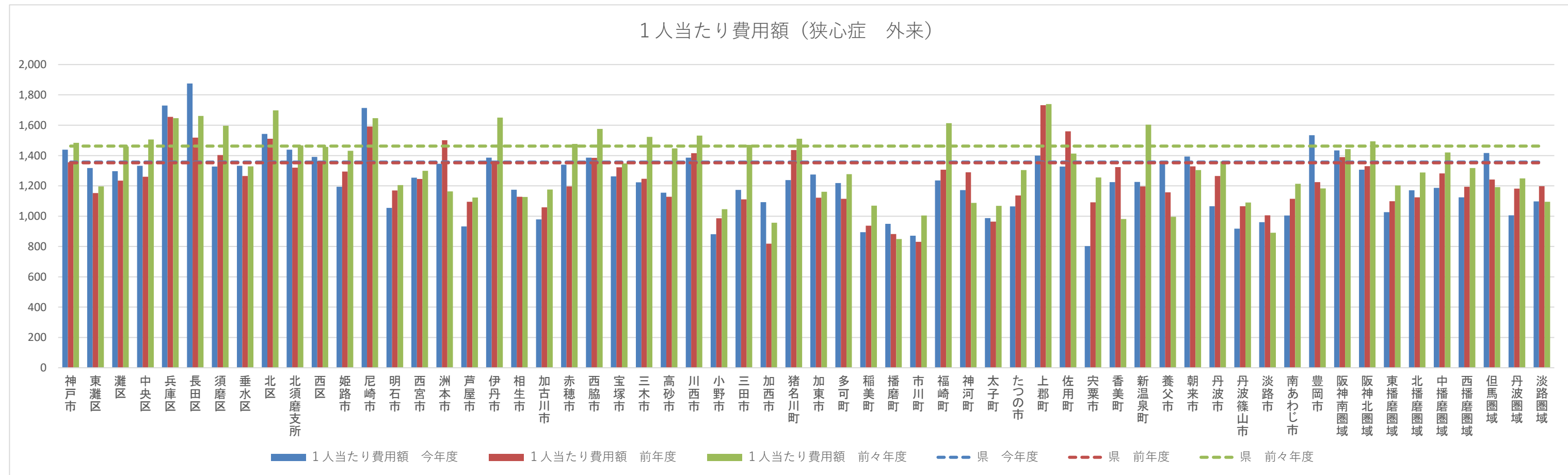

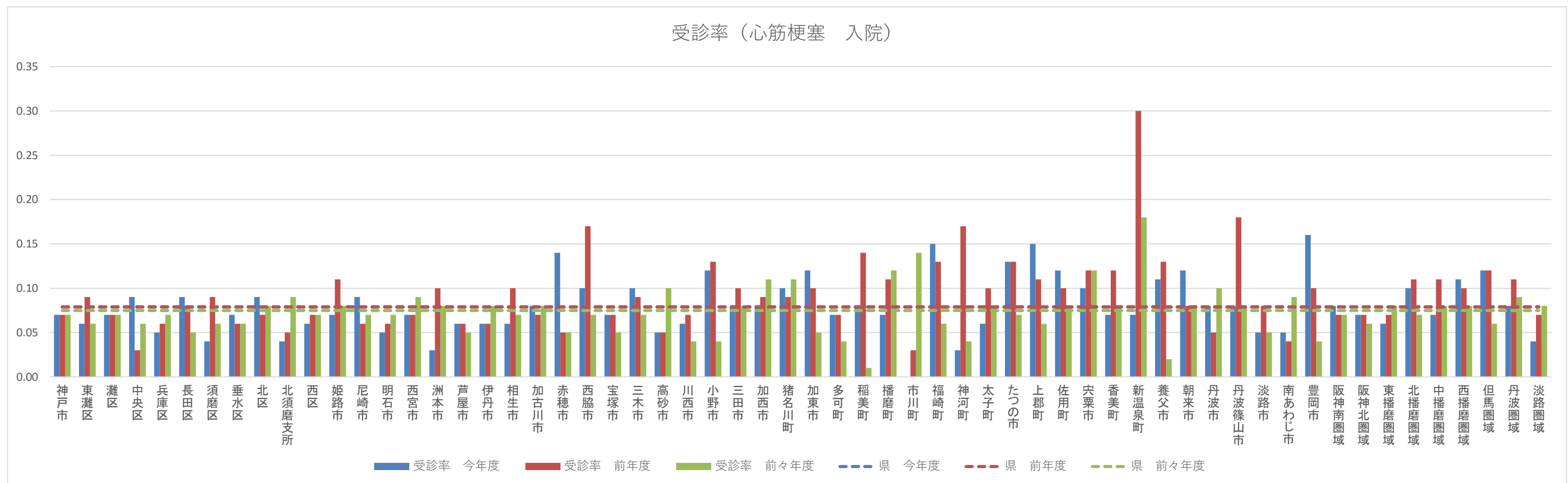
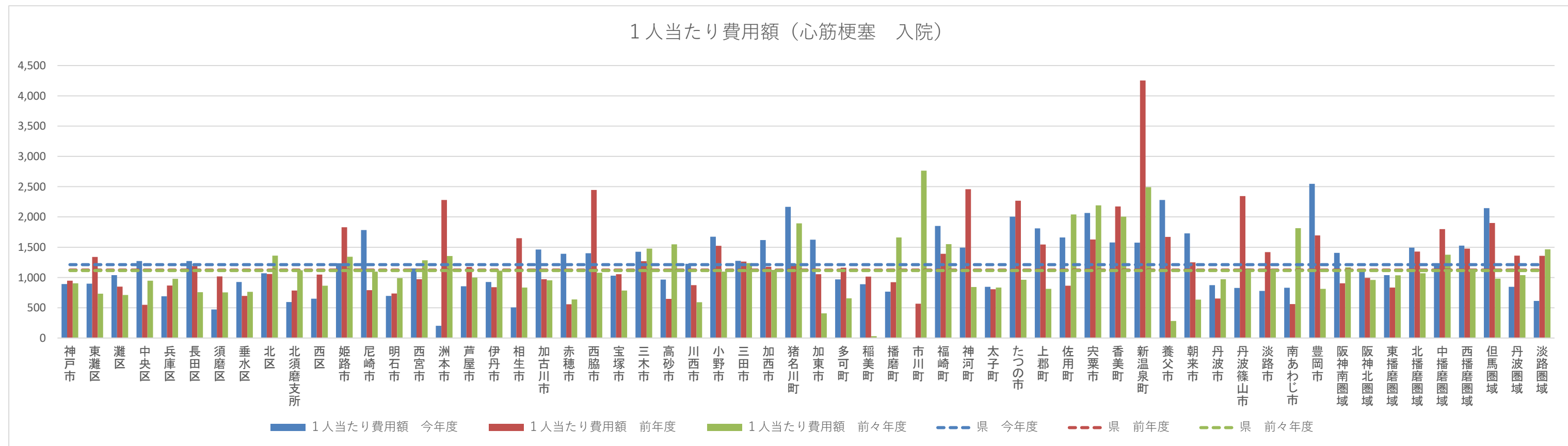

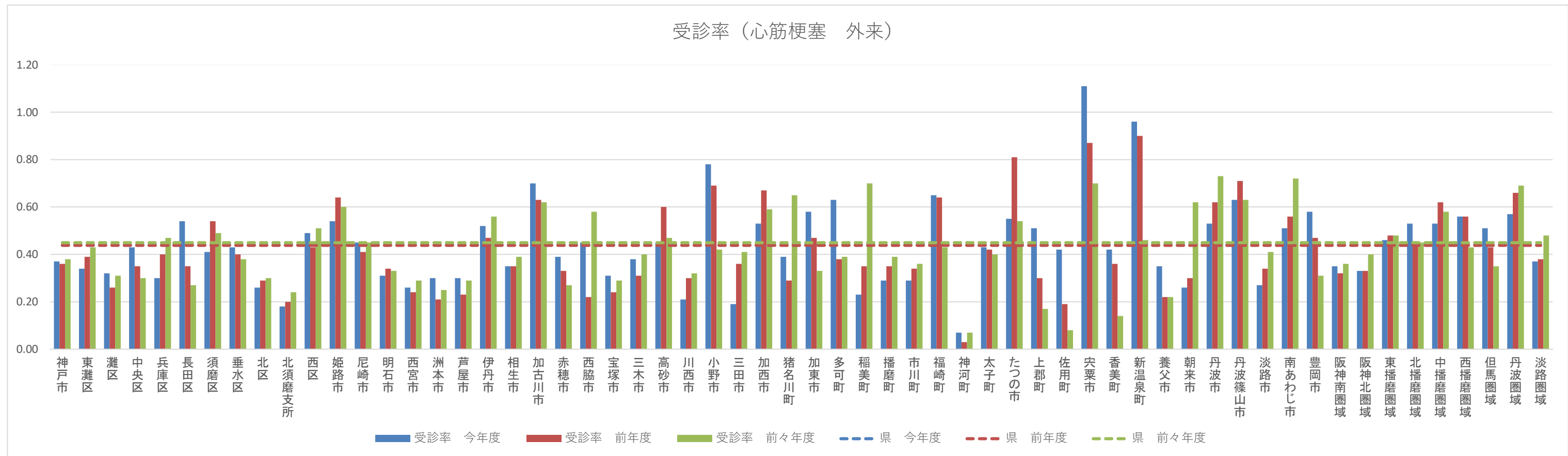
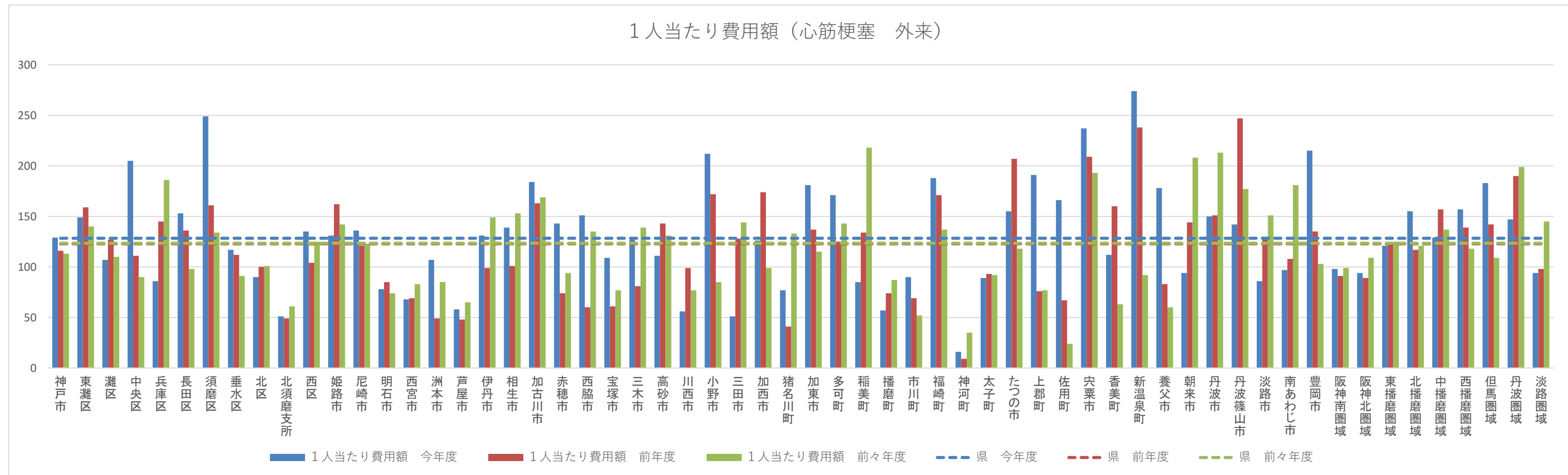

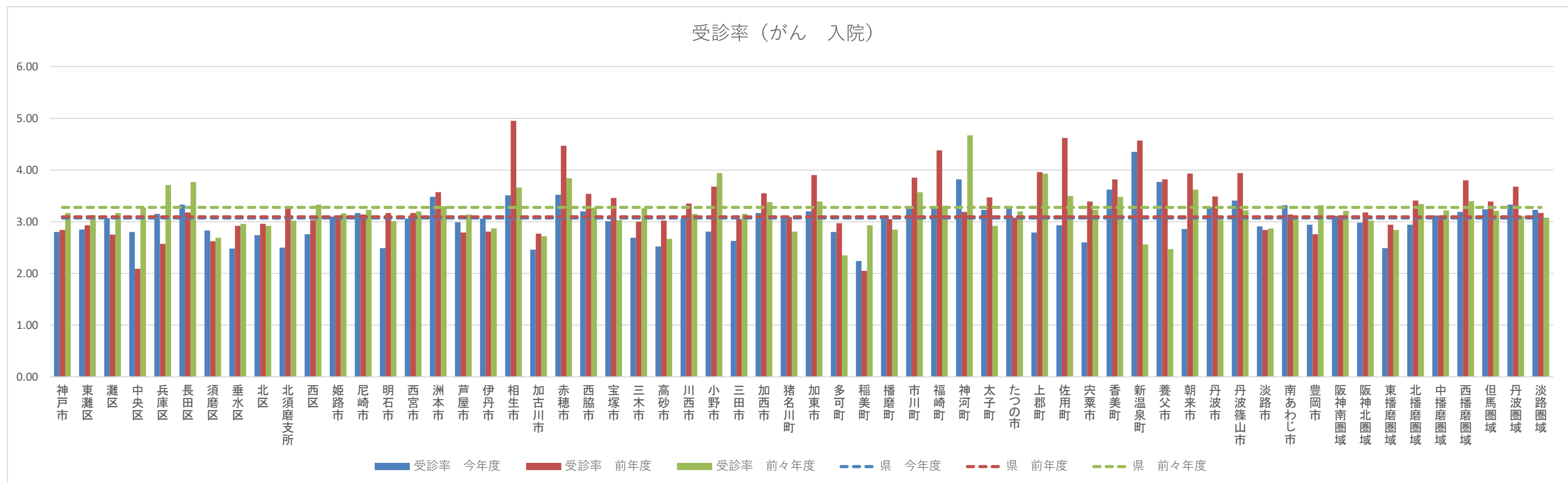
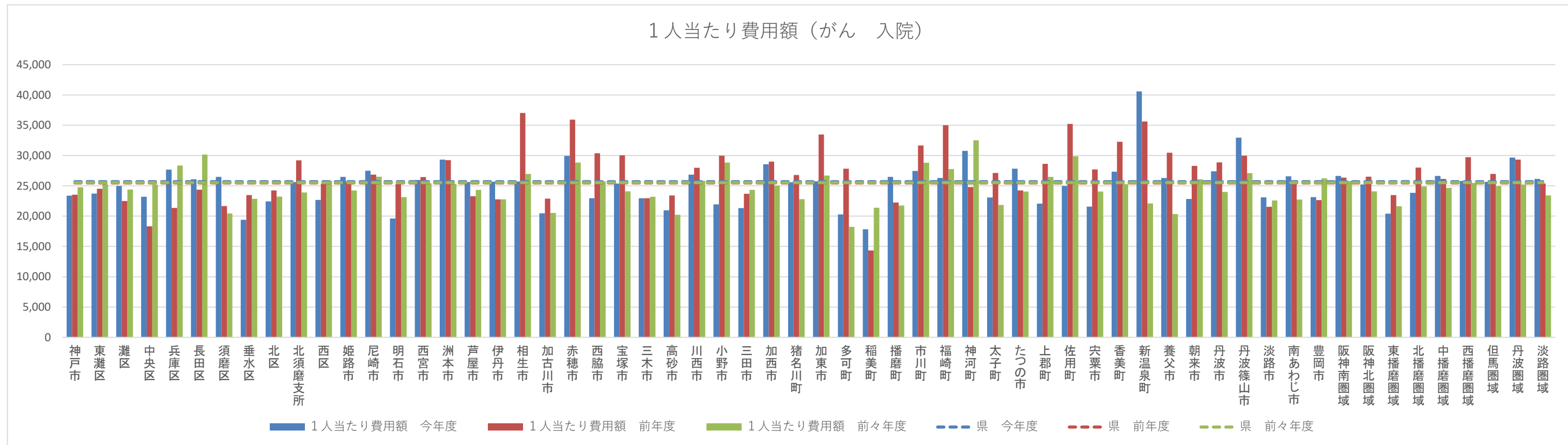

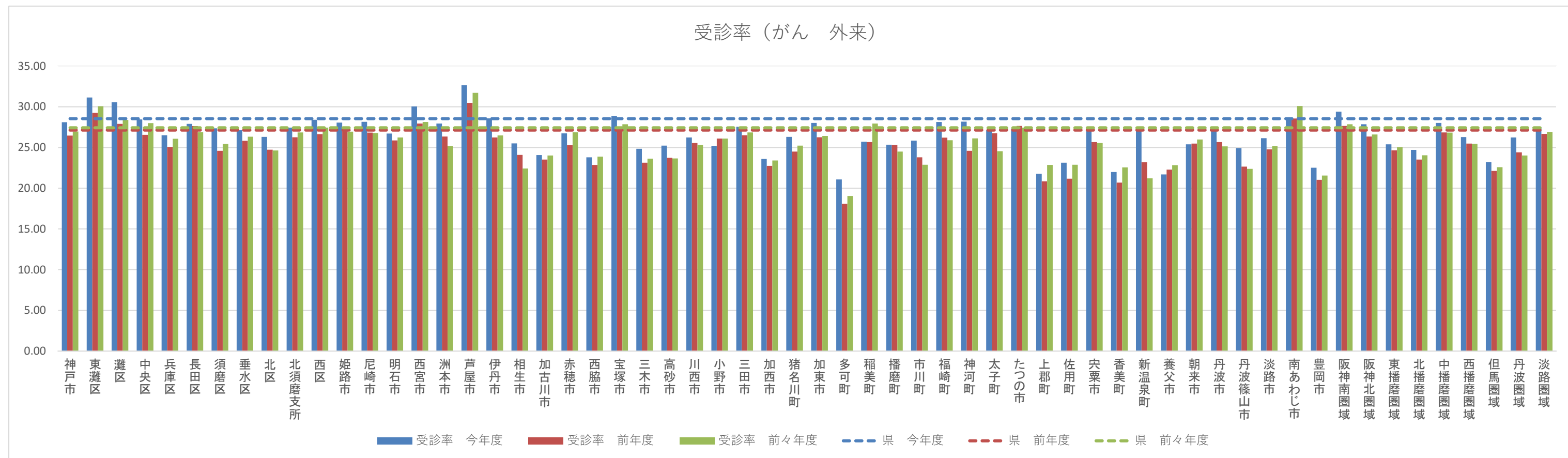
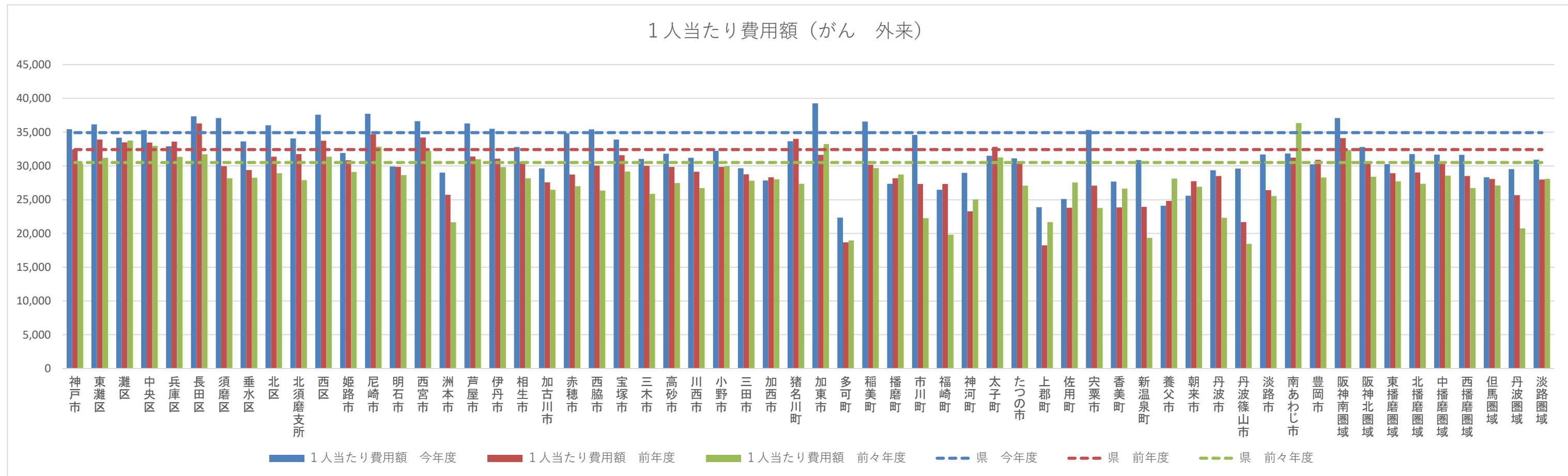

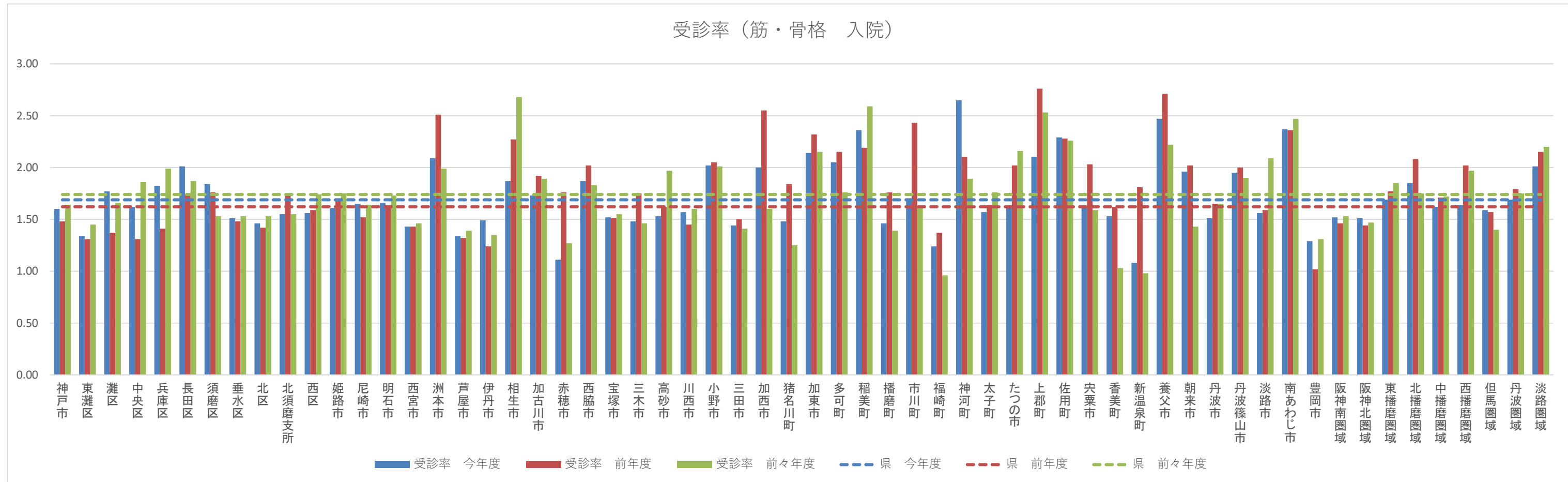
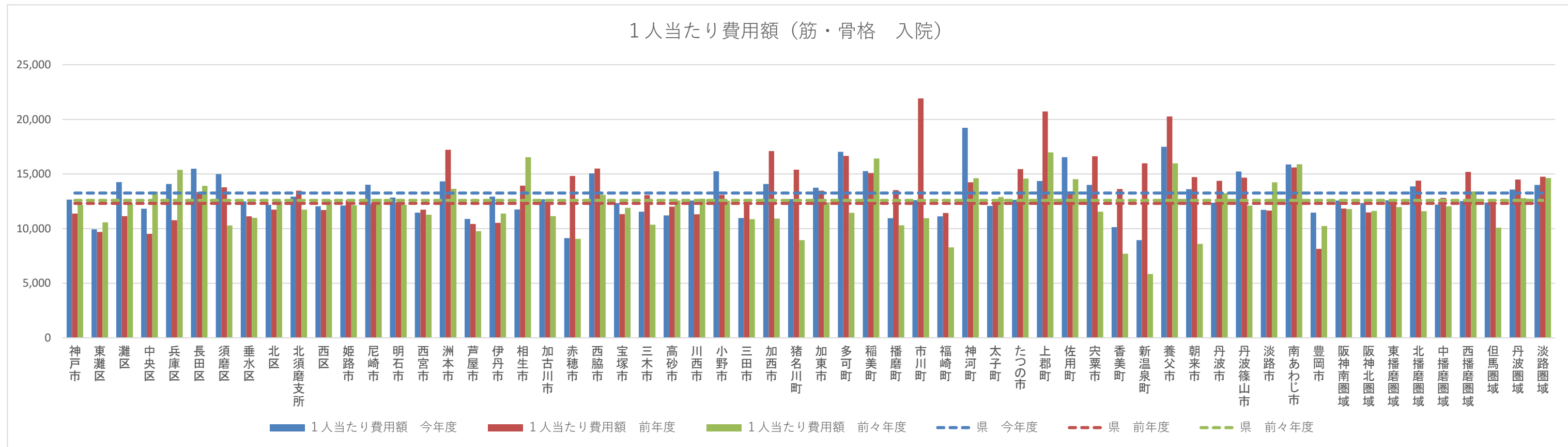

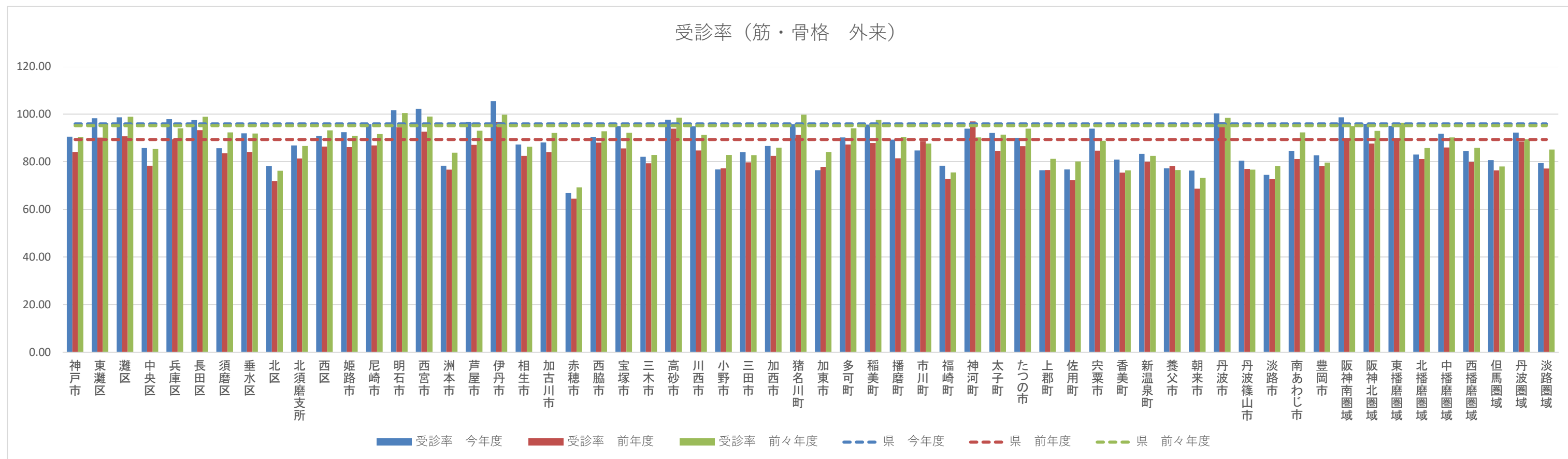
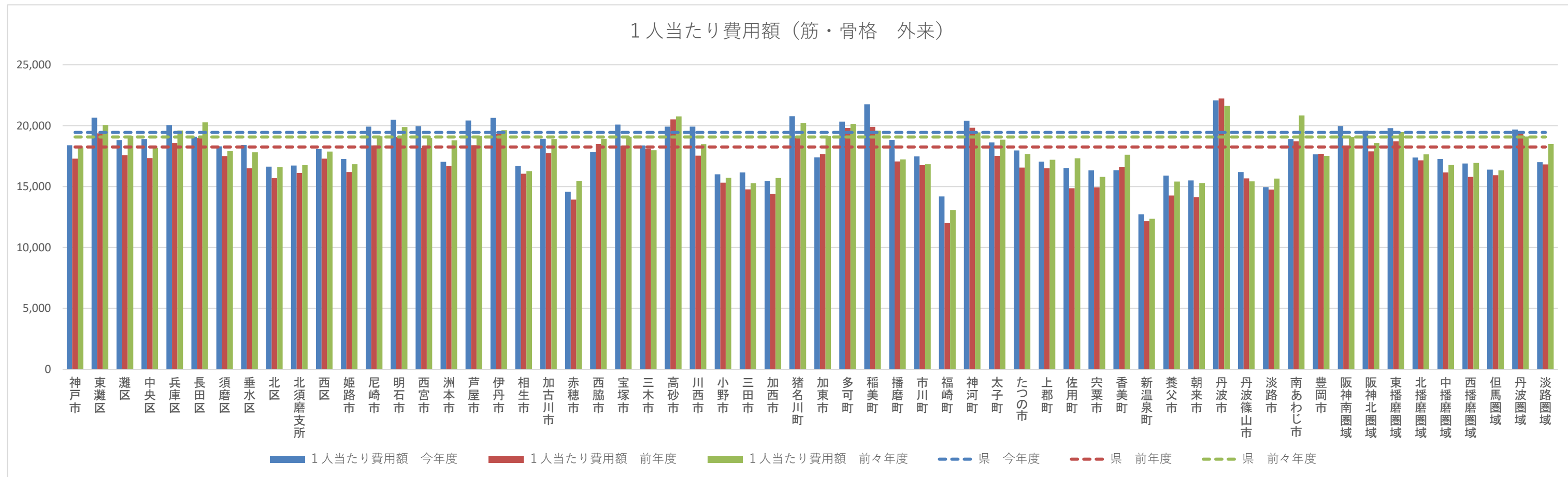

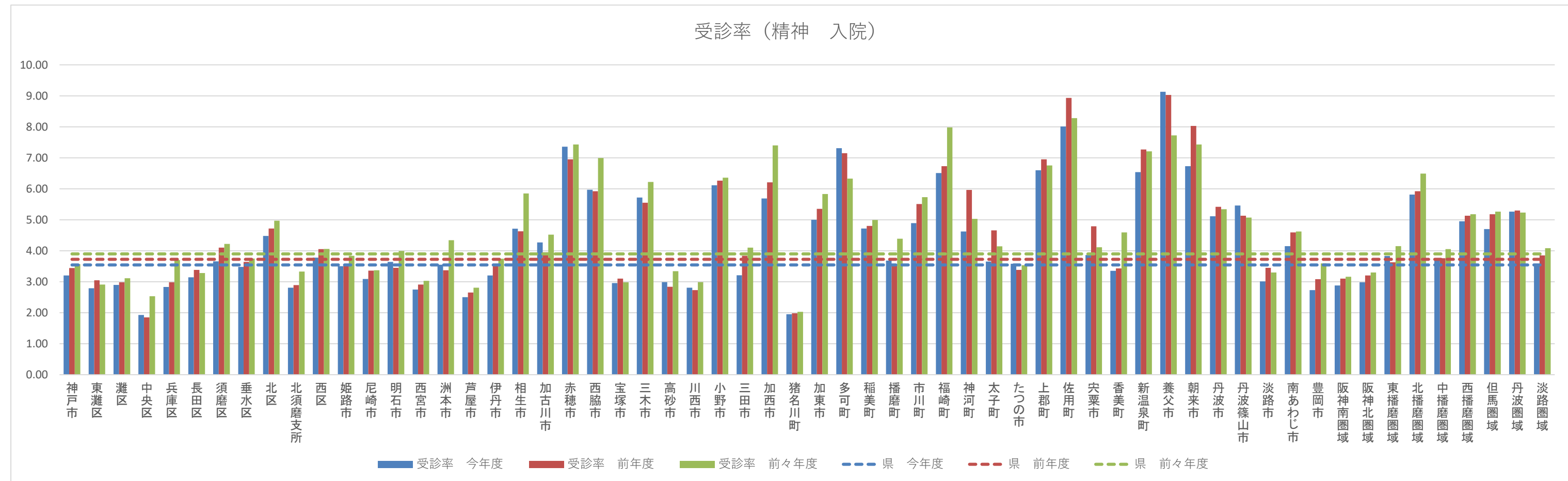
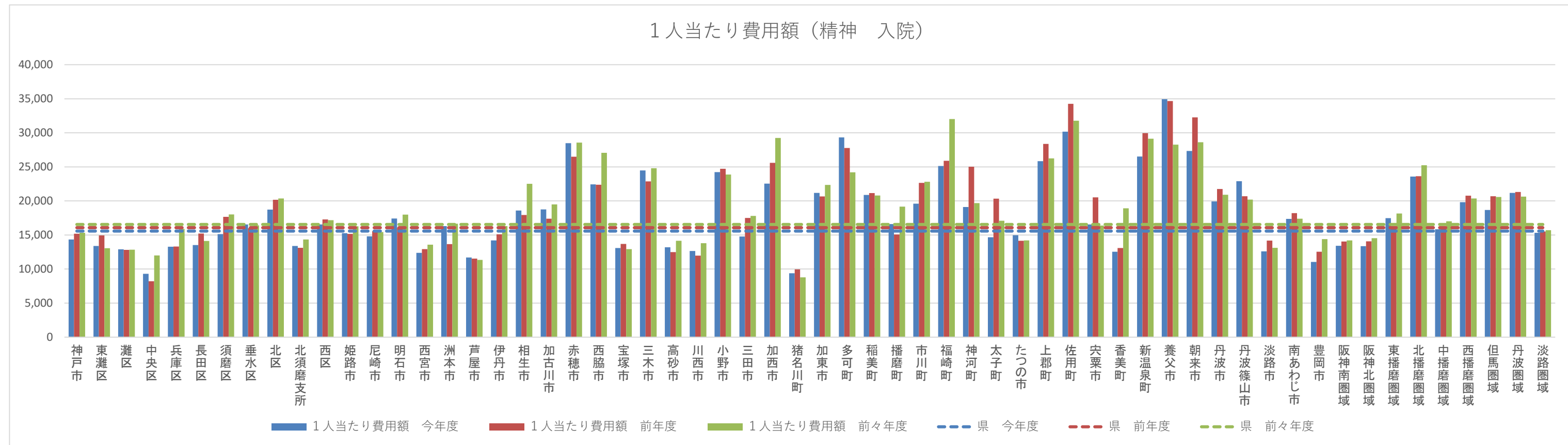

1人当たり費用額（精神 外来）

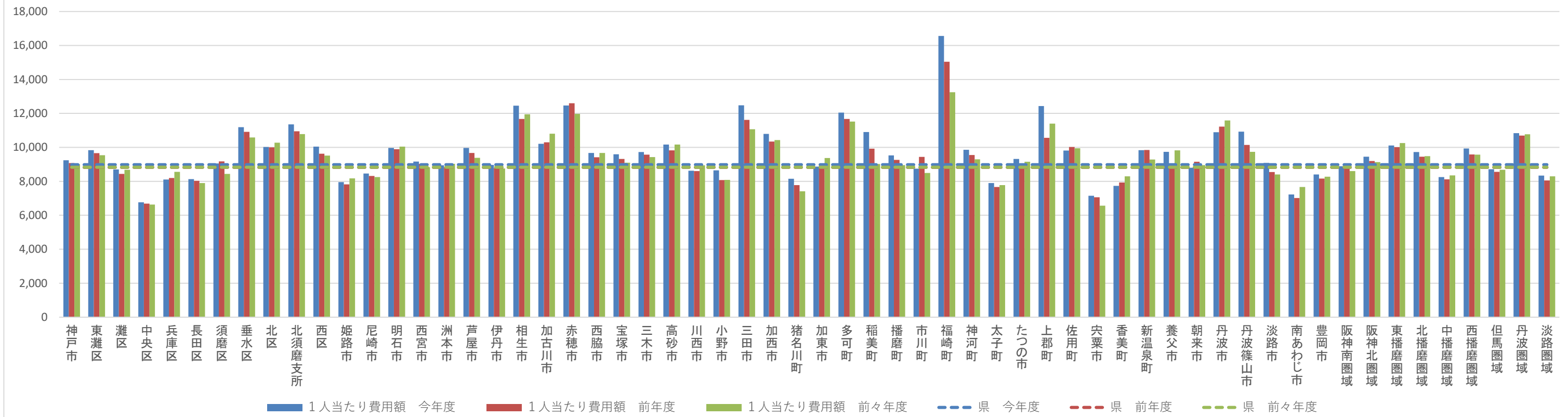

受診率（精神 外来）

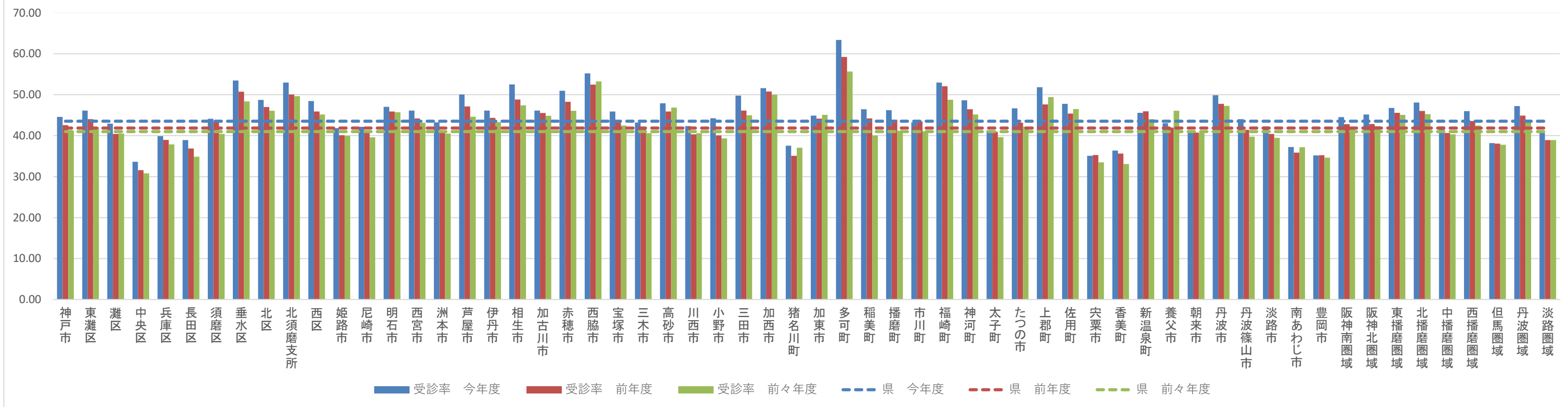

医療の状況－基礎疾患・人工透析等の該当者数

保険者名	令和03年度														
	被保険者数 (人)	糖尿病		高血圧		脂質異常		虚血性心疾患		脳血管疾患		人工透析		人工透析うち糖尿病	
		人数(人)	割合(%)	人数(人)	割合(%)	人数(人)	割合(%)	人数(人)	割合(%)	人数(人)	割合(%)	人数(人)	割合(%)	人数(人)	割合(%)
兵庫県	1,092,249	178,426	16.34%	295,446	27.05%	288,184	26.38%	55,292	5.06%	66,365	6.08%	3,634	0.33%	2,137	58.81%
神戸市	307,050	44,259	14.41%	75,787	24.68%	76,100	24.78%	15,130	4.93%	17,778	5.79%	1,013	0.33%	587	57.95%
東灘区	37,293	5,043	13.52%	8,629	23.14%	9,157	24.55%	1,719	4.61%	2,045	5.48%	128	0.34%	73	57.03%
灘区	25,064	3,227	12.88%	5,781	23.06%	5,787	23.09%	1,135	4.53%	1,365	5.45%	83	0.33%	37	44.58%
中央区	31,895	3,376	10.58%	5,809	18.21%	5,940	18.62%	1,234	3.87%	1,407	4.41%	79	0.25%	44	55.70%
兵庫区	25,828	3,357	13.00%	5,421	20.99%	5,182	20.06%	1,152	4.46%	1,269	4.91%	80	0.31%	48	60.00%
長田区	23,526	3,409	14.49%	5,690	24.19%	5,378	22.86%	1,069	4.54%	1,257	5.34%	69	0.29%	38	55.07%
須磨区	14,598	1,959	13.42%	3,580	24.52%	3,624	24.83%	645	4.42%	891	6.10%	50	0.34%	37	74.00%
垂水区	41,630	6,012	14.44%	11,215	26.94%	11,067	26.58%	2,081	5.00%	2,707	6.50%	120	0.29%	74	61.67%
北区	41,278	6,880	16.67%	11,479	27.81%	11,690	28.32%	2,502	6.06%	2,621	6.35%	157	0.38%	99	63.06%
北須磨支所	18,643	3,441	18.46%	5,439	29.17%	5,510	29.56%	966	5.18%	1,274	6.83%	65	0.35%	40	61.54%
西区	47,295	7,810	16.51%	13,180	27.87%	13,156	27.82%	2,712	5.73%	3,048	6.44%	199	0.42%	109	54.77%
姫路市	105,088	17,462	16.62%	28,276	26.91%	25,592	24.35%	4,993	4.75%	6,223	5.92%	397	0.38%	217	54.66%
尼崎市	91,429	14,135	15.46%	24,478	26.77%	22,220	24.30%	5,121	5.60%	5,189	5.68%	325	0.36%	198	60.92%
明石市	56,885	9,350	16.44%	15,253	26.81%	14,788	26.00%	2,916	5.13%	4,179	7.35%	178	0.31%	116	65.17%
西宮市	84,037	12,645	15.05%	20,343	24.21%	21,179	25.20%	4,363	5.19%	5,637	6.71%	247	0.29%	157	63.56%
洲本市	9,999	1,888	18.88%	3,327	33.27%	3,091	30.91%	590	5.90%	510	5.10%	30	0.30%	17	56.67%
芦屋市	18,202	2,736	15.03%	4,197	23.06%	4,585	25.19%	940	5.16%	1,173	6.44%	65	0.36%	28	43.08%
伊丹市	36,828	5,875	15.95%	9,516	25.84%	9,494	25.78%	1,933	5.25%	2,349	6.38%	127	0.34%	75	59.06%
相生市	6,534	1,342	20.54%	1,990	30.46%	1,904	29.14%	372	5.69%	347	5.31%	31	0.47%	18	58.06%
加古川市	53,191	10,441	19.63%	15,804	29.71%	15,128	28.44%	2,418	4.55%	3,414	6.42%	189	0.36%	98	51.85%
赤穂市	9,293	2,299	24.74%	3,034	32.65%	3,316	35.68%	631	6.79%	662	7.12%	23	0.25%	17	73.91%
西脇市	7,693	1,516	19.71%	2,389	31.05%	2,351	30.56%	391	5.08%	372	4.84%	41	0.53%	26	63.41%
宝塚市	42,590	6,465	15.18%	10,660	25.03%	11,163	26.21%	1,996	4.69%	2,385	5.60%	109	0.26%	58	53.21%
三木市	16,710	3,494	20.91%	5,190	31.06%	4,995	29.89%	903	5.40%	1,055	6.31%	67	0.40%	38	56.72%
高砂市	18,670	3,564	19.09%	5,638	30.20%	5,602	30.01%	815	4.37%	1,283	6.87%	63	0.34%	43	68.25%
川西市	29,586	4,545	15.36%	7,775	26.28%	8,045	27.19%	1,615	5.46%	1,477	4.99%	70	0.24%	37	52.86%
小野市	9,318	1,686	18.09%	2,858	30.67%	2,738	29.38%	491	5.27%	560	6.01%	36	0.39%	21	58.33%
三田市	20,116	3,228	16.05%	5,925	29.45%	5,969	29.67%	997	4.96%	1,747	8.68%	53	0.26%	30	56.60%
加西市	9,032	1,715	18.99%	2,951	32.67%	2,780	30.78%	440	4.87%	473	5.24%	23	0.25%	17	73.91%
猪名川町	6,357	1,098	17.27%	1,729	27.20%	1,783	28.05%	323	5.08%	347	5.46%	17	0.27%	7	41.18%
加東市	7,407	1,345	18.16%	2,328	31.43%	2,272	30.67%	363	4.90%	361	4.87%	26	0.35%	18	69.23%
多可町	4,013	868	21.63%	1,338	33.34%	1,309	32.62%	193	4.81%	162	4.04%	14	0.35%	10	71.43%
稲美町	6,607	1,108	16.77%	2,010	30.42%	1,915	28.98%	343	5.19%	513	7.76%	26	0.39%	19	73.08%
播磨町	7,081	1,260	17.79%	2,015	28.46%	1,937	27.35%	309	4.36%	475	6.71%	27	0.38%	14	51.85%
市川町	2,782	521	18.73%	874	31.42%	872	31.34%	163	5.86%	191	6.87%	6	0.22%	4	66.67%
福崎町	3,651	730	19.99%	1,085	29.72%	1,052	28.81%	227	6.22%	302	8.27%	17	0.47%	12	70.59%
神河町	2,366	465	19.65%	771	32.59%	696	29.42%	113	4.78%	127	5.37%	17	0.72%	12	70.59%
太子町	6,504	1,194	18.36%	1,928	29.64%	1,630	25.06%	275	4.23%	311	4.78%	26	0.40%	14	53.85%
たつの市	16,084	3,259	20.26%	4,814	29.93%	4,452	27.68%	930	5.78%	851	5.29%	48	0.30%	33	68.75%
上郡町	3,405	825	24.23%	1,178	34.60%	1,405	41.26%	237	6.96%	251	7.37%	19	0.56%	12	63.16%
佐用町	3,711	855	23.04%	1,301	35.06%	1,291	34.79%	242	6.52%	240	6.47%	20	0.54%	15	75.00%
宍粟市	8,340	1,667	19.99%	2,811	33.71%	2,530	30.34%	394	4.72%	400	4.80%	27	0.32%	14	51.85%
香美町	3,954	719	18.18%	1,368	34.60%	1,206	30.50%	195	4.93%	279	7.06%	17	0.43%	11	64.71%
新温泉町	3,336	562	16.85%	1,229	36.84%	1,057	31.68%	171	5.13%	189	5.67%	9	0.27%	5	55.56%
養父市	5,017	1,001	19.95%	1,704	33.96%	1,623	32.35%	285	5.68%	398	7.93%	15	0.30%	8	53.33%
朝来市	6,226	1,388	22.29%	1,987	31.91%	1,955	31.40%	340	5.46%	487	7.82%	24	0.39%	15	62.50%
丹波市	12,862	2,140	16.64%	4,059	31.56%	3,497	27.19%	656	5.10%	700	5.44%	33	0.26%	19	57.58%
丹波篠山市	9,042	1,505	16.64%	2,770	30.63%	2,523	27.90%	447	4.94%	569	6.29%	31	0.34%	19	61.29%
淡路市	11,439	2,219	19.40%	3,598	31.45%	3,266	28.55%	469	4.10%	933	8.16%	37	0.32%	20	54.05%
南あわじ市	12,278	2,321	18.90%	3,893	31.71%	3,960	32.25%	558	4.54%	560	4.56%	28	0.23%	17	60.71%
豊岡市	17,536	2,731	15.57%	5,265	30.02%	4,913	28.02%	1,004	5.73%	906	5.17%	63	0.36%	41	65.08%
阪神南圏域	193,668	29,516	15.24%	49,018	25.31%	47,984	24.78%	10,424	5.38%	11,999	6.20%	637	0.33%	383	60.13%
阪神北圏域	135,477	21,211	15.66%	35,605	26.28%	36,454	26.91%	6,864	5.07%	8,305	6.13%	376	0.28%	207	55.05%
東播磨圏域	142,434	25,723	18.06%	40,720	28.59%	39,370	27.64%	6,801	4.77%	9,864	6.93%	483	0.34%	290	60.04%
北播磨圏域	54,173	10,624	19.61%	17,054	31.48%	16,445	30.36%	2,781	5.13%	2,983	5.51%	207	0.38%	130	62.80%
中播磨圏域	113,887	19,178	16.84%	31,006	27.23%	28,212	24.77%	5,496	4.83%	6,843	6.01%	437	0.38%	245	56.06%
西播磨圏域	53,871	11,441	21.24%	17,056	31.66%	16,528	30.68%	3,081	5.72%	3,062	5.68%	194	0.36%	123	63.40%
但馬圏域	36,069	6,401	17.75%	11,553	32.03%	10,754	29.82%	1,995	5.53%	2,259	6.26%	128	0.35%	80	62.50%
丹波圏域	21,904	3,645	16.64%	6,829	31.18%	6,020	27.48%	1,103	5.04%	1,269	5.79%	64	0.29%	38	59.38%
淡路圏域	33,716	6,428	19.07%	10,818	32.09%	10,317	30.60%	1,617	4.80%	2,003	5.94%	95	0.28%	54	56.84%

医療の状況－基礎疾患・人工透析等の該当者数

保険者名	令和02年度														
	被保険者数 (人)	糖尿病		高血圧		脂質異常		虚血性心疾患		脳血管疾患		人工透析		人工透析うち糖尿病	
		人数(人)	割合(%)	人数(人)	割合(%)	人数(人)	割合(%)	人数(人)	割合(%)	人数(人)	割合(%)	人数(人)	割合(%)	人数(人)	割合(%)
兵庫県	1,120,809	154,938	13.82%	257,517	22.98%	252,368	22.52%	47,959	4.28%	56,814	5.07%	3,029	0.27%	1,719	56.75%
神戸市	314,089	38,164	12.15%	65,705	20.92%	66,155	21.06%	13,027	4.15%	15,151	4.82%	826	0.26%	450	54.48%
東灘区	37,884	4,248	11.21%	7,337	19.37%	7,883	20.81%	1,482	3.91%	1,759	4.64%	112	0.30%	64	57.14%
灘区	25,762	2,746	10.66%	4,990	19.37%	5,001	19.41%	971	3.77%	1,138	4.42%	69	0.27%	29	42.03%
中央区	32,657	2,913	8.92%	5,033	15.41%	5,190	15.89%	1,015	3.11%	1,179	3.61%	60	0.18%	33	55.00%
兵庫区	26,564	2,967	11.17%	4,762	17.93%	4,603	17.33%	1,031	3.88%	1,086	4.09%	65	0.24%	39	60.00%
長田区	24,379	3,099	12.71%	5,044	20.69%	4,716	19.34%	938	3.85%	1,099	4.51%	50	0.21%	28	56.00%
須磨区	15,008	1,710	11.39%	3,168	21.11%	3,153	21.01%	586	3.90%	764	5.09%	45	0.30%	28	62.22%
垂水区	42,559	5,182	12.18%	9,759	22.93%	9,673	22.73%	1,789	4.20%	2,343	5.51%	102	0.24%	56	54.90%
北区	42,219	5,963	14.12%	10,039	23.78%	10,304	24.41%	2,141	5.07%	2,280	5.40%	123	0.29%	74	60.16%
北須磨支所	19,158	2,966	15.48%	4,739	24.74%	4,831	25.22%	867	4.53%	1,095	5.72%	58	0.30%	30	51.72%
西区	47,899	6,702	13.99%	11,400	23.80%	11,291	23.57%	2,308	4.82%	2,541	5.30%	159	0.33%	79	49.69%
姫路市	108,317	15,339	14.16%	24,817	22.91%	22,451	20.73%	4,364	4.03%	5,482	5.06%	353	0.33%	187	52.97%
尼崎市	93,831	12,151	12.95%	21,012	22.39%	19,232	20.50%	4,300	4.58%	4,401	4.69%	266	0.28%	158	59.40%
明石市	58,010	8,015	13.82%	13,198	22.75%	12,885	22.21%	2,579	4.45%	3,386	5.84%	150	0.26%	95	63.33%
西宮市	85,496	10,737	12.56%	17,494	20.46%	18,343	21.45%	3,766	4.40%	4,804	5.62%	211	0.25%	131	62.09%
洲本市	10,323	1,698	16.45%	2,979	28.86%	2,788	27.01%	532	5.15%	437	4.23%	23	0.22%	15	65.22%
芦屋市	18,852	2,382	12.64%	3,658	19.40%	4,025	21.35%	867	4.60%	978	5.19%	51	0.27%	22	43.14%
伊丹市	38,043	5,128	13.48%	8,241	21.66%	8,210	21.58%	1,673	4.40%	1,999	5.25%	105	0.28%	58	55.24%
相生市	6,696	1,205	18.00%	1,789	26.72%	1,711	25.55%	342	5.11%	292	4.36%	31	0.46%	16	51.61%
加古川市	54,981	9,139	16.62%	13,882	25.25%	13,392	24.36%	2,086	3.79%	2,959	5.38%	150	0.27%	68	45.33%
赤穂市	9,649	2,076	21.52%	2,701	27.99%	3,003	31.12%	551	5.71%	588	6.09%	20	0.21%	15	75.00%
西脇市	8,106	1,281	15.80%	2,145	26.46%	2,096	25.86%	347	4.28%	318	3.92%	35	0.43%	20	57.14%
宝塚市	43,529	5,483	12.60%	9,195	21.12%	9,625	22.11%	1,707	3.92%	2,069	4.75%	86	0.20%	49	56.98%
三木市	17,442	3,082	17.67%	4,621	26.49%	4,463	25.59%	805	4.62%	902	5.17%	60	0.34%	34	56.67%
高砂市	19,232	3,162	16.44%	4,965	25.82%	5,040	26.21%	699	3.63%	1,116	5.80%	54	0.28%	37	68.52%
川西市	30,521	3,890	12.75%	6,729	22.05%	6,987	22.89%	1,380	4.52%	1,279	4.19%	59	0.19%	31	52.54%
小野市	9,598	1,514	15.77%	2,543	26.50%	2,456	25.59%	446	4.65%	479	4.99%	28	0.29%	17	60.71%
三田市	20,098	2,708	13.47%	5,069	25.22%	5,085	25.30%	828	4.12%	1,364	6.79%	38	0.19%	22	57.89%
加西市	9,188	1,537	16.73%	2,590	28.19%	2,460	26.77%	380	4.14%	419	4.56%	20	0.22%	14	70.00%
猪名川町	6,506	919	14.13%	1,515	23.29%	1,566	24.07%	294	4.52%	301	4.63%	16	0.25%	7	43.75%
加東市	7,728	1,171	15.15%	2,046	26.48%	2,036	26.35%	320	4.14%	320	4.14%	21	0.27%	14	66.67%
多可町	4,168	772	18.52%	1,192	28.60%	1,184	28.41%	168	4.03%	142	3.41%	10	0.24%	6	60.00%
稲美町	6,905	977	14.15%	1,765	25.56%	1,709	24.75%	301	4.36%	447	6.47%	24	0.35%	16	66.67%
播磨町	7,256	1,088	14.99%	1,779	24.52%	1,689	23.28%	276	3.80%	395	5.44%	25	0.34%	12	48.00%
市川町	2,888	455	15.75%	779	26.97%	787	27.25%	143	4.95%	165	5.71%	5	0.17%	4	80.00%
福崎町	3,749	628	16.75%	940	25.07%	946	25.23%	185	4.93%	270	7.20%	12	0.32%	8	66.67%
神河町	2,382	414	17.38%	671	28.17%	616	25.86%	89	3.74%	117	4.91%	13	0.55%	10	76.92%
太子町	6,710	1,079	16.08%	1,649	24.58%	1,427	21.27%	244	3.64%	263	3.92%	18	0.27%	14	77.78%
たつの市	16,594	2,856	17.21%	4,191	25.26%	3,954	23.83%	836	5.04%	755	4.55%	37	0.22%	24	64.86%
上郡町	3,483	702	20.16%	1,045	30.00%	1,206	34.63%	221	6.35%	235	6.75%	14	0.40%	9	64.29%
佐用町	3,816	744	19.50%	1,146	30.03%	1,142	29.93%	215	5.63%	221	5.79%	16	0.42%	11	68.75%
宍粟市	8,540	1,471	17.22%	2,484	29.09%	2,257	26.43%	361	4.23%	366	4.29%	22	0.26%	10	45.45%
香美町	4,072	645	15.84%	1,206	29.62%	1,064	26.13%	166	4.08%	230	5.65%	14	0.34%	10	71.43%
新温泉町	3,340	494	14.79%	1,094	32.75%	926	27.72%	135	4.04%	162	4.85%	10	0.30%	7	70.00%
養父市	5,184	865	16.69%	1,507	29.07%	1,439	27.76%	244	4.71%	356	6.87%	13	0.25%	6	46.15%
朝来市	6,375	1,228	19.26%	1,756	27.55%	1,734	27.20%	291	4.56%	402	6.31%	22	0.35%	11	50.00%
丹波市	13,064	1,854	14.19%	3,585	27.44%	3,146	24.08%	577	4.42%	626	4.79%	36	0.28%	18	50.00%
丹波篠山市	9,361	1,329	14.20%	2,475	26.44%	2,234	23.86%	397	4.24%	506	5.41%	27	0.29%	19	70.37%
淡路市	11,811	1,984	16.80%	3,214	27.21%	2,956	25.03%	445	3.77%	840	7.11%	30	0.25%	16	53.33%
南あわじ市	12,937	2,163	16.72%	3,496	27.02%	3,610	27.90%	516	3.99%	492	3.80%	27	0.21%	18	66.67%
豊岡市	17,939	2,409	13.43%	4,649	25.92%	4,333	24.15%	856	4.77%	780	4.35%	51	0.28%	30	58.82%
阪神南圏域	198,179	25,270	12.75%	42,164	21.28%	41,600	20.99%	8,933	4.51%	10,183	5.14%	528	0.27%	311	58.90%
阪神北圏域	138,697	18,128	13.07%	30,749	22.17%	31,473	22.69%	5,882	4.24%	7,012	5.06%	304	0.22%	167	54.93%
東播磨圏域	146,384	22,381	15.29%	35,589	24.31%	34,715	23.72%	5,941	4.06%	8,303	5.67%	403	0.28%	228	56.58%
北播磨圏域	56,230	9,357	16.64%	15,137	26.92%	14,695	26.13%	2,466	4.39%	2,580	4.59%	174	0.31%	105	60.34%
中播磨圏域	117,336	16,836	14.35%	27,207	23.19%	24,800	21.14%	4,781	4.07%	6,034	5.14%	383	0.33%	209	54.57%
西播磨圏域	55,488	10,133	18.26%	15,005	27.04%	14,700	26.49%	2,770	4.99%	2,720	4.90%	158	0.28%	99	62.66%
但馬圏域	36,910	5,641	15.28%	10,212	27.67%	9,496	25.73%	1,692	4.58%	1,930	5.23%	110	0.30%	64	58.18%
丹波圏域	22,425	3,183	14.19%	6,060	27.02%	5,380	23.99%	974	4.34%	1,132	5.05%	63	0.28%	37	58.73%
淡路圏域	35,071	5,845	16.67%	9,689	27.63%	9,354	26.67%	1,493	4.26%	1,769	5.04%	80	0.23%	49	61.25%

医療の状況－基礎疾患・人工透析等の該当者数

保険者名	令和01年度														
	被保険者数 (人)	糖尿病		高血圧		脂質異常		虚血性心疾患		脳血管疾患		人工透析		人工透析うち糖尿病	
		人数(人)	割合(%)	人数(人)	割合(%)	人数(人)	割合(%)	人数(人)	割合(%)	人数(人)	割合(%)	人数(人)	割合(%)	人数(人)	割合(%)
兵庫県	1,134,820	138,382	12.19%	227,754	20.07%	227,373	20.04%	42,816	3.77%	50,415	4.44%	2,606	0.23%	1,434	55.03%
神戸市	318,081	34,324	10.79%	58,157	18.28%	59,778	18.79%	11,702	3.68%	13,529	4.25%	726	0.23%	384	52.89%
東灘区	38,070	3,797	9.97%	6,486	17.04%	7,155	18.79%	1,323	3.48%	1,616	4.24%	99	0.26%	57	57.58%
灘区	26,293	2,551	9.70%	4,433	16.86%	4,591	17.46%	908	3.45%	1,034	3.93%	63	0.24%	28	44.44%
中央区	33,132	2,593	7.83%	4,423	13.35%	4,711	14.22%	910	2.75%	1,100	3.32%	51	0.15%	26	50.98%
兵庫区	27,305	2,735	10.02%	4,311	15.79%	4,227	15.48%	934	3.42%	1,009	3.70%	58	0.21%	33	56.90%
長田区	24,966	2,930	11.74%	4,576	18.33%	4,252	17.03%	840	3.36%	1,009	4.04%	42	0.17%	23	54.76%
須磨区	15,146	1,567	10.35%	2,800	18.49%	2,861	18.89%	522	3.45%	666	4.40%	40	0.26%	23	57.50%
垂水区	42,899	4,607	10.74%	8,676	20.22%	8,708	20.30%	1,637	3.82%	2,088	4.87%	92	0.21%	50	54.35%
北区	42,815	5,323	12.43%	8,921	20.84%	9,360	21.86%	1,924	4.49%	2,011	4.70%	112	0.26%	65	58.04%
北須磨支所	19,520	2,692	13.79%	4,200	21.52%	4,428	22.68%	778	3.99%	959	4.91%	51	0.26%	25	49.02%
西区	47,935	5,959	12.43%	10,015	20.89%	10,094	21.06%	2,061	4.30%	2,236	4.66%	137	0.29%	67	48.91%
姫路市	109,725	13,775	12.55%	22,150	20.19%	20,509	18.69%	3,935	3.59%	5,034	4.59%	302	0.28%	159	52.65%
尼崎市	94,699	10,678	11.28%	18,412	19.44%	17,044	18.00%	3,773	3.98%	3,856	4.07%	228	0.24%	130	57.02%
明石市	58,204	7,224	12.41%	11,541	19.83%	11,419	19.62%	2,278	3.91%	2,844	4.89%	123	0.21%	82	66.67%
西宮市	86,880	9,607	11.06%	15,361	17.68%	16,382	18.86%	3,358	3.87%	4,163	4.79%	184	0.21%	115	62.50%
洲本市	10,520	1,534	14.58%	2,675	25.43%	2,527	24.02%	490	4.66%	408	3.88%	21	0.20%	12	57.14%
芦屋市	19,086	2,063	10.81%	3,199	16.76%	3,543	18.56%	741	3.88%	861	4.51%	43	0.23%	17	39.53%
伊丹市	38,723	4,520	11.67%	7,286	18.82%	7,345	18.97%	1,533	3.96%	1,847	4.77%	89	0.23%	47	52.81%
相生市	6,791	1,082	15.93%	1,592	23.44%	1,543	22.72%	307	4.52%	268	3.95%	27	0.40%	15	55.56%
加古川市	55,180	8,007	14.51%	12,176	22.07%	11,862	21.50%	1,833	3.32%	2,579	4.67%	135	0.24%	57	42.22%
赤穂市	9,776	1,877	19.20%	2,390	24.45%	2,767	28.30%	495	5.06%	528	5.40%	14	0.14%	12	85.71%
西脇市	8,226	1,132	13.76%	1,897	23.06%	1,847	22.45%	297	3.61%	300	3.65%	32	0.39%	19	59.38%
宝塚市	44,214	4,883	11.04%	7,977	18.04%	8,562	19.36%	1,483	3.35%	1,861	4.21%	77	0.17%	42	54.55%
三木市	17,892	2,748	15.36%	4,192	23.43%	4,096	22.89%	745	4.16%	811	4.53%	46	0.26%	24	52.17%
高砂市	19,413	2,791	14.38%	4,414	22.74%	4,521	23.29%	657	3.38%	973	5.01%	43	0.22%	29	67.44%
川西市	31,195	3,416	10.95%	5,972	19.14%	6,322	20.27%	1,205	3.86%	1,139	3.65%	49	0.16%	23	46.94%
小野市	9,823	1,365	13.90%	2,202	22.42%	2,193	22.33%	382	3.89%	434	4.42%	26	0.26%	15	57.69%
三田市	20,044	2,403	11.99%	4,471	22.31%	4,556	22.73%	791	3.95%	1,115	5.56%	31	0.15%	17	54.84%
加西市	9,348	1,406	15.04%	2,350	25.14%	2,271	24.29%	355	3.80%	378	4.04%	17	0.18%	13	76.47%
猪名川町	6,544	828	12.65%	1,328	20.29%	1,405	21.47%	255	3.90%	269	4.11%	10	0.15%	4	40.00%
加東市	7,704	1,049	13.62%	1,824	23.68%	1,865	24.21%	288	3.74%	283	3.67%	21	0.27%	16	76.19%
多可町	4,277	660	15.43%	1,064	24.88%	1,051	24.57%	143	3.34%	121	2.83%	10	0.23%	6	60.00%
稲美町	7,074	852	12.04%	1,591	22.49%	1,541	21.78%	271	3.83%	393	5.56%	22	0.31%	10	45.45%
播磨町	7,215	947	13.13%	1,546	21.43%	1,488	20.62%	237	3.28%	353	4.89%	23	0.32%	12	52.17%
市川町	2,919	403	13.81%	691	23.67%	703	24.08%	129	4.42%	151	5.17%	4	0.14%	3	75.00%
福崎町	3,797	559	14.72%	844	22.23%	856	22.54%	170	4.48%	248	6.53%	8	0.21%	4	50.00%
神河町	2,414	365	15.12%	586	24.28%	542	22.45%	81	3.36%	102	4.23%	12	0.50%	9	75.00%
太子町	6,848	962	14.05%	1,447	21.13%	1,284	18.75%	222	3.24%	236	3.45%	15	0.22%	11	73.33%
たつの市	16,894	2,572	15.22%	3,729	22.07%	3,601	21.32%	715	4.23%	696	4.12%	30	0.18%	19	63.33%
上郡町	3,499	625	17.86%	919	26.26%	1,118	31.95%	176	5.03%	228	6.52%	14	0.40%	10	71.43%
佐用町	3,886	687	17.68%	1,052	27.07%	1,068	27.48%	185	4.76%	200	5.15%	12	0.31%	8	66.67%
宍粟市	8,738	1,300	14.88%	2,165	24.78%	2,032	23.25%	321	3.67%	315	3.60%	16	0.18%	6	37.50%
香美町	4,157	565	13.59%	1,080	25.98%	943	22.68%	160	3.85%	209	5.03%	12	0.29%	8	66.67%
新温泉町	3,324	434	13.06%	957	28.79%	830	24.97%	116	3.49%	149	4.48%	8	0.24%	3	37.50%
養父市	5,289	812	15.35%	1,384	26.17%	1,341	25.35%	229	4.33%	323	6.11%	9	0.17%	3	33.33%
朝来市	6,487	1,175	18.11%	1,549	23.88%	1,644	25.34%	276	4.25%	376	5.80%	17	0.26%	9	52.94%
丹波市	13,072	1,605	12.28%	3,167	24.23%	2,896	22.15%	511	3.91%	550	4.21%	29	0.22%	12	41.38%
丹波篠山市	9,372	1,178	12.57%	2,209	23.57%	2,021	21.56%	342	3.65%	430	4.59%	22	0.23%	14	63.64%
淡路市	11,892	1,834	15.42%	2,904	24.42%	2,721	22.88%	403	3.39%	720	6.05%	28	0.24%	11	39.29%
南あわじ市	13,254	1,944	14.67%	3,149	23.76%	3,351	25.28%	464	3.50%	443	3.34%	24	0.18%	14	58.33%
豊岡市	18,344	2,191	11.94%	4,155	22.65%	3,985	21.72%	762	4.15%	692	3.77%	47	0.26%	30	63.83%
阪神南圏域	200,665	22,348	11.14%	36,972	18.42%	36,969	18.42%	7,872	3.92%	8,880	4.43%	455	0.23%	262	57.58%
阪神北圏域	140,720	16,050	11.41%	27,034	19.21%	28,190	20.03%	5,267	3.74%	6,231	4.43%	256	0.18%	133	51.95%
東播磨圏域	147,086	19,821	13.48%	31,268	21.26%	30,831	20.96%	5,276	3.59%	7,142	4.86%	346	0.24%	190	54.91%
北播磨圏域	57,270	8,360	14.60%	13,529	23.62%	13,323	23.26%	2,210	3.86%	2,327	4.06%	152	0.27%	93	61.18%
中播磨圏域	118,855	15,102	12.71%	24,271	20.42%	22,610	19.02%	4,315	3.63%	5,535	4.66%	326	0.27%	175	53.68%
西播磨圏域	56,432	9,105	16.13%	13,294	23.56%	13,413	23.77%	2,421	4.29%	2,471	4.38%	128	0.23%	81	63.28%
但馬圏域	37,601	5,177	13.77%	9,125	24.27%	8,743	23.25%	1,543	4.10%	1,749	4.65%	93	0.25%	53	56.99%
丹波圏域	22,444	2,783	12.40%	5,376	23.95%	4,917	21.91%	853	3.80%	980	4.37%	51	0.23%	26	50.98%
淡路圏域	35,666	5,312	14.89%	8,728	24.47%	8,599	24.11%	1,357	3.80%	1,571	4.40%	73	0.20%	37	50.68%

割合（糖尿病）

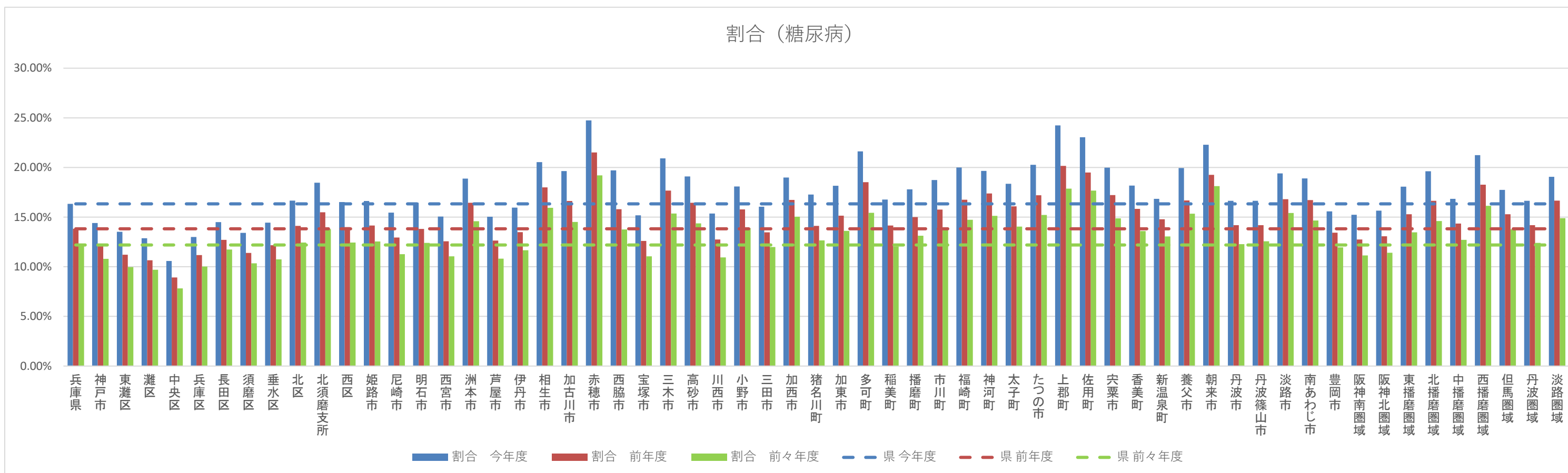

割合（高血圧）

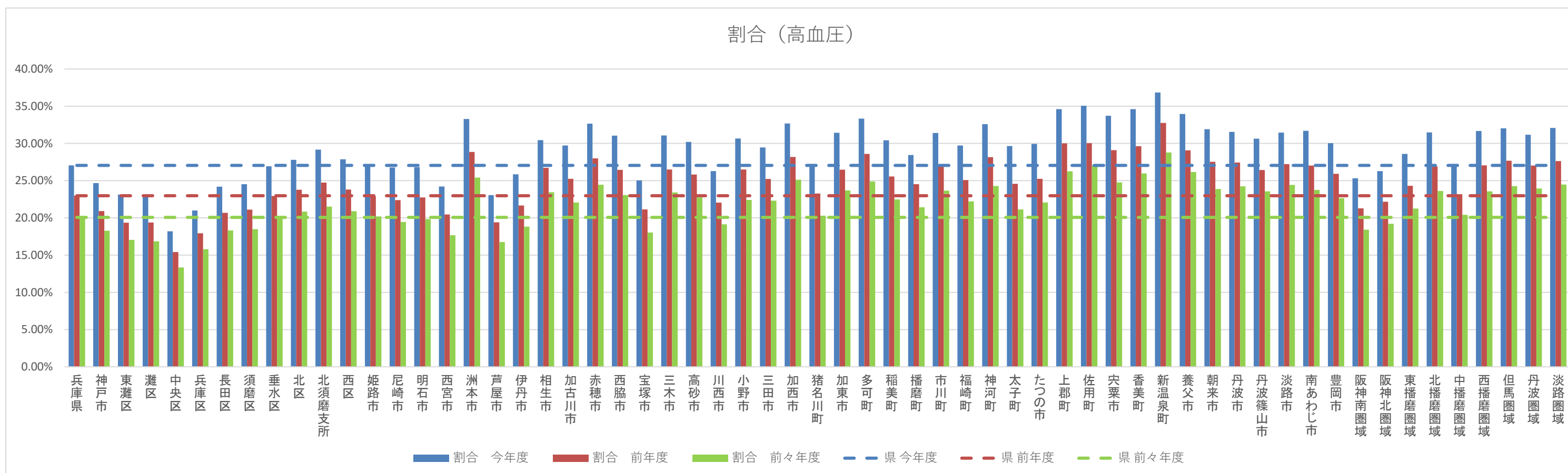

割合（脂質異常）

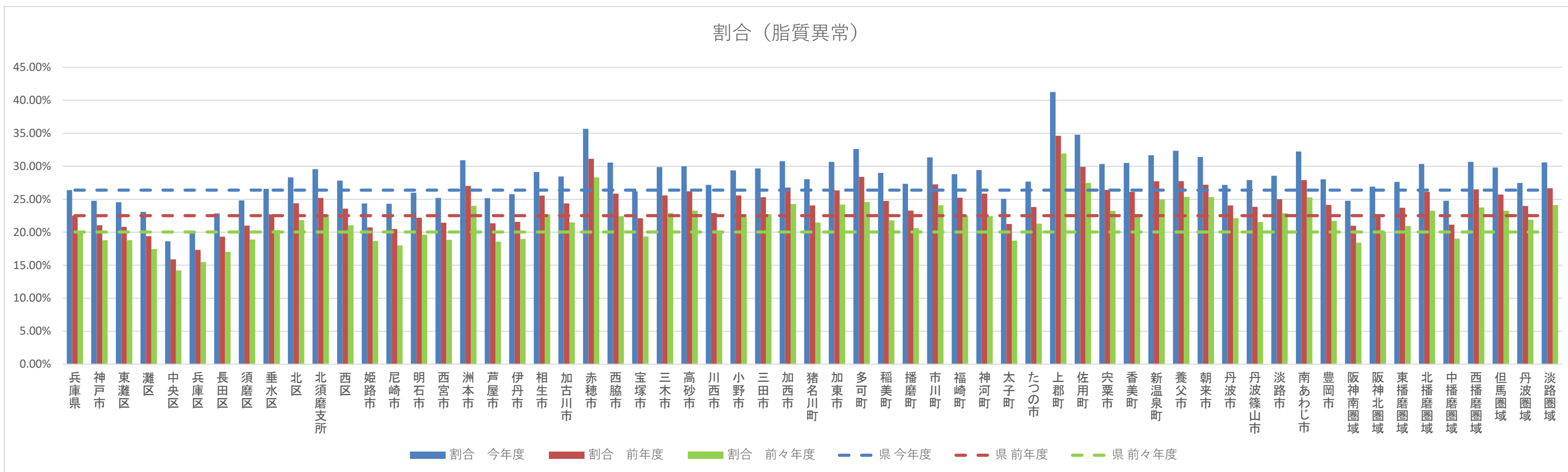

割合（虚血性心疾患）

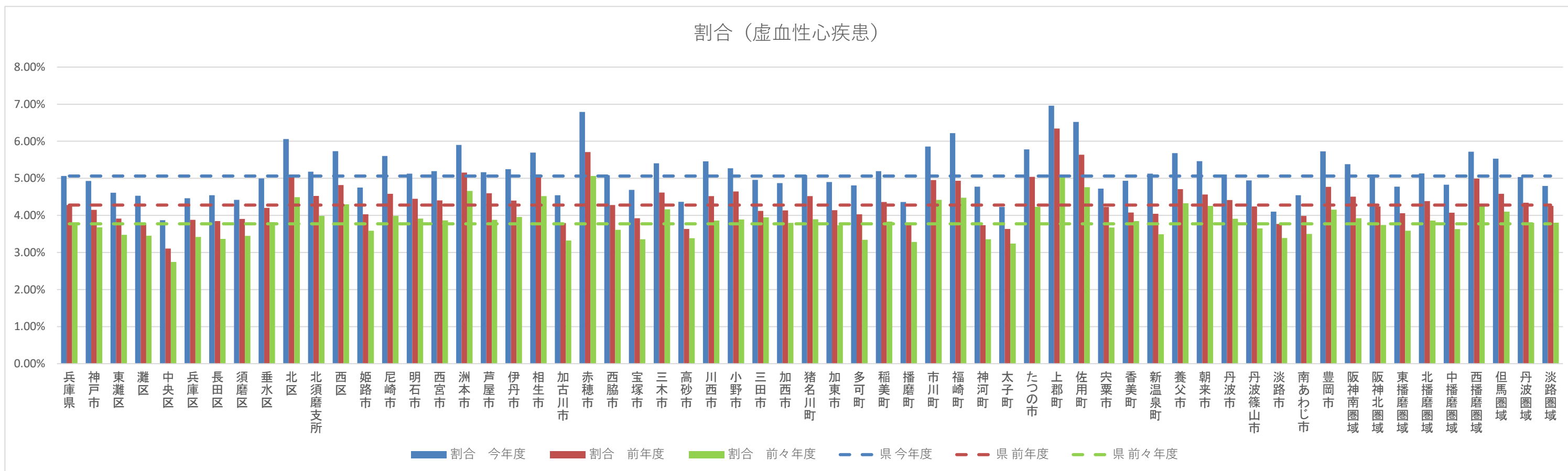

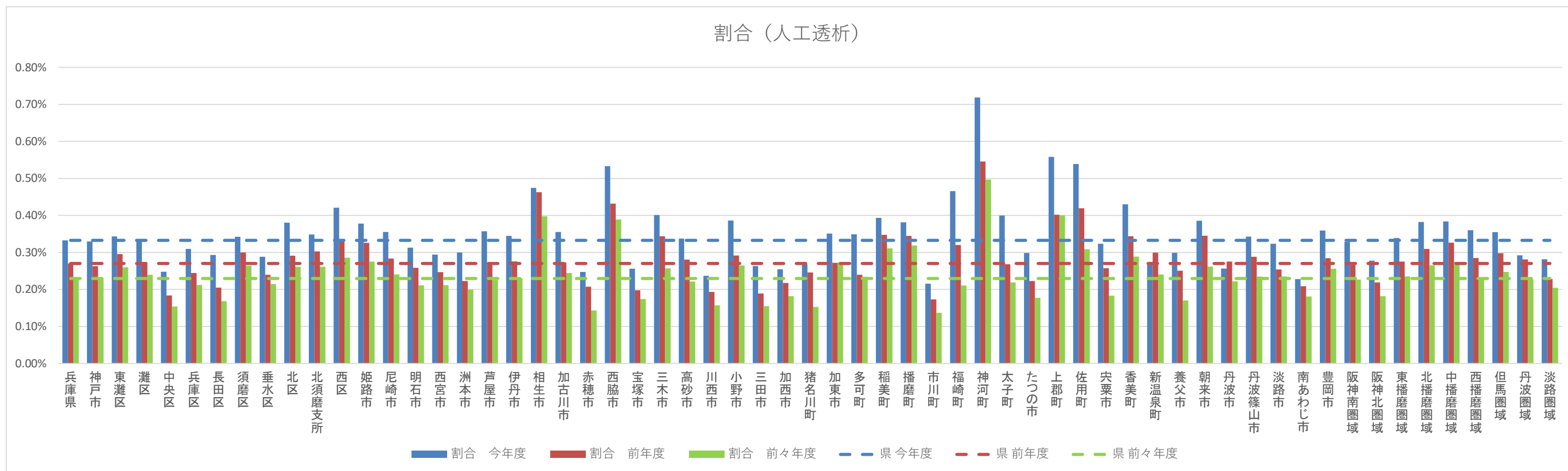
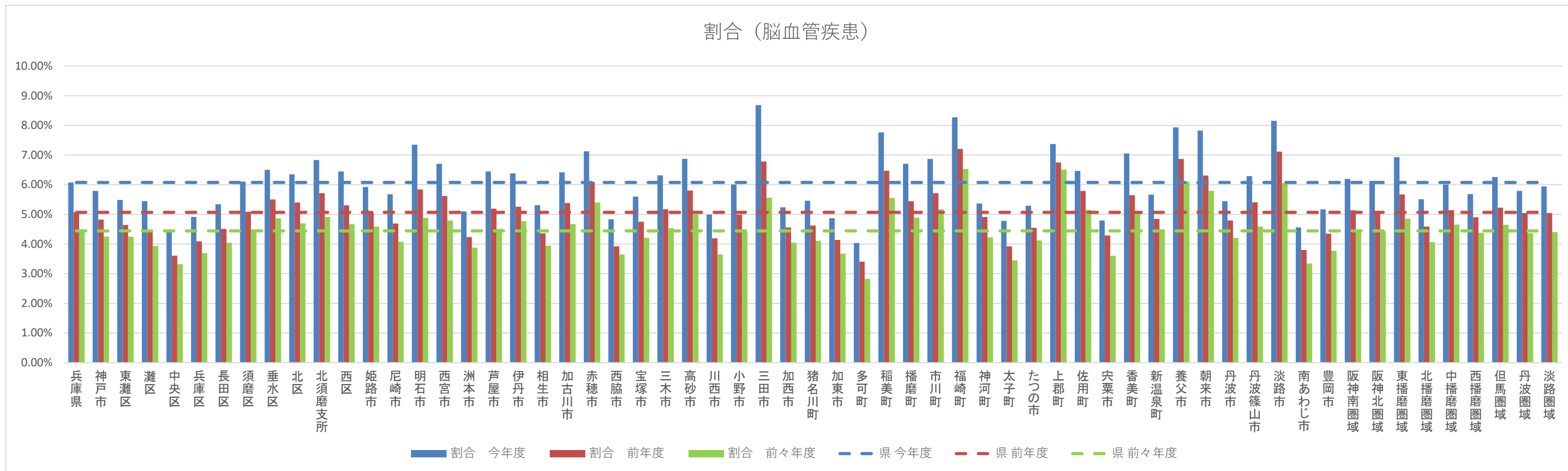

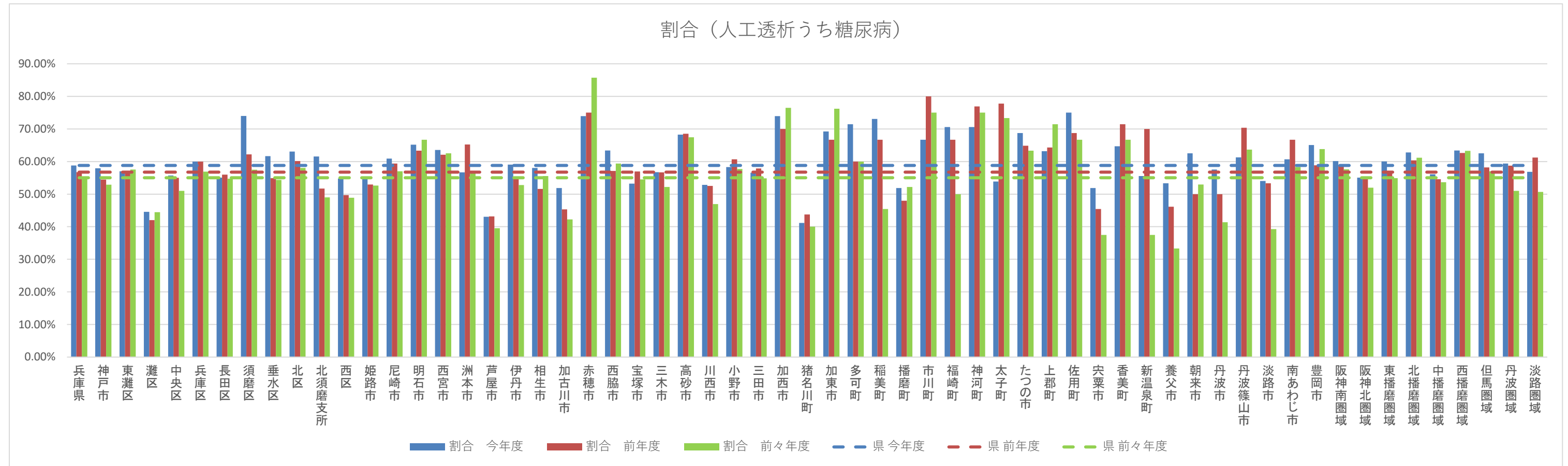

介護の状況－要介護度別認定率

要介護度別認定率

	令和03年度							令和02年度							令和01年度						
	要支援1	要支援2	要介護1	要介護2	要介護3	要介護4	要介護5	要支援1	要支援2	要介護1	要介護2	要介護3	要介護4	要介護5	要支援1	要支援2	要介護1	要介護2	要介護3	要介護4	要介護5
兵庫県	4.2%	3.7%	4.1%	3.1%	2.6%	2.5%	1.7%	4.1%	3.7%	4.0%	3.1%	2.6%	2.4%	1.7%	4.0%	3.6%	3.8%	3.1%	2.5%	2.3%	1.7%
神戸市	4.5%	4.3%	3.7%	3.0%	2.6%	2.6%	1.7%	4.4%	4.4%	3.5%	3.1%	2.5%	2.5%	1.7%	4.5%	4.3%	3.4%	3.1%	2.5%	2.4%	1.8%
東灘区	5.0%	4.2%	4.0%	2.9%	2.5%	2.7%	1.8%	5.0%	4.1%	3.8%	3.0%	2.4%	2.5%	1.8%	5.2%	4.2%	3.7%	3.0%	2.3%	2.3%	1.8%
灘区	4.2%	4.3%	3.9%	3.2%	2.5%	2.8%	1.8%	4.1%	4.4%	3.6%	3.3%	2.5%	2.7%	1.9%	4.4%	4.4%	3.6%	3.3%	2.5%	2.5%	2.0%
中央区	3.9%	4.8%	3.3%	3.1%	2.6%	2.6%	1.6%	3.5%	5.0%	3.2%	3.2%	2.6%	2.5%	1.7%	3.9%	4.8%	3.1%	3.3%	2.5%	2.4%	1.8%
兵庫区	4.7%	5.0%	4.3%	3.5%	2.9%	2.7%	1.8%	4.8%	5.0%	3.9%	3.6%	2.8%	2.6%	1.8%	5.2%	4.9%	3.7%	3.5%	2.7%	2.5%	1.9%
長田区	5.5%	5.9%	3.9%	3.7%	2.9%	3.0%	1.9%	5.3%	6.0%	3.8%	3.8%	2.9%	2.9%	1.8%	5.4%	5.9%	3.5%	3.7%	3.0%	2.7%	2.0%
須磨区	4.6%	4.3%	3.4%	2.8%	2.4%	2.2%	1.5%	4.4%	4.3%	3.2%	3.0%	2.4%	2.1%	1.5%	4.3%	4.3%	3.0%	2.9%	2.4%	2.1%	1.5%
垂水区	5.1%	4.1%	3.9%	2.8%	2.5%	2.5%	1.6%	5.0%	4.2%	3.8%	2.8%	2.5%	2.4%	1.6%	4.9%	4.1%	3.5%	2.9%	2.4%	2.4%	1.6%
北区	3.9%	3.8%	3.5%	3.0%	2.5%	2.4%	1.7%	3.6%	3.8%	3.2%	3.0%	2.5%	2.3%	1.7%	3.5%	3.7%	3.2%	3.0%	2.4%	2.3%	1.7%
北須磨支所																					
西区	4.1%	3.8%	3.6%	3.0%	2.5%	2.5%	1.8%	3.9%	3.9%	3.4%	3.0%	2.5%	2.5%	1.8%	3.9%	4.0%	3.2%	3.0%	2.6%	2.3%	1.8%
姫路市	6.1%	3.8%	4.7%	2.9%	2.3%	2.5%	1.6%	5.7%	4.0%	4.6%	3.0%	2.3%	2.5%	1.6%	5.6%	3.8%	4.7%	3.0%	2.3%	2.5%	1.8%
尼崎市	4.2%	4.1%	4.3%	3.9%	3.1%	2.8%	2.1%	4.2%	4.1%	4.1%	3.9%	3.0%	2.6%	2.0%	4.3%	4.1%	4.0%	3.8%	2.9%	2.6%	2.0%
明石市	3.8%	4.4%	3.1%	2.9%	2.4%	2.6%	1.6%	3.6%	4.2%	2.9%	2.9%	2.4%	2.4%	1.7%	3.6%	4.1%	2.8%	2.8%	2.4%	2.3%	1.7%
西宮市	4.1%	3.2%	4.1%	2.8%	2.7%	2.0%	1.6%	4.3%	3.2%	3.9%	2.5%	2.7%	1.8%	1.6%	4.4%	3.3%	3.8%	2.3%	2.7%	1.7%	1.6%
洲本市	2.6%	3.1%	5.0%	3.8%	3.3%	2.4%	1.7%	2.5%	3.1%	4.9%	3.7%	3.3%	2.6%	1.8%	2.5%	3.0%	4.7%	3.6%	3.3%	2.8%	1.8%
芦屋市	5.4%	3.0%	4.8%	2.6%	2.5%	2.1%	1.9%	5.4%	2.8%	4.6%	2.5%	2.4%	2.0%	1.9%	5.3%	2.7%	4.5%	2.3%	2.3%	1.9%	2.0%
伊丹市	3.4%	3.5%	4.9%	3.8%	2.8%	2.5%	1.5%	3.1%	3.4%	4.6%	3.6%	2.6%	2.4%	1.5%	2.9%	3.2%	4.3%	3.6%	2.5%	2.3%	1.4%
相生市	2.3%	2.9%	3.8%	2.2%	2.2%	2.1%	1.7%	2.4%	2.7%	3.8%	2.3%	2.2%	2.1%	1.5%	2.3%	2.5%	3.7%	2.4%	2.2%	2.1%	1.5%
加古川市	4.8%	4.8%	2.9%	2.6%	2.1%	2.4%	1.3%	4.5%	4.8%	2.7%	2.6%	2.0%	2.3%	1.3%	4.4%	4.8%	2.5%	2.6%	1.9%	2.1%	1.3%
赤穂市	4.5%	3.6%	4.6%	2.8%	2.4%	2.3%	1.9%	4.0%	3.5%	4.4%	3.1%	2.5%	2.0%	2.0%	3.9%	3.5%	4.3%	2.9%	2.4%	1.9%	2.1%
西脇市	2.1%	2.8%	4.8%	3.6%	3.2%	2.9%	1.8%	2.1%	2.9%	4.7%	3.8%	3.0%	2.9%	1.9%	2.3%	2.8%	4.7%	3.8%	3.1%	2.8%	1.8%
宝塚市	4.5%	3.1%	5.1%	3.1%	2.6%	2.5%	1.8%	4.4%	3.2%	5.0%	3.1%	2.5%	2.5%	1.9%	4.1%	3.3%	4.8%	3.1%	2.5%	2.4%	1.9%
三木市	2.2%	3.5%	2.7%	3.2%	2.6%	2.5%	1.6%	2.1%	3.6%	2.3%	3.2%	2.4%	2.4%	1.7%	2.0%	3.6%	2.1%	3.1%	2.4%	2.5%	1.6%
高砂市	5.1%	5.2%	4.7%	2.4%	2.4%	1.9%	1.3%	4.9%	5.0%	4.7%	2.4%	2.3%	1.9%	1.4%	4.7%	4.8%	4.6%	2.5%	2.0%	2.0%	1.5%
川西市	4.6%	2.4%	4.8%	3.1%	2.4%	2.2%	1.6%	4.3%	2.3%	4.4%	3.0%	2.2%	2.0%	1.6%	4.2%	2.4%	4.3%	2.9%	2.2%	1.9%	1.6%
小野市	2.0%	3.4%	3.3%	3.7%	3.0%	2.6%	1.7%	1.8%	3.2%	3.1%	3.8%	3.0%	2.7%	1.7%	1.8%	3.2%	2.9%	3.6%	2.9%	2.8%	1.7%
三田市	4.8%	2.5%	5.1%	2.7%	2.4%	2.1%	1.5%	4.7%	2.6%	5.0%	2.6%	2.3%	2.0%	1.5%	4.3%	2.5%	4.7%	2.7%	2.2%	2.0%	1.5%
加西市	2.3%	4.2%	3.1%	4.5%	2.6%	3.0%	2.0%	2.4%	4.3%	3.0%	4.2%	2.7%	3.0%	2.1%	2.5%	4.3%	3.0%	4.1%	2.7%	2.8%	2.0%
猪名川町	4.6%	2.6%	3.6%	2.8%	2.1%	2.1%	1.4%	4.3%	2.7%	3.5%	2.6%	2.0%	2.1%	1.4%	4.2%	2.6%	3.7%	2.5%	2.1%	2.1%	1.5%
加東市	1.7%	1.7%	4.7%	3.5%	3.0%	2.1%	1.8%	1.7%	1.6%	4.8%	3.7%	2.6%	2.1%	1.8%	1.3%	1.4%	4.7%	3.7%	2.5%	2.3%	1.7%
多可町	1.7%	1.6%	4.6%	4.3%	2.5%	2.8%	1.8%	1.7%	1.6%	4.6%	4.4%	2.8%	2.7%	1.9%	1.3%	1.6%	4.1%	4.9%	3.0%	2.8%	2.0%
稲美町	4.0%	3.6%	2.8%	2.4%	1.7%	1.7%	1.1%	3.3%	3.4%	2.7%	2.3%	1.8%	1.6%	1.0%	3.0%	3.3%	2.7%	2.3%	1.7%	1.5%	0.9%
播磨町	4.9%	2.8%	4.2%	2.5%	2.2%	2.6%	1.4%	5.1%	2.7%	3.8%	2.5%	2.4%	2.2%	1.5%	4.7%	2.9%	3.4%	2.6%	2.4%	2.2%	1.5%
市川町	3.2%	3.2%	2.5%	2.9%	2.5%	2.4%	1.9%	2.9%	3.0%	3.0%	3.0%	2.5%	2.6%	2.1%	2.7%	2.7%	3.1%	2.8%	2.5%	2.8%	2.1%
福崎町	1.3%	2.6%	2.7%	3.4%	2.9%	3.0%	2.4%	1.3%	2.2%	2.4%	3.6%	2.8%	3.0%	2.3%	1.4%	2.3%	3.0%	3.1%	2.6%	2.7%	2.2%
神河町	2.5%	3.5%	3.7%	3.2%	2.9%	2.7%	2.6%	2.4%	3.2%	3.7%	3.2%	2.8%	2.4%	2.8%	2.6%	2.9%	3.5%	3.1%	2.7%	2.5%	3.0%
太子町	3.0%	1.9%	5.0%	2.8%	2.5%	1.9%	1.9%	2.8%	1.9%	4.6%	2.7%	2.5%	1.9%	1.7%	2.4%	1.7%	4.5%	2.6%	2.8%	1.7%	1.7%
たつの市	2.7%	2.3%	5.6%	3.2%	2.3%	2.4%	1.6%	2.6%	2.3%	5.3%	3.2%	2.4%	2.4%	1.7%	2.8%	2.2%	5.1%	3.3%	2.3%	2.4%	1.7%
上郡町	2.2%	2.4%	4.6%	3.2%	2.5%	2.4%	2.2%	2.0%	2.7%	4.5%	3.0%	2.5%	2.4%	1.9%	2.1%	2.4%	4.1%	3.2%	2.6%	2.3%	1.8%
佐用町	3.6%	3.4%	4.6%	3.7%	3.8%	2.9%	1.9%	3.4%	3.3%	4.4%	3.9%	4.0%	2.9%	2.0%	3.0%	3.1%	4.7%	3.9%	4.0%	3.0%	1.9%
宍粟市	2.4%	2.9%	4.5%	3.6%	3.6%	3.1%	2.4%	2.3%	2.9%	4.2%	3.9%	3.3%	3.2%	2.5%	2.4%	2.9%	4.3%	4.2%	3.3%	3.2%	2.4%
香美町	3.9%	2.7%	3.6%	3.0%	2.6%	3.1%	2.1%	3.9%	2.8%	3.9%	3.0%	2.3%	2.6%	2.0%	4.2%	2.7%	3.9%	2.8%	2.3%	2.4%	2.0%
新温泉町	3.3%	2.3%	5.2%	2.8%	2.4%	2.7%	2.0%	3.4%	2.4%	5.3%	2.6%	2.2%	2.6%	1.8%	3.3%	2.3%	5.2%	2.8%	2.3%	2.8%	1.6%
養父市	1.8%	2.6%	4.8%	4.0%	3.3%	3.2%	2.4%	1.7%	2.6%	4.8%	4.0%	3.2%	3.5%	2.5%	1.6%	2.4%	5.0%	3.8%	3.3%	3.6%	2.5%
朝来市	5.6%	2.6%	5.1%	2.0%	2.3%	3.0%	2.2%	5.2%	2.4%	5.1%	2.3%	2.2%	3.1%	2.3%	5.2%	2.3%	5.0%	2.3%	2.0%	3.3%	2.2%
丹波市	2.5%	2.2%	5.0%	4.0%	3.4%	2.7%	1.5%	2.3%	2.1%	4.9%	4.2%	3.3%	2.7%	1.5%	2.1%	2.2%	5.0%	3.9%	3.3%	2.6%	1.7%
丹波篠山市	2.0%	2.0%	5.2%	3.9%	2.9%	2.5%	1.7%	1.7%	2.1%	5.3%	3.8%	2.9%	2.7%	1.8%	1.8%	2.2%	4.9%	3.8%	3.0%	2.6%	1.7%
淡路市	1.8%	2.4%	4.3%	3.7%	3.9%	2.9%	1.5%	1.8%	2.6%	4.2%	3.7%	3.7%	2.7%	1.6%	2.1%	2.5%	4.4%	3.6%	3.6%	2.6%	1.8%
南あわじ市	3.9%	2.9%	4.7%	3.0%	2.4%	2.5%	1.3%	4.1%	2.9%	4.5%	2.9%	2.4%	2.2%	1.3%	4.1%	2.8%	4.7%	2.9%	2.3%	2.1%	1.3%
豊岡市	3.8%	1.8%	4.4%	2.4%	2.0%	3.1%	2.0%	3.5%	1.8%	4.4%	2.5%	2.1%	2.9%	2.1%	3.4%	1.8%	4.3%	2.4%	2.2%	2.8%	2.1%
阪神南圏域	4.3%	3.6%	4.3%	3.3%	2.9%	2.4%	1.8%	4.3%	3.6%	4.1%	3.2%	2.8%	2.2%	1.8%	4.4%	3.6%	3.9%	3.1%	2.7%	2.1%	1.8%
阪神北圏域	4.3%	2.9%	4.9%	3.2%	2.5%	2.3%	1.6%	4.1%	2.9%	4.7%	3.1%	2.4%	2.3%	1.6%	3.9%	2.9%	4.5%	3.1%	2.4%	2.2%	1.6%
東播磨圏域	4.4%	4.5%	3.3%	2.7%	2.3%	2.4%	1.4%	4.2%	4.4%	3.1%	2.7%	2.2%	2.3%	1.5%	4.1%	4.3%	2.9%	2.7%	2.1%	2.2%	1.5%
北播磨圏域	2.0%	3.1%	3.6%	3.7%	2.8%	2.7%	1.8%	2.0%	3.1%	3.4%	3.7%	2.7%	2.6%	1.8%	2.0%	3.1%	3.3%	3.7%	2.7%	2.6%	1.8%
中播磨圏域	5.8%	3.8%	4.6%	2.9%	2.3%	2.5%	1.7%	5.4%	3.9%	4.5%	3.0%	2.4%	2.5%	1.7%	5.3%	3.7%	4.5%	3.0%	2.4%	2.5%	1.9%
西播磨圏域	3.0%	2.8%	4.8%	3.1%	2.7%	2.5%	1.9%	2.8%	2.7%	4.6%	3.2%	2.7%	2.4%	1.9%	2.8%	2.6%	4.5%	3.2%	2.7%	2.4%	1.9%
但馬圏域	3.8%	2.2%	4.6%	2.7%	2.4%	3.1%	2.1%	3.6%	2.2%	4.6%	2.7%	2.3%	3.0%	2.1%	3.5%	2.1%	4.6%	2.7%	2.3%	3.0%	2.1%
丹波圏域	2.3%	2.2%	5.1%	4.0%	3.2%	2.6%	1.6%	2.1%	2.1%	5.1%	4.0%	3.1%	2.7%	1.6%	2.0%	2.2%	5.0%	3.9%	3.2%	2.6%	1.7%
淡路圏域	2.8%	2.8%	4.7%	3.5%	3.2%	2.6%	1.5%	2.8%	2.8%	4.6%	3.4%	3.2%	2.5%	1.6%	2.9%	2.8%	4.6%	3.4%	3.1%	2.5%	1.6%

要介護度別認定率

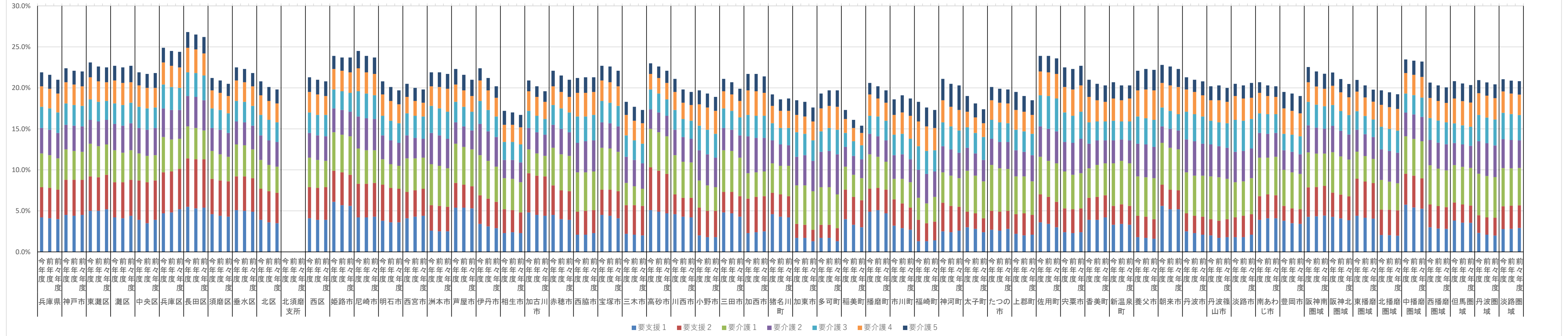

介護の状況－要介護認定者の有病状況

要介護認定者の有病状況

	令和03年度														
	糖尿病			糖尿病合併症			心臓病			脳血管疾患			がん		
	人数(人)		割合(%)	人数(人)		割合(%)	人数(人)		割合(%)	人数(人)		割合(%)	人数(人)		割合(%)
	65-74歳	75歳以上		65-74歳	75歳以上		65-74歳	75歳以上		65-74歳	75歳以上		65-74歳	75歳以上	
兵庫県	8,569	80,061	27.10%	1,679	10,056	3.59%	15,687	195,870	64.69%	7,055	67,999	22.95%	4,196	39,319	13.31%
神戸市	2,208	21,178	25.15%	466	2,825	3.54%	4,163	53,600	62.11%	1,815	17,757	21.05%	1,145	11,377	13.47%
東灘区	257	2,654	25.17%	60	351	3.55%	484	6,906	63.89%	219	2,361	22.31%	151	1,627	15.37%
灘区	172	1,656	23.89%	33	197	3.01%	318	4,559	63.74%	143	1,495	21.41%	86	1,009	14.31%
中央区	153	1,515	22.80%	32	180	2.90%	287	3,932	57.67%	141	1,275	19.35%	81	896	13.35%
兵庫区	193	1,854	25.45%	35	248	3.52%	353	4,496	60.28%	145	1,485	20.26%	71	917	12.28%
長田区	210	1,795	23.43%	50	259	3.61%	362	4,505	56.87%	142	1,468	18.81%	114	958	12.53%
須磨区	97	1,023	23.10%	27	171	4.08%	201	2,795	61.79%	88	961	21.63%	51	580	13.01%
垂水区	304	3,184	24.81%	75	532	4.32%	608	8,564	65.24%	270	2,850	22.19%	172	1,803	14.05%
北区	306	3,026	25.55%	55	329	2.94%	600	7,430	61.57%	268	2,491	21.15%	177	1,478	12.69%
北須磨支所	131	1,493	28.76%	22	176	3.51%	254	3,255	62.15%	108	1,076	20.97%	74	745	14.51%
西区	385	2,978	27.42%	77	382	3.74%	696	7,158	64.04%	291	2,295	21.09%	168	1,364	12.49%
姫路市	1,004	8,717	30.10%	200	1,102	4.03%	1,745	19,714	66.44%	802	7,340	25.21%	414	3,516	12.17%
尼崎市	865	7,150	26.95%	177	929	3.72%	1,592	17,078	62.78%	694	5,975	22.42%	491	3,738	14.22%
明石市	447	3,993	28.42%	74	436	3.26%	810	9,477	65.84%	358	3,626	25.50%	205	1,945	13.76%
西宮市	594	5,619	27.47%	102	655	3.35%	1,045	13,466	64.16%	516	4,734	23.21%	309	2,796	13.73%
洲本市	100	866	29.81%	15	43	1.79%	160	2,142	71.03%	63	633	21.47%	38	427	14.35%
芦屋市	113	1,537	27.99%	21	155	2.99%	207	3,463	62.27%	92	1,327	24.08%	61	780	14.27%
伊丹市	282	2,627	26.86%	46	356	3.71%	553	6,524	65.35%	217	2,188	22.21%	153	1,497	15.24%
相生市	47	469	28.68%	11	46	3.17%	81	1,132	67.43%	43	415	25.46%	12	185	10.95%
加古川市	479	3,822	30.38%	74	422	3.50%	872	8,694	67.56%	406	3,250	25.82%	193	1,515	12.06%
赤穂市	90	983	32.94%	18	138	4.79%	156	1,998	66.13%	58	604	20.33%	32	434	14.31%
西脇市	61	742	29.50%	22	63	3.12%	103	1,691	65.91%	39	481	19.10%	28	305	12.23%
宝塚市	263	3,025	24.10%	49	380	3.14%	520	8,110	63.25%	200	2,616	20.64%	177	1,756	14.17%
三木市	140	1,234	29.88%	38	233	5.89%	236	2,795	65.91%	110	1,026	24.70%	65	547	13.31%
高砂市	181	1,305	26.83%	39	214	4.57%	339	3,162	63.21%	151	1,226	24.86%	91	562	11.79%
川西市	191	2,375	25.45%	32	254	2.84%	400	6,090	64.37%	177	1,967	21.26%	107	1,345	14.40%
小野市	58	522	23.49%	12	68	3.24%	121	1,478	64.76%	51	467	20.98%	37	253	11.75%
三田市	160	1,214	26.83%	22	146	3.28%	281	2,999	64.04%	126	1,047	22.90%	85	654	14.43%
加西市	83	700	27.30%	22	118	4.88%	139	1,783	67.02%	81	581	23.08%	32	314	12.06%
猪名川町	52	404	29.04%	12	31	2.74%	84	920	63.95%	33	281	20.00%	30	184	13.63%
加東市	48	509	29.60%	11	63	3.93%	80	1,218	68.97%	36	376	21.89%	18	201	11.64%
多可町	26	333	26.32%	9	56	4.77%	39	903	69.06%	17	262	20.45%	10	141	11.07%
稲美町	47	359	26.04%	10	41	3.27%	90	868	61.45%	42	336	24.25%	14	162	11.29%
播磨町	39	444	27.85%	9	70	4.56%	80	1,098	67.94%	40	365	23.36%	12	177	10.90%
市川町	18	181	26.05%	3	27	3.93%	37	485	68.32%	16	211	29.71%	7	88	12.43%
福崎町	38	273	30.98%	3	22	2.49%	55	653	70.52%	29	364	39.14%	16	140	15.54%
神河町	22	201	27.06%	8	46	6.55%	33	518	66.87%	12	160	20.87%	7	83	10.92%
太子町	63	420	30.53%	13	37	3.16%	110	966	68.02%	55	374	27.12%	17	163	11.38%
たつの市	152	1,276	32.30%	25	126	3.42%	276	2,868	71.12%	120	1,053	26.53%	70	445	11.65%
上郡町	27	284	30.76%	3	29	3.17%	48	671	71.12%	22	258	27.70%	9	117	12.46%
佐用町	38	418	28.57%	7	66	4.57%	57	1,030	68.11%	26	370	24.81%	18	222	15.04%
宍粟市	73	701	28.40%	12	80	3.38%	135	1,760	69.54%	66	532	21.94%	41	318	13.17%
香美町	18	356	27.44%	8	40	3.52%	35	869	66.32%	25	359	28.17%	9	135	10.56%
新温泉町	21	254	23.85%	3	36	3.38%	45	752	69.12%	26	263	25.07%	10	124	11.62%
養父市	39	463	26.28%	7	59	3.46%	74	1,266	70.16%	34	461	25.92%	17	228	12.83%
朝来市	54	720	33.33%	16	119	5.81%	92	1,493	68.26%	59	441	21.53%	28	384	17.74%
丹波市	96	949	23.28%	22	114	3.03%	184	2,943	69.67%	93	1,055	25.58%	45	460	11.25%
丹波篠山市	67	643	26.43%	20	112	4.91%	133	1,680	67.50%	61	695	28.15%	42	308	13.03%
淡路市	86	825	28.20%	7	67	2.29%	142	2,104	69.51%	76	716	24.51%	28	419	13.83%
南あわじ市	82	782	26.50%	14	75	2.73%	149	2,186	71.63%	73	707	23.93%	42	422	14.23%
豊岡市	97	1,188	25.24%	17	157	3.42%	186	3,223	66.95%	95	1,100	23.47%	31	452	9.49%
阪神南圏域	1,572	14,306	27.26%	300	1,739	3.50%	2,844	34,007	63.26%	1,302	12,036	22.90%	861	7,314	14.03%
阪神北圏域	948	9,645	25.68%	161	1,167	3.22%	1,838	24,643	64.20%	753	8,099	21.46%	552	5,436	14.52%
東播磨圏域	1,193	9,923	28.79%	206	1,183	3.60%	2,191	23,299	66.01%	997	8,803	25.38%	515	4,361	12.63%
北播磨圏域	416	4,040	28.02%	114	601	4.50%	718	9,868	66.56%	334	3,193	22.18%	190	1,761	12.27%
中播磨圏域	1,082	9,372	29.96%	214	1,197	4.04%	1,870	21,370	66.61%	859	8,075	25.61%	444	3,827	12.24%
西播磨圏域	490	4,551	30.75%	89	522	3.73%	863	10,425	68.87%	390	3,606	24.38%	199	1,884	12.71%
但馬圏域	229	2,981	27.11%	51	411	3.90%	432	7,603	67.86%	239	2,624	24.18%	95	1,323	11.98%
丹波圏域	163	1,592	24.46%	42	226	3.74%	317	4,623	68.86%	154	1,750	26.54%	87	768	11.92%
淡路圏域	268	2,473	28.16%	36	185	2.27%	451	6,432	70.73%	212	2,056	23.30%	108	1,268	14.14%

介護の状況－要介護認定者の有病状況

要介護認定者の有病状況

	令和03年度								
	精神			筋・骨格			難病		
	人数(人)		割合(%)	人数(人)		割合(%)	人数(人)		割合(%)
	65-74歳	75歳以上		65-74歳	75歳以上		65-74歳	75歳以上	
兵庫県	9,314	112,645	37.29%	14,147	173,525	57.39%	2,040	10,189	3.74%
神戸市	2,447	30,716	35.66%	3,858	47,586	55.32%	541	2,795	3.59%
東灘区	291	4,187	38.72%	469	6,358	59.03%	62	388	3.89%
灘区	201	2,654	37.32%	309	4,169	58.53%	35	241	3.61%
中央区	156	2,262	33.05%	266	3,663	53.70%	34	214	3.39%
兵庫区	203	2,437	32.82%	312	4,071	54.49%	48	227	3.42%
長田区	180	2,406	30.22%	350	4,152	52.61%	41	229	3.15%
須磨区	132	1,614	36.01%	202	2,502	55.76%	29	138	3.44%
垂水区	374	4,965	37.98%	540	7,345	56.09%	64	397	3.28%
北区	355	4,183	34.79%	534	6,294	52.35%	76	399	3.64%
北須磨支所	151	1,944	37.11%	235	2,787	53.52%	51	204	4.52%
西区	404	4,064	36.43%	641	6,245	56.15%	101	358	3.74%
姫路市	968	10,687	36.09%	1,492	17,293	58.16%	213	935	3.55%
尼崎市	949	9,929	36.58%	1,401	15,549	56.99%	195	990	3.98%
明石市	494	5,372	37.54%	714	8,315	57.79%	90	488	3.70%
西宮市	616	8,174	38.87%	987	12,266	58.60%	154	779	4.13%
洲本市	88	1,175	38.97%	154	1,907	63.59%	26	87	3.49%
芦屋市	153	2,016	36.80%	192	3,179	57.19%	24	222	4.17%
伊丹市	334	3,685	37.11%	503	5,793	58.14%	70	390	4.25%
相生市	56	690	41.47%	81	944	56.98%	8	52	3.34%
加古川市	484	4,795	37.28%	802	7,483	58.51%	105	480	4.13%
赤穂市	91	1,137	37.70%	133	1,731	57.23%	25	79	3.19%
西脇市	70	995	39.13%	91	1,493	58.19%	8	66	2.72%
宝塚市	333	4,497	35.40%	512	7,283	57.13%	73	423	3.64%
三木市	134	1,533	36.25%	185	2,338	54.86%	30	164	4.22%
高砂市	167	1,561	31.20%	298	2,818	56.26%	48	169	3.92%
川西市	240	3,571	37.80%	358	5,528	58.38%	66	374	4.36%
小野市	77	923	40.50%	115	1,254	55.45%	11	64	3.04%
三田市	153	1,610	34.42%	243	2,649	56.46%	36	197	4.55%
加西市	96	1,061	40.34%	123	1,573	59.14%	24	73	3.38%
猪名川町	49	532	37.01%	80	815	57.01%	9	52	3.89%
加東市	53	738	42.03%	65	1,075	60.57%	12	59	3.77%
多可町	28	542	41.79%	44	789	61.07%	5	38	3.15%
稲美町	55	466	33.42%	81	773	54.78%	21	35	3.59%
播磨町	45	620	38.35%	72	916	56.98%	9	54	3.63%
市川町	18	265	37.04%	30	386	54.45%	2	35	4.84%
福崎町	33	394	42.53%	44	570	61.16%	13	49	6.18%
神河町	16	324	41.26%	27	449	57.77%	7	30	4.49%
太子町	49	551	37.93%	98	822	58.15%	13	59	4.55%
たつの市	143	1,759	43.02%	239	2,347	58.49%	37	136	3.91%
上郡町	32	416	44.31%	36	578	60.73%	7	29	3.56%
佐用町	38	679	44.92%	56	947	62.84%	12	63	4.70%
宍粟市	116	1,267	50.75%	137	1,567	62.53%	16	51	2.46%
香美町	26	589	45.12%	35	744	57.15%	4	33	2.71%
新温泉町	35	436	40.85%	37	686	62.71%	10	23	2.86%
養父市	52	942	52.04%	67	1,198	66.23%	8	61	3.61%
朝来市	60	927	42.51%	79	1,407	64.00%	12	70	3.53%
丹波市	133	1,630	39.28%	171	2,566	60.98%	15	135	3.34%
丹波篠山市	81	1,009	40.58%	113	1,460	58.56%	21	84	3.91%
淡路市	106	1,192	40.17%	115	1,826	60.07%	19	66	2.63%
南あわじ市	82	1,149	37.76%	128	1,875	61.44%	20	73	2.85%
豊岡市	114	2,091	43.30%	151	2,747	56.91%	21	127	2.91%
阪神南圏域	1,718	20,119	37.49%	2,580	30,994	57.64%	373	1,991	4.06%
阪神北圏域	1,109	13,895	36.38%	1,696	22,068	57.61%	254	1,436	4.10%
東播磨圏域	1,245	12,814	36.41%	1,967	20,305	57.68%	273	1,226	3.88%
北播磨圏域	458	5,792	39.30%	623	8,522	57.50%	90	464	3.48%
中播磨圏域	1,035	11,670	36.42%	1,593	18,698	58.16%	235	1,049	3.68%
西播磨圏域	525	6,499	42.85%	780	8,936	59.28%	118	469	3.58%
但馬圏域	287	4,985	44.53%	369	6,782	60.40%	55	314	3.12%
丹波圏域	214	2,639	39.77%	284	4,026	60.08%	36	219	3.55%
淡路圏域	276	3,516	38.96%	397	5,608	61.70%	65	226	2.99%

介護の状況－要介護認定者の有病状況

要介護認定者の有病状況

	令和02年度														
	糖尿病			糖尿病合併症			心臓病			脳血管疾患			がん		
	人数(人)		割合(%)	人数(人)		割合(%)	人数(人)		割合(%)	人数(人)		割合(%)	人数(人)		割合(%)
	65-74歳	75歳以上		65-74歳	75歳以上		65-74歳	75歳以上		65-74歳	75歳以上		65-74歳	75歳以上	
兵庫県	8,545	77,539	26.80%	1,680	10,152	3.68%	15,549	192,089	64.65%	7,244	68,727	23.65%	4,247	38,235	13.23%
神戸市	2,242	20,772	25.17%	465	2,863	3.64%	4,145	52,625	62.09%	1,905	18,057	21.83%	1,139	11,147	13.44%
東灘区	272	2,646	25.72%	53	333	3.40%	516	6,732	63.89%	256	2,444	23.80%	161	1,536	14.96%
灘区	161	1,657	24.24%	34	205	3.19%	277	4,557	64.44%	131	1,552	22.44%	73	990	14.17%
中央区	164	1,495	22.79%	36	186	3.05%	287	3,940	58.06%	138	1,334	20.22%	95	894	13.59%
兵庫区	187	1,867	25.83%	31	245	3.47%	359	4,434	60.27%	138	1,480	20.35%	88	964	13.23%
長田区	210	1,743	23.03%	51	264	3.71%	353	4,379	55.80%	152	1,487	19.33%	105	915	12.03%
須磨区	92	1,032	23.55%	21	172	4.04%	188	2,767	61.92%	80	999	22.61%	51	601	13.66%
垂水区	318	3,089	24.45%	76	573	4.66%	606	8,451	65.01%	291	2,844	22.50%	162	1,854	14.47%
北区	311	2,913	25.35%	56	313	2.90%	599	7,223	61.51%	306	2,573	22.64%	157	1,368	11.99%
北須磨支所	131	1,368	27.47%	22	164	3.41%	260	3,100	61.58%	107	1,041	21.04%	71	699	14.11%
西区	396	2,962	28.00%	85	408	4.11%	700	7,042	64.55%	306	2,303	21.75%	176	1,326	12.52%
姫路市	988	8,523	29.63%	200	1,179	4.30%	1,761	19,490	66.21%	804	7,481	25.81%	459	3,470	12.24%
尼崎市	832	6,943	26.81%	178	980	3.99%	1,505	16,786	63.08%	697	5,973	23.00%	477	3,626	14.15%
明石市	452	3,818	28.07%	70	472	3.56%	816	9,224	66.01%	374	3,619	26.25%	219	1,876	13.77%
西宮市	544	5,446	26.98%	105	658	3.44%	1,047	13,190	64.13%	530	4,725	23.67%	302	2,818	14.05%
洲本市	106	850	29.39%	15	41	1.72%	169	2,132	70.73%	67	664	22.47%	35	417	13.89%
芦屋市	122	1,490	28.37%	19	147	2.92%	226	3,423	64.21%	111	1,353	25.76%	70	727	14.02%
伊丹市	303	2,479	26.97%	47	341	3.76%	525	6,206	65.26%	229	2,132	22.89%	149	1,381	14.83%
相生市	44	460	28.43%	11	54	3.67%	82	1,074	65.20%	46	418	26.17%	21	192	12.01%
加古川市	473	3,556	29.20%	75	421	3.60%	852	8,348	66.69%	387	3,172	25.80%	186	1,414	11.60%
赤穂市	81	937	31.85%	15	115	4.07%	131	1,942	64.86%	56	587	20.12%	28	397	13.30%
西脇市	64	732	29.59%	19	85	3.87%	106	1,672	66.10%	40	496	19.93%	27	278	11.34%
宝塚市	287	3,007	24.21%	69	403	3.47%	553	8,037	63.13%	244	2,753	22.03%	182	1,755	14.24%
三木市	137	1,141	28.97%	39	210	5.64%	235	2,637	65.10%	116	987	25.00%	58	534	13.42%
高砂市	182	1,317	27.25%	41	195	4.29%	344	3,179	64.04%	157	1,264	25.83%	99	555	11.89%
川西市	213	2,199	25.42%	36	238	2.89%	392	5,712	64.33%	180	1,901	21.93%	112	1,275	14.62%
小野市	58	509	22.96%	11	71	3.32%	113	1,518	66.03%	58	502	22.67%	30	256	11.58%
三田市	147	1,172	26.21%	23	146	3.36%	277	2,971	64.53%	139	1,064	23.90%	86	622	14.07%
加西市	81	696	26.35%	20	131	5.12%	145	1,791	65.65%	65	593	22.31%	30	301	11.22%
猪名川町	46	369	27.56%	5	36	2.72%	84	865	63.01%	32	279	20.65%	34	168	13.41%
加東市	50	496	29.15%	11	57	3.63%	84	1,233	70.32%	36	423	24.51%	22	199	11.80%
多可町	27	347	26.71%	12	53	4.64%	44	918	68.71%	23	278	21.50%	15	135	10.71%
稲美町	39	333	24.88%	8	25	2.21%	89	797	59.26%	42	320	24.21%	13	143	10.43%
播磨町	46	411	26.80%	9	64	4.28%	92	1,049	66.92%	43	365	23.93%	19	180	11.67%
市川町	23	178	26.34%	4	27	4.06%	36	477	67.23%	11	210	28.96%	12	79	11.93%
福崎町	27	265	30.51%	3	26	3.03%	50	609	68.86%	28	369	41.48%	13	141	16.09%
神河町	15	172	22.92%	5	33	4.66%	28	515	66.54%	14	163	21.69%	3	84	10.66%
太子町	65	430	32.02%	11	38	3.17%	107	953	68.56%	51	394	28.78%	29	125	9.96%
たつの市	156	1,176	30.59%	26	132	3.63%	277	2,742	69.32%	124	1,037	26.66%	66	415	11.04%
上郡町	27	266	29.13%	4	27	3.08%	56	641	69.28%	22	254	27.44%	7	120	12.62%
佐用町	30	406	27.08%	4	64	4.22%	53	1,048	68.39%	22	381	25.03%	17	196	13.23%
宍粟市	80	683	28.09%	13	79	3.39%	132	1,792	70.84%	51	592	23.67%	40	320	13.25%
香美町	22	331	25.58%	5	30	2.54%	47	863	65.94%	26	358	27.83%	9	151	11.59%
新温泉町	21	234	23.16%	2	32	3.09%	40	747	71.48%	22	254	25.07%	8	120	11.63%
養父市	39	464	25.82%	6	55	3.13%	68	1,294	69.92%	36	468	25.87%	20	229	12.78%
朝来市	55	734	33.99%	8	132	6.03%	81	1,520	68.98%	57	455	22.06%	34	389	18.22%
丹波市	102	959	23.93%	23	115	3.11%	176	2,975	71.08%	91	1,109	27.07%	50	470	11.73%
丹波篠山市	74	644	26.37%	18	98	4.26%	131	1,736	68.56%	61	749	29.75%	40	286	11.97%
淡路市	78	763	26.16%	7	69	2.36%	131	2,084	68.90%	76	740	25.38%	27	411	13.62%
南あわじ市	86	728	25.22%	20	67	2.70%	138	2,138	70.51%	66	693	23.51%	36	411	13.85%
豊岡市	81	1,103	23.78%	18	143	3.23%	181	3,136	66.61%	105	1,095	24.10%	24	422	8.96%
阪神南圏域	1,498	13,879	27.03%	302	1,785	3.67%	2,778	33,399	63.60%	1,338	12,051	23.54%	849	7,171	14.10%
阪神北圏域	996	9,226	25.59%	180	1,164	3.36%	1,831	23,791	64.14%	824	8,129	22.41%	563	5,201	14.43%
東播磨圏域	1,192	9,435	28.18%	203	1,177	3.66%	2,193	22,597	65.74%	1,003	8,740	25.84%	536	4,168	12.48%
北播磨圏域	417	3,921	27.47%	112	607	4.55%	727	9,769	66.46%	338	3,279	22.90%	182	1,703	11.93%
中播磨圏域	1,053	9,138	29.43%	212	1,265	4.26%	1,875	21,091	66.31%	857	8,223	26.22%	487	3,774	12.30%
西播磨圏域	483	4,358	29.88%	84	509	3.66%	838	10,192	68.08%	372	3,663	24.90%	208	1,765	12.18%
但馬圏域	218	2,866	26.29%	39	392	3.67%	417	7,560	68.01%	246	2,630	24.52%	95	1,311	11.99%
丹波圏域	176	1,603	24.86%	41	213	3.55%	307	4,711	70.12%	152	1,858	28.09%	90	756	11.82%
淡路圏域	270	2,341	26.93%	42	177	2.26%	438	6,354	70.05%	209	2,097	23.78%	98	1,239	13.79%

介護の状況－要介護認定者の有病状況

要介護認定者の有病状況

	令和02年度								
	精神			筋・骨格			難病		
	人数(人)		割合(%)	人数(人)		割合(%)	人数(人)		割合(%)
	65-74歳	75歳以上		65-74歳	75歳以上		65-74歳	75歳以上	
兵庫県	9,466	111,561	37.68%	14,006	169,617	57.17%	2,079	9,940	3.74%
神戸市	2,528	30,536	36.16%	3,836	46,601	55.17%	533	2,676	3.51%
東灘区	357	4,212	40.28%	502	6,118	58.36%	68	375	3.91%
灘区	180	2,649	37.71%	279	4,138	58.89%	37	223	3.47%
中央区	153	2,233	32.77%	303	3,575	53.27%	31	206	3.26%
兵庫区	214	2,462	33.65%	298	4,017	54.26%	41	224	3.33%
長田区	195	2,394	30.53%	318	4,025	51.21%	44	194	2.81%
須磨区	122	1,590	35.88%	196	2,441	55.26%	33	127	3.35%
垂水区	382	4,963	38.36%	562	7,336	56.69%	69	412	3.45%
北区	351	4,214	35.90%	534	6,130	52.41%	77	362	3.45%
北須磨支所	167	1,829	36.58%	233	2,681	53.41%	45	189	4.29%
西区	407	3,990	36.66%	611	6,140	56.29%	88	364	3.77%
姫路市	973	10,705	36.38%	1,508	17,165	58.18%	206	970	3.66%
尼崎市	948	9,947	37.58%	1,348	15,268	57.31%	197	938	3.91%
明石市	488	5,190	37.33%	748	8,049	57.84%	94	452	3.59%
西宮市	653	8,062	39.25%	979	11,912	58.06%	146	739	3.99%
洲本市	103	1,180	39.44%	143	1,890	62.50%	28	94	3.75%
芦屋市	168	2,096	39.84%	213	3,109	58.46%	33	219	4.43%
伊丹市	296	3,597	37.74%	492	5,426	57.38%	77	391	4.54%
相生市	56	678	41.40%	65	951	57.30%	11	60	4.00%
加古川市	515	4,533	36.59%	746	7,188	57.51%	111	453	4.09%
赤穂市	86	1,166	39.17%	117	1,669	55.88%	20	85	3.29%
西脇市	63	993	39.26%	100	1,499	59.44%	12	79	3.38%
宝塚市	328	4,517	35.61%	514	7,208	56.75%	76	425	3.68%
三木市	141	1,438	35.79%	190	2,198	54.13%	34	167	4.56%
高砂市	182	1,540	31.30%	307	2,817	56.79%	46	162	3.78%
川西市	264	3,374	38.34%	364	5,128	57.88%	70	335	4.27%
小野市	76	957	41.82%	101	1,274	55.67%	14	74	3.56%
三田市	165	1,569	34.45%	239	2,609	56.59%	41	208	4.95%
加西市	94	1,057	39.03%	129	1,571	57.65%	21	86	3.63%
猪名川町	59	510	37.78%	81	770	56.51%	12	48	3.98%
加東市	53	770	43.94%	72	1,048	59.80%	16	58	3.95%
多可町	33	513	39.00%	45	816	61.50%	7	32	2.79%
稲美町	47	452	33.38%	80	692	51.64%	23	35	3.88%
播磨町	43	569	35.89%	69	913	57.60%	14	48	3.64%
市川町	23	257	36.70%	32	386	54.78%	1	35	4.72%
福崎町	30	369	41.69%	43	521	58.93%	10	50	6.27%
神河町	15	304	39.09%	25	426	55.27%	5	26	3.80%
太子町	52	541	38.36%	87	782	56.21%	12	50	4.01%
たつの市	147	1,673	41.79%	240	2,249	57.15%	43	117	3.67%
上郡町	30	406	43.34%	47	569	61.23%	3	26	2.88%
佐用町	35	702	45.78%	51	964	63.04%	9	70	4.91%
宍粟市	100	1,293	51.29%	123	1,592	63.14%	17	55	2.65%
香美町	32	561	42.97%	39	752	57.32%	3	36	2.83%
新温泉町	26	469	44.96%	38	655	62.94%	10	21	2.82%
養父市	62	962	52.57%	64	1,209	65.35%	5	69	3.80%
朝来市	60	934	42.83%	77	1,407	63.94%	10	66	3.27%
丹波市	113	1,710	41.12%	161	2,548	61.11%	20	131	3.41%
丹波篠山市	82	1,049	41.54%	122	1,497	59.46%	33	87	4.41%
淡路市	91	1,184	39.66%	104	1,747	57.57%	19	67	2.67%
南あわじ市	89	1,116	37.33%	131	1,870	61.99%	17	81	3.04%
豊岡市	117	2,082	44.16%	136	2,672	56.39%	20	119	2.79%
阪神南圏域	1,769	20,105	38.46%	2,540	30,289	57.72%	376	1,896	3.99%
阪神北圏域	1,112	13,567	36.75%	1,690	21,141	57.15%	276	1,407	4.21%
東播磨圏域	1,275	12,284	35.96%	1,950	19,659	57.31%	288	1,150	3.81%
北播磨圏域	460	5,728	39.18%	637	8,406	57.26%	104	496	3.80%
中播磨圏域	1,041	11,635	36.60%	1,608	18,498	58.06%	222	1,081	3.76%
西播磨圏域	506	6,459	42.99%	730	8,776	58.67%	115	463	3.57%
但馬圏域	297	5,008	45.23%	354	6,695	60.09%	48	311	3.06%
丹波圏域	195	2,759	41.28%	283	4,045	60.48%	53	218	3.79%
淡路圏域	283	3,480	38.81%	378	5,507	60.70%	64	242	3.16%

介護の状況－要介護認定者の有病状況

要介護認定者の有病状況

	令和01年度														
	糖尿病			糖尿病合併症			心臓病			脳血管疾患			がん		
	人数(人)		割合(%)	人数(人)		割合(%)	人数(人)		割合(%)	人数(人)		割合(%)	人数(人)		割合(%)
	65-74歳	75歳以上		65-74歳	75歳以上		65-74歳	75歳以上		65-74歳	75歳以上		65-74歳	75歳以上	
兵庫県	8,217	74,489	26.13%	1,581	9,863	3.62%	14,951	187,405	63.93%	7,034	67,953	23.69%	4,007	35,972	12.63%
神戸市	2,136	19,982	24.35%	442	2,824	3.60%	3,944	51,749	61.31%	1,822	17,890	21.70%	1,128	10,527	12.83%
東灘区	257	2,495	24.56%	60	337	3.54%	496	6,587	63.22%	244	2,492	24.42%	151	1,498	14.72%
灘区	158	1,661	23.96%	18	217	3.10%	275	4,552	63.58%	130	1,544	22.05%	94	947	13.71%
中央区	160	1,394	21.29%	30	180	2.88%	287	3,809	56.11%	157	1,276	19.63%	97	854	13.03%
兵庫区	179	1,806	25.30%	32	270	3.85%	350	4,380	60.29%	155	1,496	21.05%	100	883	12.53%
長田区	185	1,700	22.46%	46	272	3.79%	316	4,345	55.53%	141	1,489	19.42%	97	890	11.76%
須磨区	91	1,014	23.25%	18	170	3.96%	180	2,732	61.28%	81	981	22.35%	64	561	13.15%
垂水区	293	2,932	23.30%	78	549	4.53%	575	8,232	63.63%	244	2,778	21.84%	161	1,706	13.49%
北区	313	2,777	24.78%	65	296	2.89%	575	7,082	61.39%	281	2,557	22.75%	146	1,328	11.82%
北須磨支所	140	1,305	26.62%	23	179	3.72%	257	3,024	60.43%	107	990	20.21%	69	647	13.19%
西区	360	2,898	27.12%	72	354	3.55%	633	7,006	63.59%	282	2,287	21.39%	149	1,213	11.34%
姫路市	968	8,282	28.95%	208	1,110	4.12%	1,811	19,272	65.98%	826	7,688	26.64%	456	3,269	11.66%
尼崎市	829	6,738	26.32%	178	937	3.88%	1,481	16,480	62.47%	686	5,944	23.06%	462	3,458	13.63%
明石市	427	3,581	27.35%	63	430	3.36%	773	8,773	65.13%	354	3,423	25.77%	183	1,811	13.60%
西宮市	534	5,327	26.74%	105	617	3.29%	1,012	12,787	62.95%	514	4,675	23.67%	299	2,703	13.69%
洲本市	106	807	28.51%	12	46	1.81%	172	2,067	69.93%	66	649	22.33%	39	399	13.68%
芦屋市	111	1,452	28.29%	18	142	2.90%	210	3,300	63.53%	91	1,331	25.74%	61	661	13.07%
伊丹市	269	2,209	25.22%	50	307	3.63%	495	5,765	63.70%	221	2,030	22.91%	145	1,237	14.06%
相生市	47	445	28.32%	9	53	3.57%	80	1,067	66.03%	49	387	25.10%	19	168	10.77%
加古川市	446	3,393	28.66%	61	398	3.43%	817	8,091	66.51%	380	3,103	26.01%	174	1,332	11.24%
赤穂市	76	886	31.08%	9	114	3.97%	138	1,900	65.85%	60	577	20.58%	34	375	13.21%
西脇市	65	720	29.24%	16	68	3.13%	105	1,708	67.52%	42	485	19.63%	22	261	10.54%
宝塚市	280	2,850	23.51%	55	413	3.52%	520	7,729	61.96%	244	2,692	22.05%	159	1,548	12.82%
三木市	130	1,114	28.64%	30	204	5.39%	221	2,587	64.66%	105	974	24.84%	51	495	12.57%
高砂市	186	1,186	25.70%	36	193	4.29%	343	2,956	61.79%	166	1,221	25.98%	94	518	11.46%
川西市	194	2,013	23.89%	41	202	2.63%	365	5,444	62.87%	164	1,803	21.29%	99	1,153	13.55%
小野市	58	481	22.25%	7	77	3.47%	123	1,455	65.13%	63	494	22.99%	27	203	9.49%
三田市	140	1,056	24.80%	31	157	3.90%	244	2,826	63.65%	109	985	22.68%	72	565	13.21%
加西市	86	686	26.62%	22	112	4.62%	146	1,784	66.55%	73	601	23.24%	32	298	11.38%
猪名川町	40	374	27.49%	7	29	2.39%	68	860	61.62%	27	294	21.31%	30	161	12.68%
加東市	42	457	27.42%	6	59	3.57%	81	1,159	68.13%	45	373	22.97%	14	185	10.93%
多可町	28	346	26.14%	8	63	4.96%	43	939	68.62%	18	269	20.06%	10	148	11.04%
稲美町	44	314	25.25%	7	33	2.82%	78	766	59.52%	44	312	25.11%	15	114	9.10%
播磨町	45	417	27.83%	7	74	4.88%	89	1,015	66.51%	40	356	23.86%	18	164	10.96%
市川町	19	166	23.90%	4	24	3.62%	28	453	62.14%	8	207	27.78%	8	67	9.69%
福崎町	26	254	29.91%	1	31	3.42%	45	601	69.02%	28	355	40.92%	9	124	14.21%
神河町	13	156	21.20%	3	31	4.27%	31	469	62.74%	10	161	21.46%	7	80	10.92%
太子町	64	413	32.94%	10	40	3.45%	95	913	69.61%	42	395	30.18%	18	131	10.29%
たつの市	158	1,198	31.40%	27	138	3.82%	260	2,751	69.73%	134	1,117	28.97%	49	430	11.09%
上郡町	25	267	29.74%	3	26	2.95%	46	630	68.84%	22	247	27.39%	10	117	12.93%
佐用町	22	415	27.48%	4	69	4.59%	44	1,025	67.23%	22	423	27.99%	13	205	13.71%
宍粟市	77	672	27.34%	14	86	3.65%	127	1,816	70.91%	56	630	25.04%	37	313	12.77%
香美町	14	327	25.35%	3	35	2.83%	36	833	64.61%	23	344	27.29%	7	142	11.08%
新温泉町	15	228	21.79%	3	34	3.32%	35	720	67.71%	21	252	24.48%	9	109	10.58%
養父市	45	450	25.23%	7	66	3.72%	75	1,319	71.05%	40	477	26.35%	22	192	10.91%
朝来市	50	719	33.54%	8	113	5.28%	74	1,513	69.21%	51	430	20.98%	23	366	16.96%
丹波市	85	935	23.41%	17	103	2.75%	173	2,896	70.42%	78	1,170	28.64%	36	410	10.23%
丹波篠山市	63	610	25.02%	8	99	3.98%	88	1,749	68.29%	50	767	30.37%	28	299	12.16%
淡路市	88	735	25.27%	9	77	2.64%	123	2,062	67.09%	68	721	24.22%	28	401	13.17%
南あわじ市	80	735	25.84%	14	79	2.95%	147	2,041	69.37%	74	658	23.21%	31	386	13.22%
豊岡市	86	1,093	23.75%	18	150	3.38%	165	3,135	66.48%	98	1,043	22.99%	29	447	9.59%
阪神南圏域	1,474	13,517	26.67%	301	1,696	3.55%	2,703	32,567	62.76%	1,291	11,950	23.56%	822	6,822	13.60%
阪神北圏域	923	8,502	24.35%	184	1,108	3.34%	1,692	22,624	62.82%	765	7,804	22.14%	505	4,664	13.35%
東播磨圏域	1,148	8,891	27.53%	174	1,128	3.57%	2,100	21,601	64.99%	984	8,415	25.77%	484	3,939	12.13%
北播磨圏域	409	3,804	27.00%	89	583	4.31%	719	9,632	66.34%	346	3,196	22.70%	156	1,590	11.19%
中播磨圏域	1,026	8,858	28.68%	216	1,196	4.10%	1,915	20,795	65.90%	872	8,411	26.94%	480	3,540	11.67%
西播磨圏域	469	4,296	29.95%	76	526	3.78%	790	10,102	68.46%	385	3,776	26.15%	180	1,739	12.06%
但馬圏域	210	2,817	25.92%	39	398	3.74%	385	7,520	67.69%	233	2,546	23.79%	90	1,256	11.52%
丹波圏域	148	1,545	24.02%	25	202	3.22%	261	4,645	69.61%	128	1,937	29.30%	64	709	10.97%
淡路圏域	274	2,277	26.54%	35	202	2.47%	442	6,170	68.78%	208	2,028	23.26%	98	1,186	13.36%

介護の状況－要介護認定者の有病状況

要介護認定者の有病状況

	令和01年度								
	精神			筋・骨格			難病		
	人数(人)		割合(%)	人数(人)		割合(%)	人数(人)		割合(%)
	65-74歳	75歳以上		65-74歳	75歳以上		65-74歳	75歳以上	
兵庫県	8,926	108,390	37.06%	13,344	165,056	56.36%	1,967	9,420	3.60%
神戸市	2,375	29,779	35.40%	3,651	45,694	54.32%	543	2,616	3.48%
東灘区	335	4,009	38.78%	462	5,948	57.22%	73	354	3.81%
灘区	168	2,624	36.78%	270	4,153	58.26%	43	231	3.61%
中央区	154	2,178	31.95%	289	3,475	51.56%	32	195	3.11%
兵庫区	199	2,332	32.26%	322	3,924	54.12%	52	231	3.61%
長田区	171	2,431	31.00%	315	3,961	50.95%	41	197	2.84%
須磨区	107	1,607	36.07%	181	2,394	54.19%	28	129	3.30%
垂水区	358	4,771	37.06%	543	7,167	55.71%	86	410	3.58%
北区	356	4,102	35.74%	481	5,985	51.84%	72	350	3.38%
北須磨支所	160	1,820	36.47%	233	2,637	52.86%	36	177	3.92%
西区	367	3,905	35.56%	555	6,050	54.98%	80	342	3.51%
姫路市	991	10,657	36.45%	1,506	16,919	57.66%	205	900	3.46%
尼崎市	833	9,784	36.93%	1,345	14,916	56.56%	175	933	3.85%
明石市	451	4,908	36.56%	650	7,585	56.18%	95	434	3.61%
西宮市	612	7,788	38.32%	947	11,672	57.56%	143	702	3.85%
洲本市	113	1,137	39.04%	151	1,809	61.21%	23	96	3.72%
芦屋市	151	1,973	38.44%	177	2,951	56.62%	31	196	4.11%
伊丹市	281	3,334	36.79%	443	4,947	54.85%	68	322	3.97%
相生市	60	655	41.16%	71	900	55.90%	9	57	3.80%
加古川市	474	4,329	35.86%	713	7,005	57.63%	98	397	3.70%
赤穂市	80	1,100	38.13%	117	1,624	56.25%	21	74	3.07%
西脇市	69	1,024	40.71%	91	1,495	59.07%	14	58	2.68%
宝塚市	323	4,299	34.72%	486	6,805	54.77%	72	383	3.42%
三木市	131	1,377	34.72%	177	2,168	53.99%	28	158	4.28%
高砂市	188	1,471	31.07%	285	2,661	55.18%	40	135	3.28%
川西市	253	3,311	38.58%	345	4,847	56.20%	49	317	3.96%
小野市	77	875	39.29%	107	1,270	56.83%	17	61	3.22%
三田市	141	1,483	33.67%	224	2,457	55.59%	42	193	4.87%
加西市	90	1,036	38.83%	119	1,564	58.03%	18	82	3.45%
猪名川町	47	531	38.38%	65	781	56.18%	12	47	3.92%
加東市	47	714	41.81%	67	1,011	59.23%	15	47	3.41%
多可町	36	518	38.71%	45	802	59.19%	3	34	2.59%
稲美町	43	419	32.58%	70	692	53.74%	17	42	4.16%
播磨町	46	525	34.40%	68	873	56.69%	17	50	4.04%
市川町	17	253	34.88%	28	374	51.94%	2	35	4.78%
福崎町	29	364	41.99%	39	512	58.87%	11	57	7.26%
神河町	18	292	38.90%	29	401	53.95%	2	24	3.26%
太子町	48	515	38.88%	87	737	56.91%	17	42	4.07%
たつの市	147	1,705	42.89%	222	2,265	57.60%	38	119	3.64%
上郡町	28	383	41.85%	43	552	60.59%	7	25	3.26%
佐用町	27	706	46.10%	45	953	62.77%	8	63	4.47%
宍粟市	84	1,276	49.64%	123	1,616	63.47%	19	62	2.96%
香美町	25	544	42.30%	28	722	55.76%	3	38	3.05%
新温泉町	23	438	41.35%	26	625	58.39%	7	17	2.15%
養父市	51	1,001	53.62%	70	1,260	67.79%	8	70	3.98%
朝来市	47	909	41.69%	63	1,390	63.37%	8	74	3.58%
丹波市	119	1,717	42.13%	165	2,477	60.62%	15	129	3.30%
丹波篠山市	76	1,036	41.34%	95	1,506	59.52%	18	76	3.49%
淡路市	83	1,129	37.21%	101	1,765	57.29%	15	58	2.24%
南あわじ市	80	1,044	35.64%	118	1,805	60.97%	16	81	3.08%
豊岡市	112	2,051	43.57%	142	2,648	56.20%	18	116	2.70%
阪神南圏域	1,596	19,545	37.62%	2,469	29,539	56.95%	349	1,831	3.88%
阪神北圏域	1,045	12,958	36.18%	1,563	19,837	55.29%	243	1,262	3.89%
東播磨圏域	1,202	11,652	35.25%	1,786	18,816	56.49%	267	1,058	3.63%
北播磨圏域	450	5,544	38.42%	606	8,310	57.15%	95	440	3.43%
中播磨圏域	1,055	11,566	36.62%	1,602	18,206	57.48%	220	1,016	3.59%
西播磨圏域	474	6,340	42.83%	708	8,647	58.80%	119	442	3.53%
但馬圏域	258	4,943	44.53%	329	6,645	59.71%	44	315	3.07%
丹波圏域	195	2,753	41.83%	260	3,983	60.20%	33	205	3.38%
淡路圏域	276	3,310	37.30%	370	5,379	59.80%	54	235	3.01%

要介護認定者の有病状況（糖尿病）

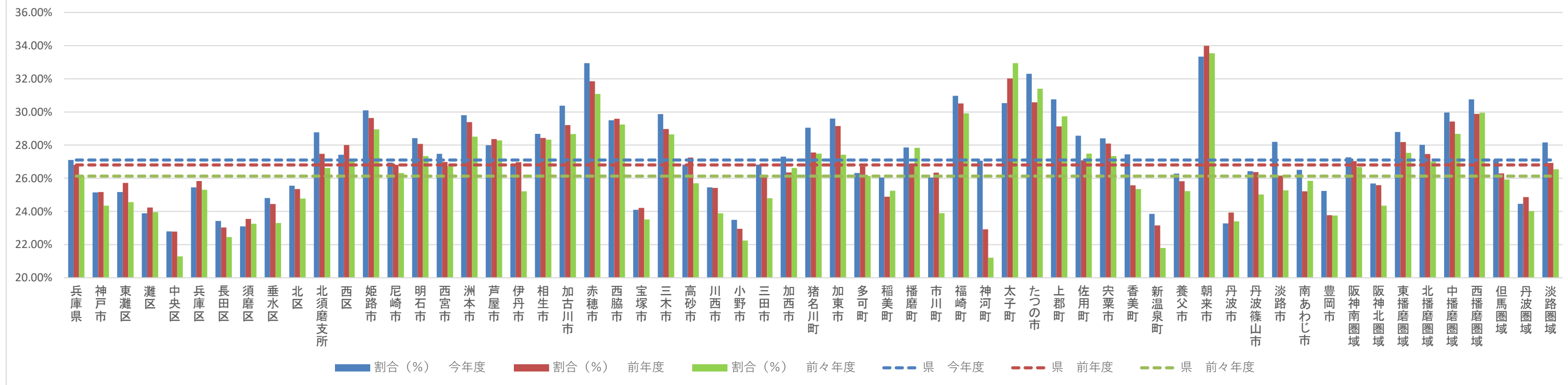

要介護認定者の有病状況（糖尿病合併症）

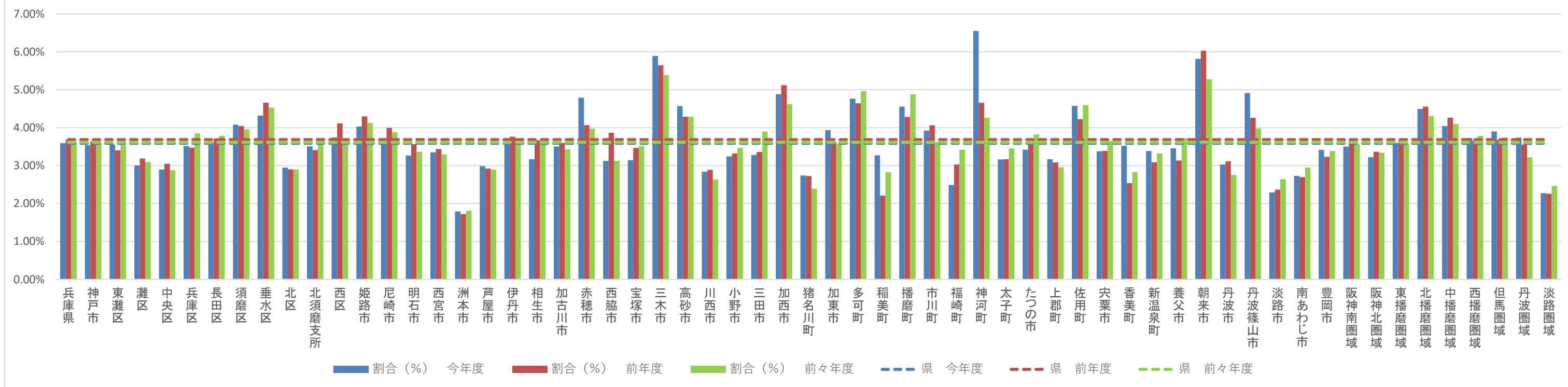

要介護認定者の有病状況（心臓病）

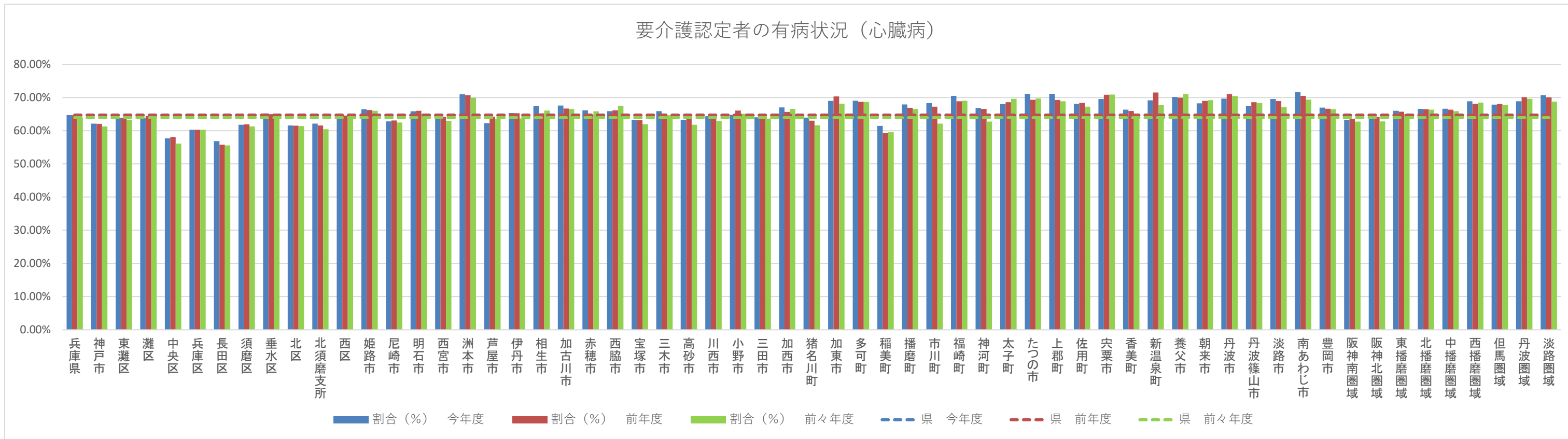

要介護認定者の有病状況（脳血管疾患）

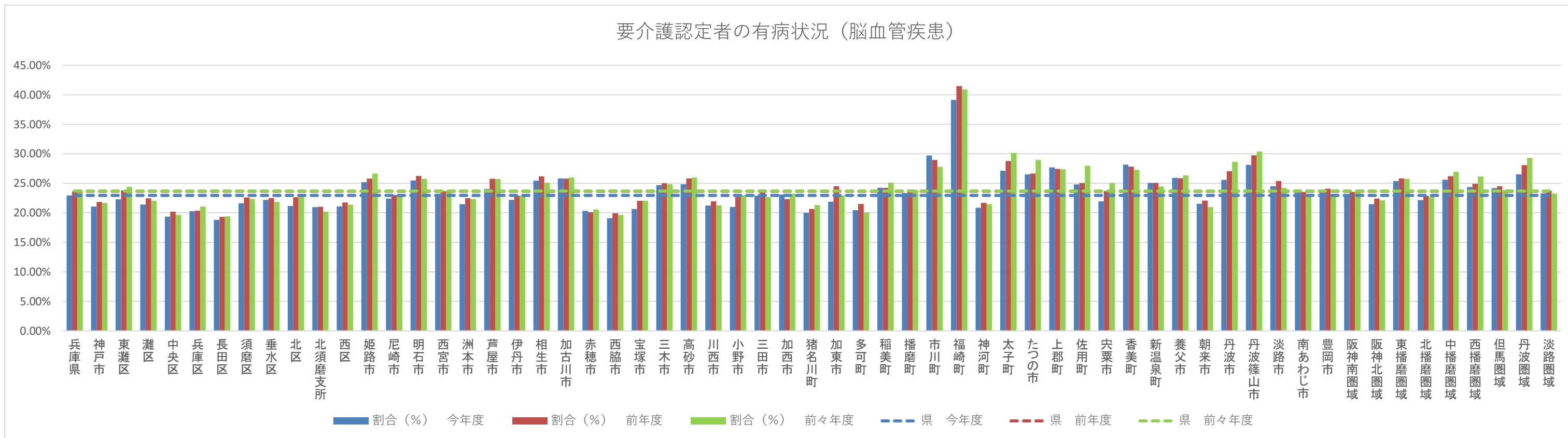

要介護認定者の有病状況（がん）

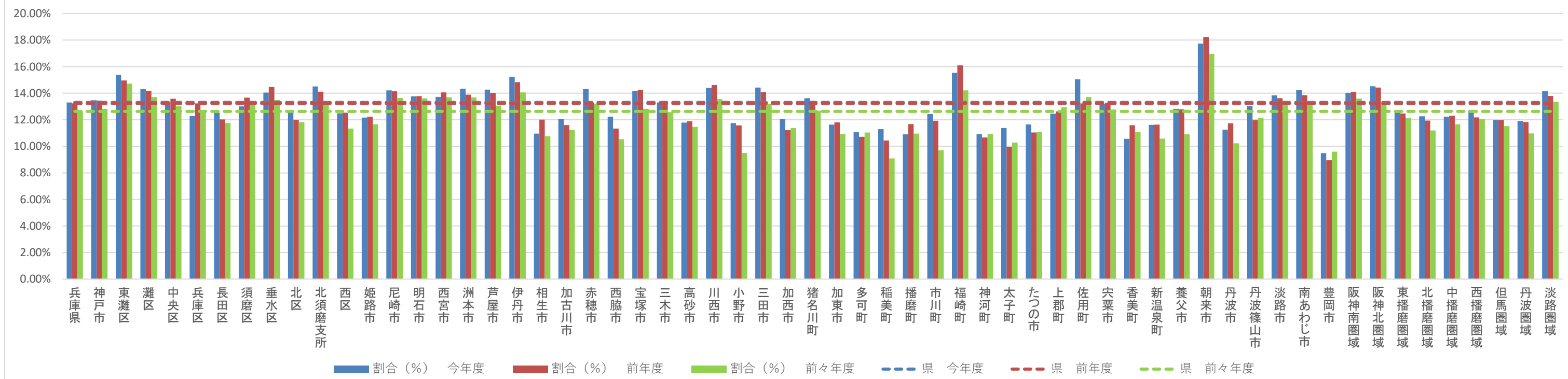

要介護認定者の有病状況（精神）

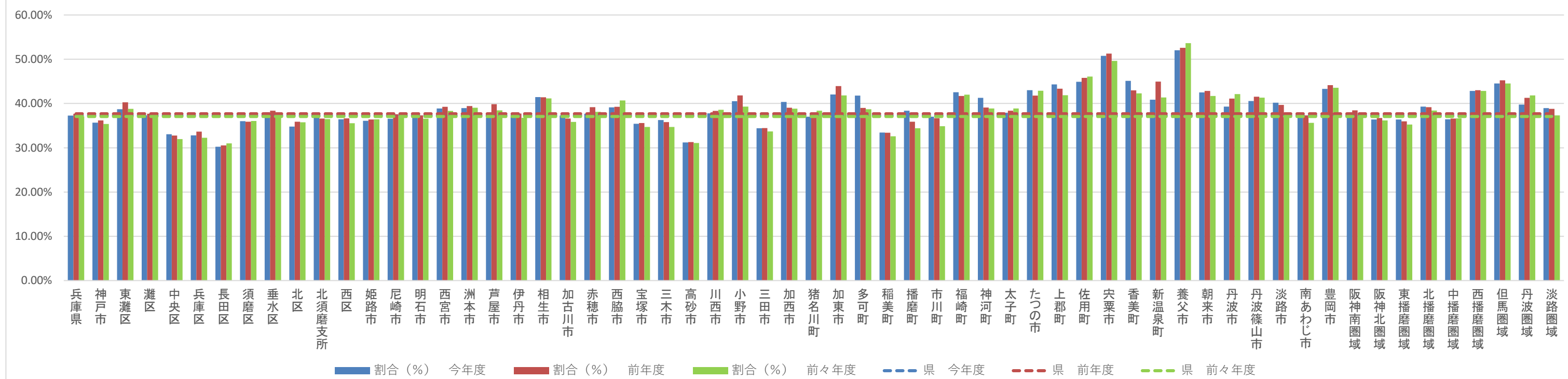

要介護認定者の有病状況（筋・骨格）

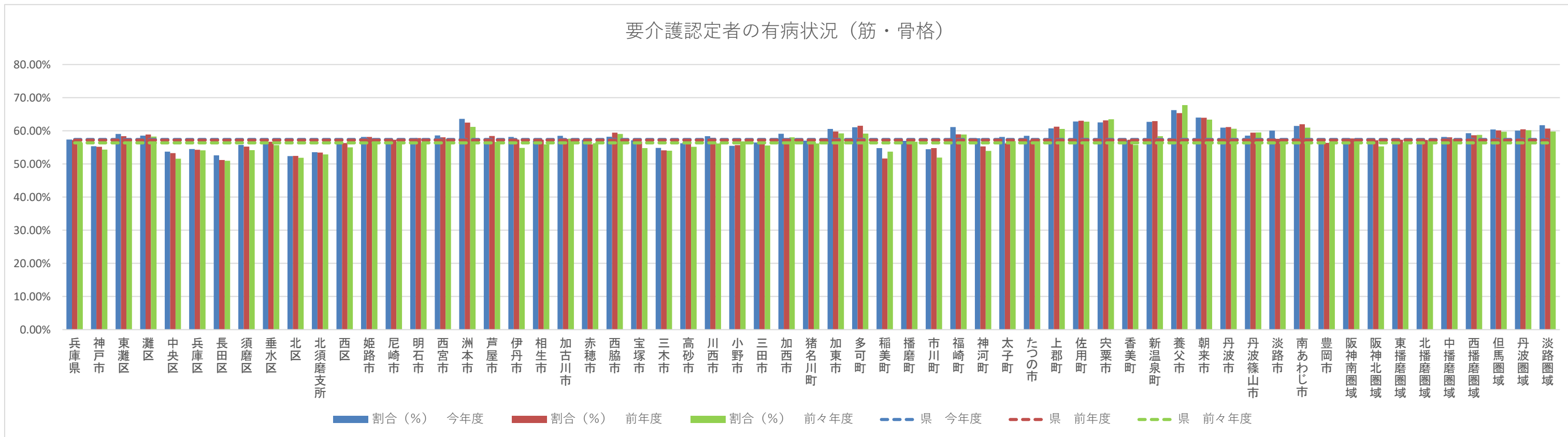

要介護認定者の有病状況（難病）

