

人口動態の概要

人口動態統計は人口の動向を恒常的に調査する指定統計であり、国勢調査とともに我が国の基幹統計となっています。人口動態調査資料は、出生・死亡・婚姻及び離婚については戸籍法（昭和22年法律第224号）による届書等から、死産については死産の届出に関する規程（昭和21年厚生省令第42号）による届書等から市区町村長が作成する人口動態調査票である。人口動態統計は、この調査票をもとに人口の動的事象を統計的に把握したもので、行政施策の企画・立案をはじめとして、我が国の社会、経済の発展に欠くことのできない貴重な情報として多方面で活用されています。

出生（第1図）

出生の状況を年次推移で見ると（第1節第2表参照）出生数は昭和45年～49年のいわゆる「第2次ベビーブーム」をピークに年々減少し、平成になってからはほぼ横ばいで推移していたが再度減少傾向となっている。

本年は、出生数47,273人、出生率8.6といずれも昨年を下回った。

出生率を圏域別にみると（表1）阪神南が9.5、中播磨が9.2と高くなっている。

また、合計特殊出生率は1.25と昨年を上回ったが（第2表）昭和50年に2.00を下回ってからは下降傾向となっている。

出生場所別では（第6表）99.8%が施設内での出生となっており、立会者別では（第6表）96.4%が医師の立会いとなっている。

出生順位別では（第8表）第1児が47.4%、第2児が38.2%となっている。

出生に占める低体重児（2,500g未満）の割合は（第9表）9.9%と昨年を上回った。

第1図 出生率 年次推移(人口千対)

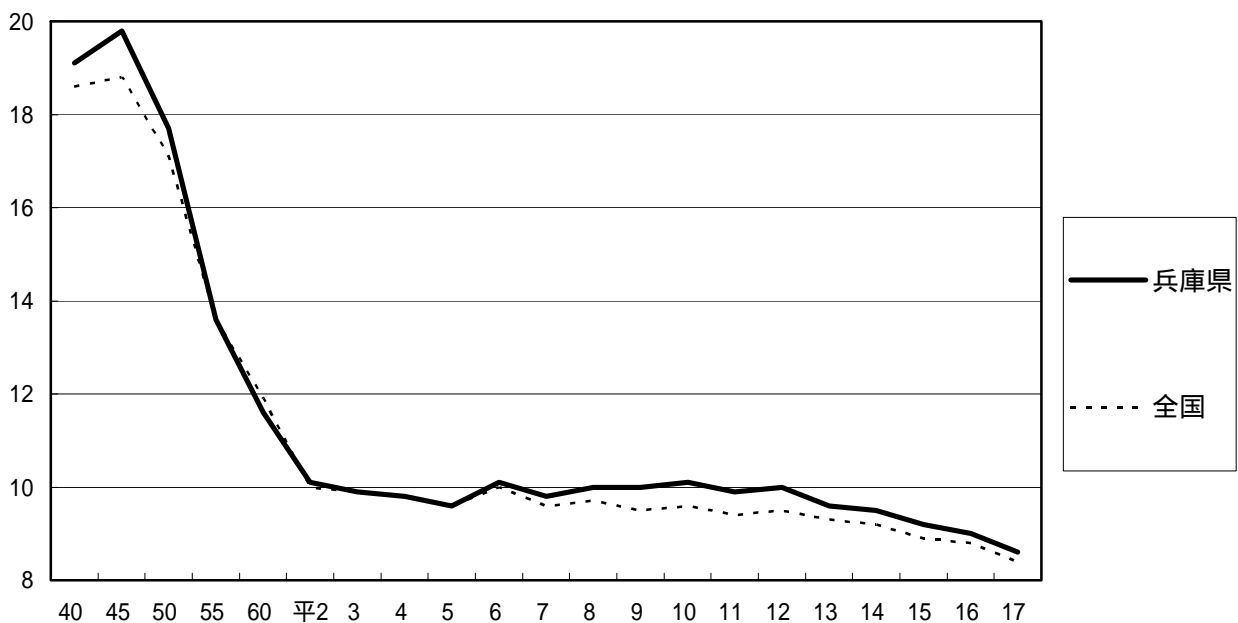

死 亡（第2図）

死亡の状況を年次推移で見ると（第2表）、昭和30年代から50年代前半にかけて死亡数はほぼ横ばい、死亡率は減少傾向であったが、昭和50年代後半からは死亡数、死亡率ともに微増傾向となっている。

平成7年は阪神・淡路大震災の影響で死亡数・死亡率ともに大幅に増加したが、平成8年以降は再び同様の傾向となっている。

本年は、死亡数46,657人、死亡率8.5といずれも昨年を上回った。

第2図 死亡率 年次推移(人口千対)



表1. 圏域別の主な率

	出 生		死 亡			死産率 (出産千対)	婚姻率 (人口千対)	離婚率 (人口千対)
	出生率 (人口千対)	低体重児 の占める 割合(%)	死亡率 (人口千対)	乳 児 死亡率 (出生千対)	新生児 死亡率 (出生千対)			
総 数	8.6	9.9	8.5	2.8	1.4	26.7	5.5	2.07
神 戸	8.3	10.6	8.3	2.4	1.2	27.9	5.6	2.18
阪 神 南	9.5	9.7	8.1	2.9	1.5	27.0	6.6	2.30
阪 神 北	8.6	10.0	6.9	3.1	1.5	23.2	5.0	1.99
東 播 磨	8.8	9.7	7.7	4.0	1.4	30.4	5.6	2.19
北 播 磨	7.9	9.4	9.3	4.8	1.7	25.9	4.5	1.65
中 播 磨	9.2	10.0	8.6	2.9	1.9	25.0	5.8	2.23
西 播 磨	8.0	8.3	10.4	0.4	0.4	24.4	4.5	1.60
但 馬	7.9	8.1	12.1	0.7	0.0	20.2	4.4	1.41
丹 波	7.2	9.2	11.7	1.2	0.0	37.3	4.2	1.80
淡 路	7.4	11.3	12.4	2.7	1.8	23.6	4.3	1.49

注) 諸率の算定にあたって、総数は平成17年国勢調査に基づく日本人口(按分済み)を用い、各圏域については日本人口を用いた。

死亡率を圏域別にみると（表1）淡路、但馬、丹波などの高齢化率の高い郡部が高くなっている。死因別では（第2-1図、表2-1）三大生活習慣病（悪性新生物、心疾患、脳血管疾患）が全体の約6割を占めている。

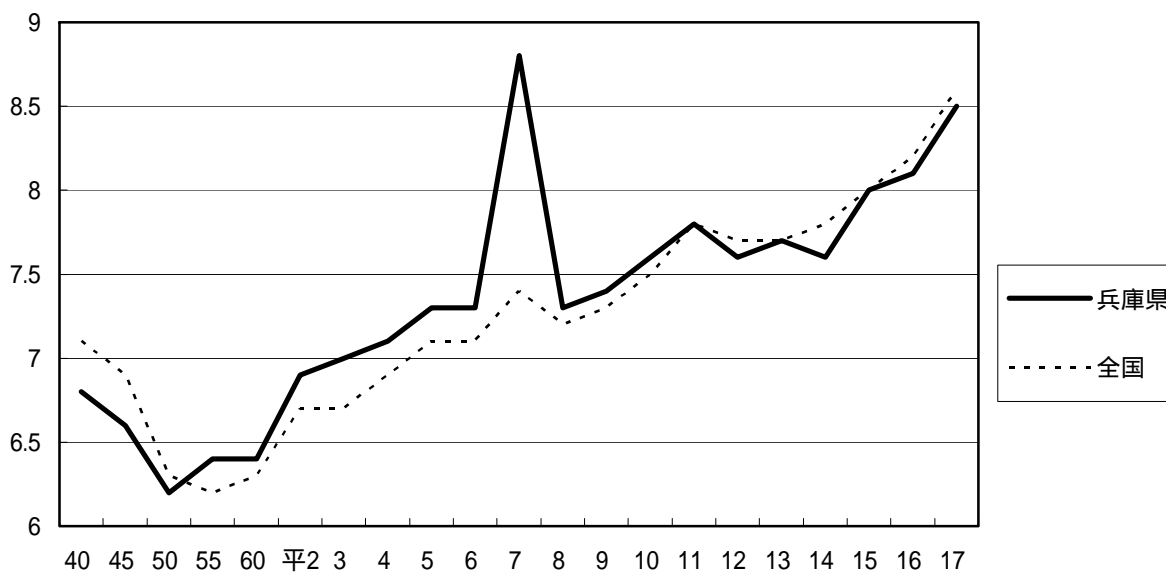
悪性新生物、心疾患、脳血管疾患は死亡数、死亡率ともに昨年を上回った。

第2-1図 主な死因別死亡率 年次推移(人口10万対)

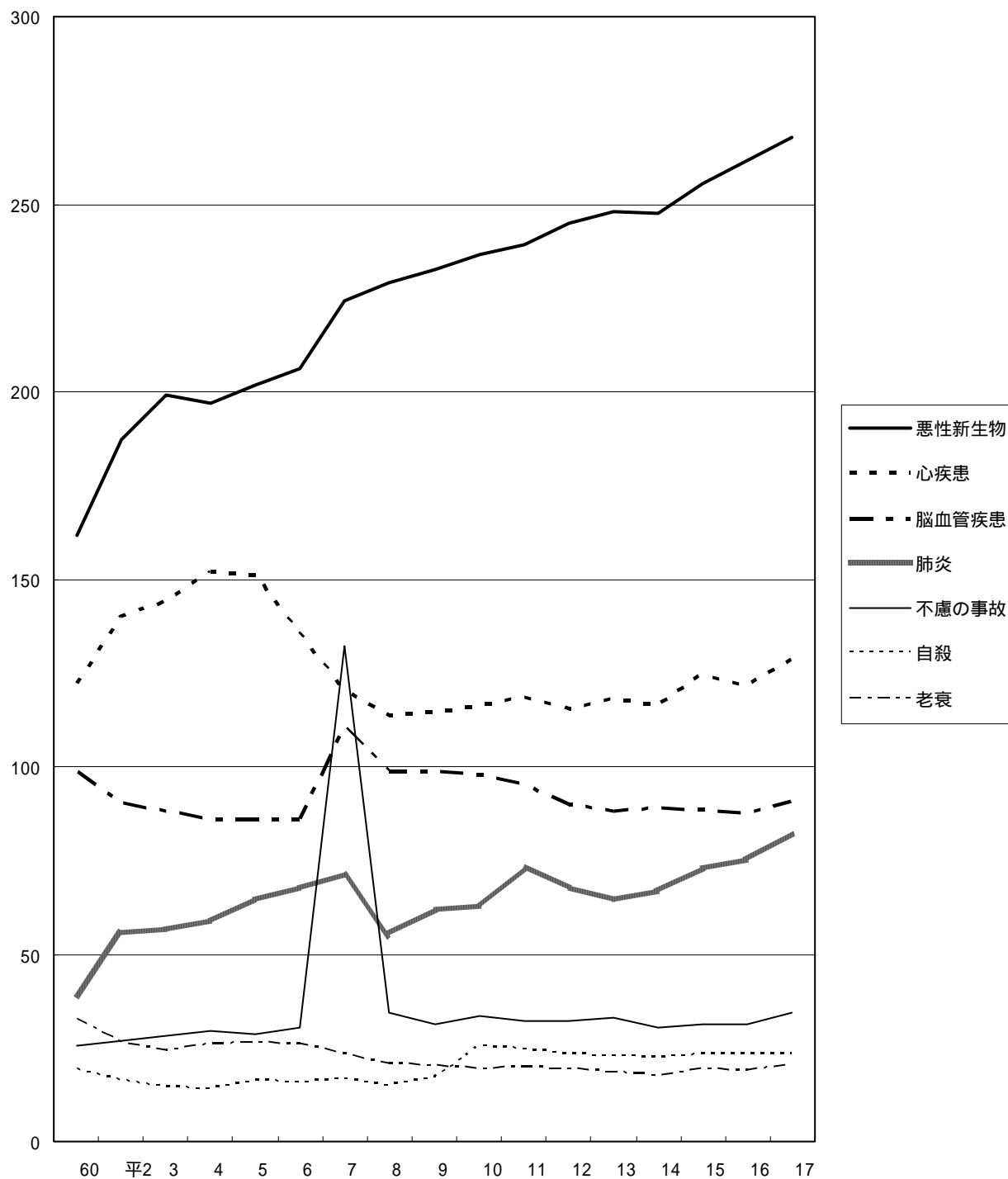

悪性新生物(第2-2図)

昭和53年に死因順位第1位となって以降死亡数はほぼ毎年増加しており、本年は死亡数14,748人で、死亡率も267.9といずれも昨年を上回った。

死亡率を性別にみると、男が339.1、女が202.4と男が大きく上回っている。

部位別では(表2-2)男は気管・気管支及び肺が79.4、胃が53.0となっている。

女では、気管・気管支及び肺が27.9、胃が27.4となっている。

第2-2図 悪性新生物の主な部位別死亡率(男) 年次推移(人口10万対)

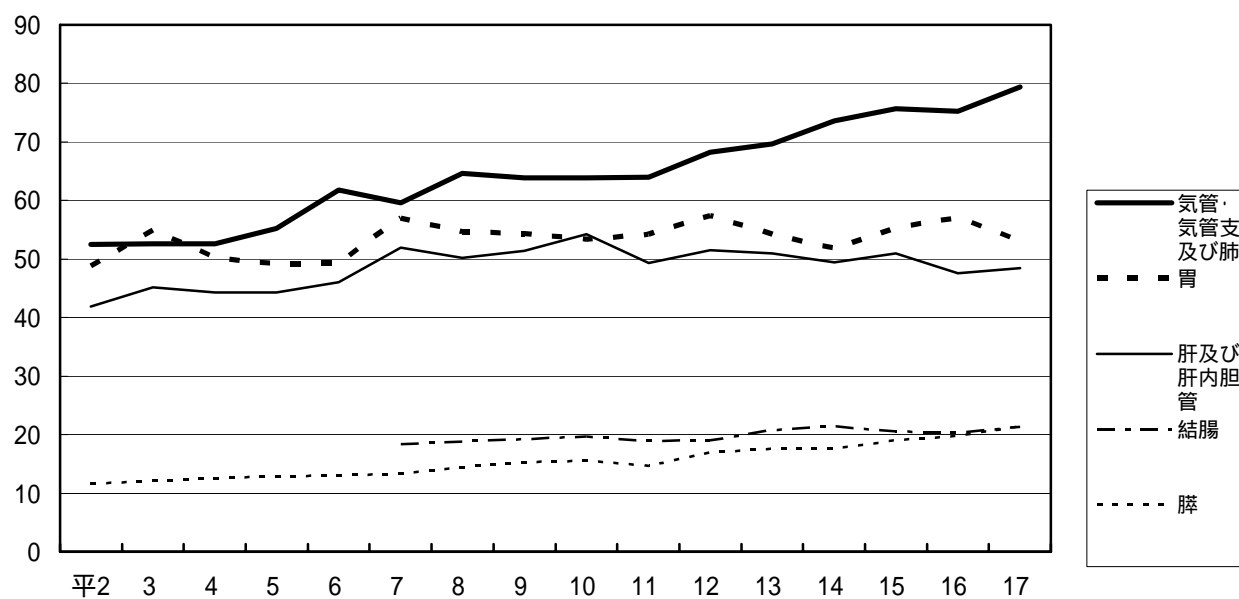

第2-3図 悪性新生物の主な部位別死亡率(女) 年次推移(人口10万対)

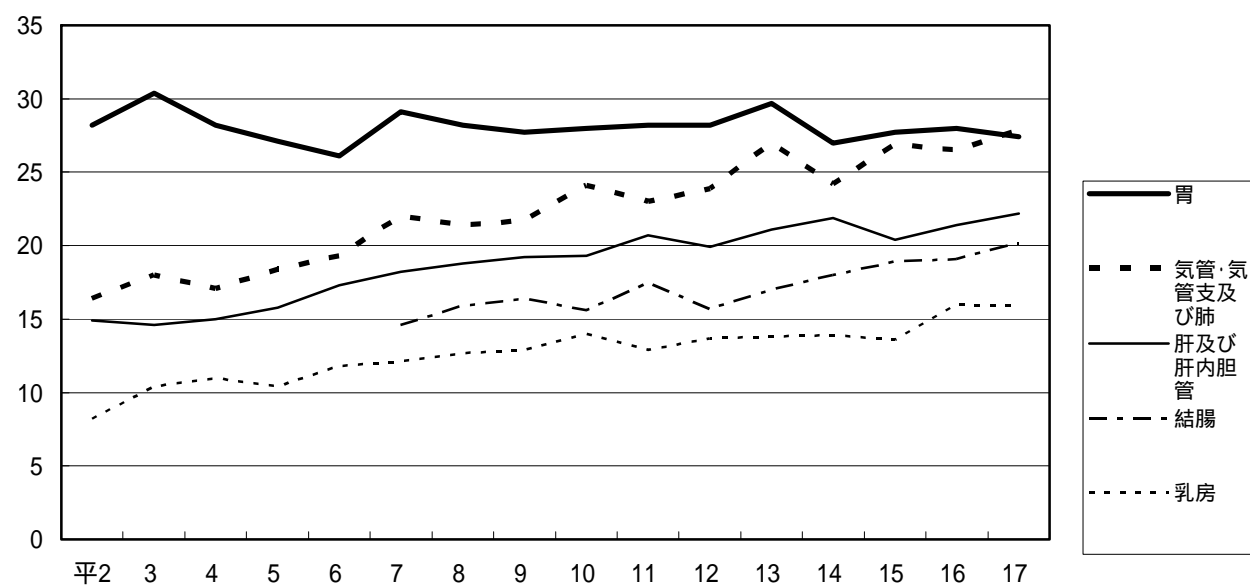

乳児死亡（第3図）・新生児死亡（第4図）

乳児死亡は生後1年未満の死亡をいい、新生児死亡は生後4週未満の死亡をいう。いずれも率は出生千対で計算される。

乳児死亡の状況を年次推移で見ると（第2表）、平成4年までは死亡数、死亡率ともに減少傾向、それ以降は微減の傾向となっているが、本年は、死亡数132人、死亡率2.8といずれも昨年を上回った。

また、新生児死亡の状況を年次推移で見ると（第2表）、乳児死亡と同様の傾向となっている。本年は、死亡数64人で昨年を下回ったが、死亡率は1.4で同率であった。

圏域別にみると（表1）、乳児死亡率は北播磨が、新生児死亡率は中播磨が高くなっている。

第3図 乳児死亡率 年次推移(出生千対)

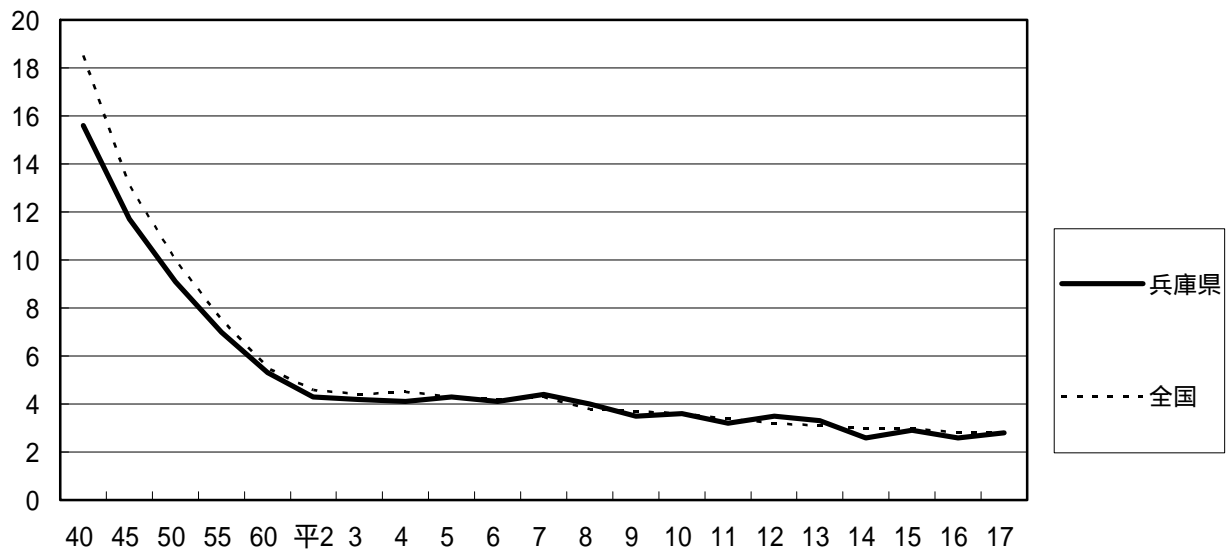

第4図 新生児死亡率 年次推移(出生千対)

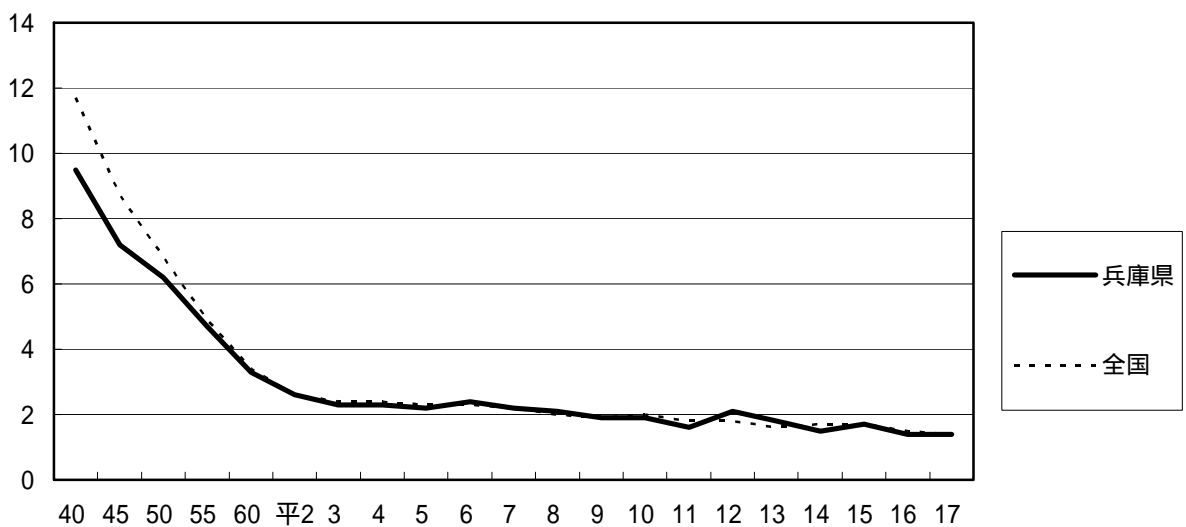

死産（第5図）

死産は妊娠満12週以後の死児の出産をいい、自然死産と人工死産とに区分される。

率は出生数に死産数を加えた件数を分母とし、率は千対で計算される。

死産の状況を年次推移で見ると（第2表）、平成8年までは死産数、死産率ともに減少傾向にあったが、以降は横ばいとなっている。

本年は、死産数は1,296胎で昨年を下回ったが、死産率は26.7で昨年を上回った。

圏域別にみると（表1）、丹波、東播磨が高くなっている。

第5図 死産率 年次推移(出産千対)

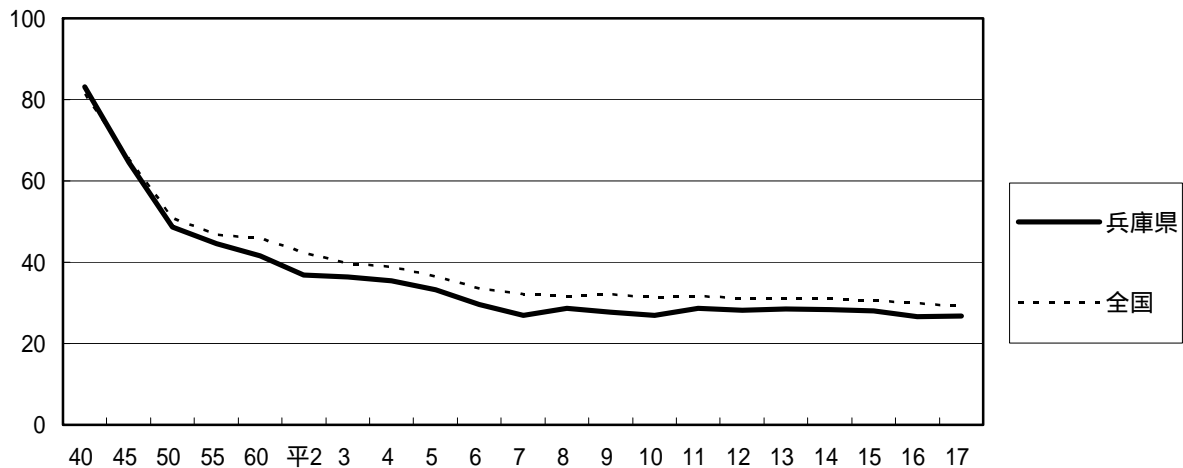

周産期死亡（第6図）

周産期死亡とは、妊娠満22週以後の死産と出生後7日未満の早期新生児死亡の合計をいい、出生に妊娠満22週以後の死産を加えた件数を分母とし、率は千対で計算される。

この周産期死亡は「出生をめぐる死亡」といわれ、母子保健水準の重要な指標となっている。

周産期死亡の状況を年次推移で見ると（第2表）、平成3年までは周産期死亡数・死亡率ともに減少の傾向にあったが、以降は横ばいとなっている。

本年は、周産期死亡数228件、周産期死亡率4.8といずれも昨年を上回った。

第6図 周産期死亡率 年次推移(出産千対)

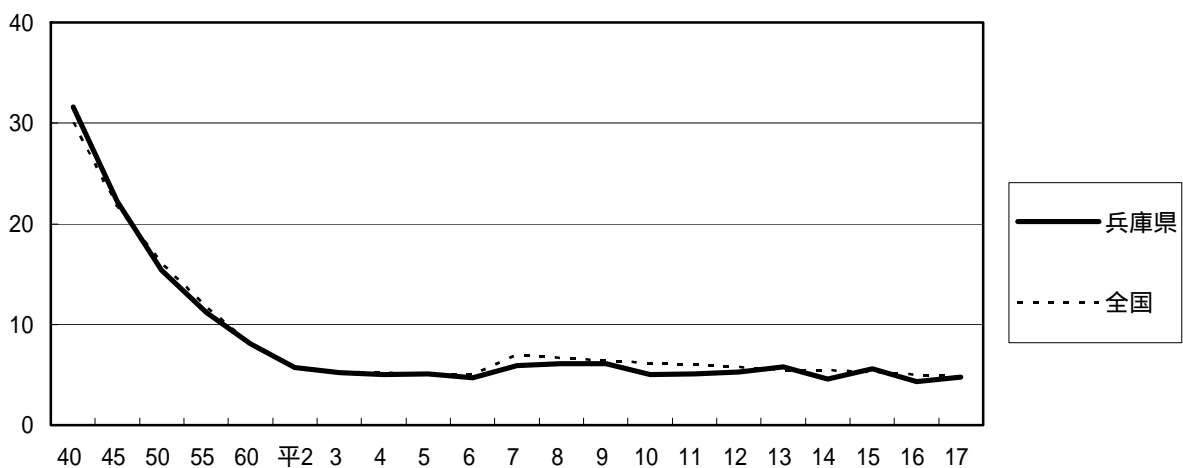

婚 姻（第7図）

婚姻の状況を年次推移で見ると（第2表）、婚姻率は昭和29年以降上昇し、昭和46年には11.1と戦後に次ぐ第二の婚姻ブームを迎えた。その後減少傾向を示したものの、昭和53年以降はほぼ横ばいとなっている。

本年は、婚姻件数30,236件、婚姻率5.5とほぼ昨年並みであった。圏域別にみると（表1）阪神南、中播磨が高くなっている。また、初婚・再婚の組合せ別で見ると（第28表）、総件数に占める夫妻ともに初婚の組合せの割合は減少傾向にあり、本年も74.7%と前年を下回った。

第7図 婚姻率 年次推移(人口千対)

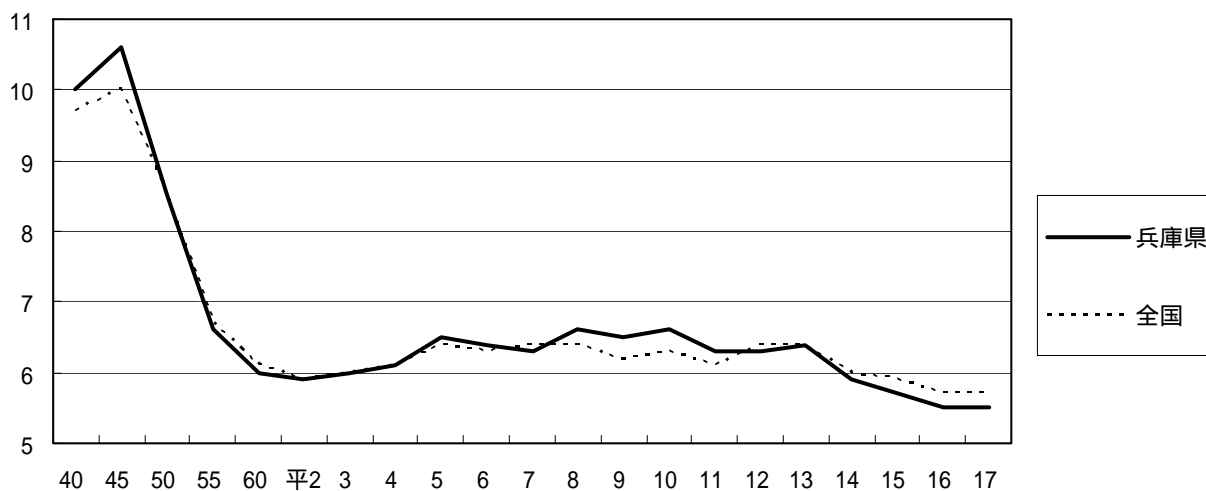

離 婚（第8図）

離婚の状況を年次推移で見ると（第2表）、昭和50年に離婚率が1.0を超えて以降増加傾向が続いていたが、平成13年をピークとして以降減少傾向となっている。

本年は、離婚件数11,369件、離婚率2.07といずれも昨年を下回った。圏域別にみると（表1）阪神南、中播磨が高くなっている。

第8図 離婚率 年次推移(人口千対)

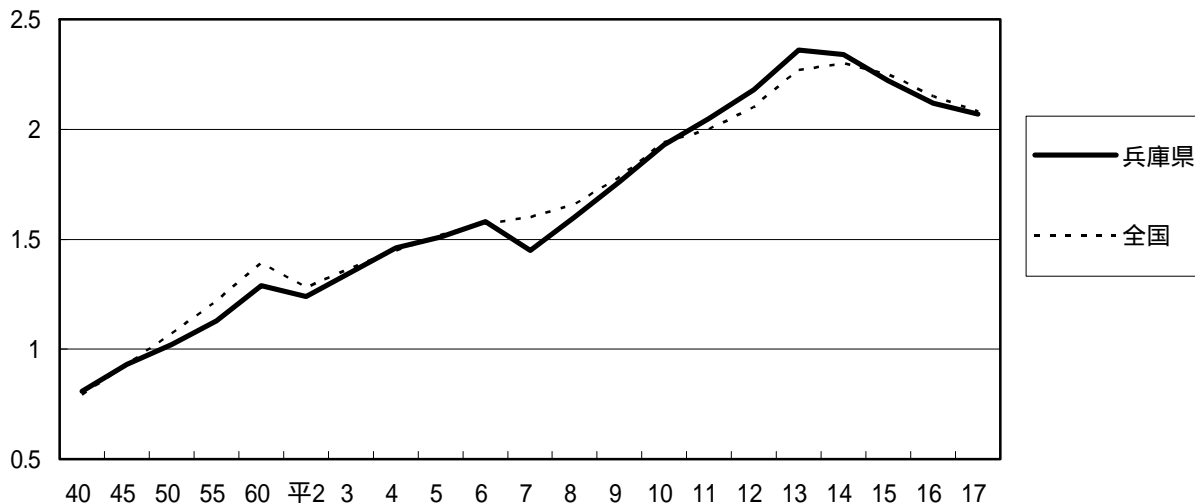

第 1 節 出生・死亡・死産・婚姻・離婚

第1表 全国の年次別人口動態（実数、率）

年次	人口	出生		死亡		自然増加		乳児死亡 (再掲)		新生児死亡 (再々掲)		総数	
		実数	率 人口 千対	実数	率 人口 千対	実数	率 人口 千対	実数	率 出生 千対	実数	率 出生 千対	実数	率 出産 千対
昭和31年	90,259,000	1,665,278	18.4	724,460	8.0	940,818	10.4	67,691	40.6	38,232	23.0	179,007	97.1
32	91,088,000	1,566,713	17.2	752,445	8.3	814,268	8.9	62,678	40.0	33,847	21.6	176,353	101.2
33	92,010,000	1,653,469	18.0	684,189	7.4	969,280	10.5	57,052	34.5	32,237	19.5	185,148	100.7
34	92,971,000	1,626,088	17.5	689,959	7.4	936,129	10.1	54,768	33.7	30,235	18.6	181,893	100.6
35	93,418,501	1,606,041	17.2	706,599	7.6	899,442	9.6	49,293	30.7	27,362	17.0	179,281	100.4
36	94,285,000	1,589,372	16.9	695,644	7.4	893,728	9.5	45,465	28.6	26,255	16.5	179,895	101.7
37	95,178,000	1,618,616	17.0	710,265	7.5	908,351	9.5	42,797	26.4	24,777	15.3	177,363	98.8
38	96,156,000	1,659,521	17.3	670,770	7.0	988,751	10.3	38,442	23.2	22,965	13.8	175,424	95.6
39	97,186,000	1,716,761	17.7	673,067	6.9	1,043,694	10.7	34,967	20.4	21,344	12.4	168,046	89.2
40	98,274,961	1,823,697	18.6	700,438	7.1	1,123,259	11.4	33,742	18.5	21,260	11.7	161,617	81.4
41	99,056,000	1,360,974	13.7	670,342	6.8	690,632	7.0	26,217	19.3	16,296	12.0	148,248	98.2
42	99,637,000	1,935,647	19.4	675,006	6.8	1,260,641	12.7	28,928	14.9	19,248	9.9	149,389	71.6
43	100,794,000	1,871,839	18.6	686,555	6.8	1,185,284	11.8	28,600	15.3	18,326	9.8	143,259	71.1
44	102,022,000	1,889,815	18.5	693,787	6.8	1,196,028	12.7	26,874	14.2	17,116	9.1	139,211	68.6
45	103,119,447	1,934,239	18.8	712,962	6.9	1,221,277	11.8	25,412	13.1	16,742	8.7	135,095	65.3
46	104,345,000	2,000,973	19.2	684,521	6.6	1,316,452	12.6	24,805	12.4	16,450	8.2	130,920	61.4
47	105,742,000	2,038,682	19.3	683,751	6.5	1,354,931	12.8	23,773	11.7	15,817	7.8	125,154	57.8
48	108,079,000	2,091,983	19.4	709,416	6.6	1,382,567	12.8	23,683	11.3	15,473	7.4	116,171	52.6
49	109,410,000	2,029,989	18.6	710,510	6.5	1,319,479	12.1	21,888	10.8	14,472	7.1	109,738	51.3
50	111,251,507	1,901,440	17.1	702,275	6.3	1,191,165	10.7	19,103	10.0	12,912	6.8	101,862	50.8
51	112,420,000	1,832,617	16.3	703,270	6.3	1,129,347	10.0	17,105	9.3	11,638	6.4	101,930	52.7
52	113,499,000	1,755,100	15.5	690,074	6.1	1,065,026	9.4	15,666	8.9	10,773	6.1	95,247	51.5
53	114,511,000	1,708,643	14.9	695,821	6.1	1,012,822	8.8	14,327	8.4	9,628	5.6	87,463	48.7
54	115,465,000	1,642,580	14.2	689,664	6.0	952,916	8.3	12,923	7.9	8,590	5.2	82,311	47.7
55	116,320,358	1,576,889	13.6	722,801	6.2	854,088	7.3	11,841	7.5	7,796	4.9	77,446	46.8
56	117,204,000	1,529,455	13.0	720,262	6.1	809,193	6.9	10,891	7.1	7,188	4.7	79,222	49.2
57	118,008,000	1,515,392	12.8	711,883	6.0	803,509	6.8	9,969	6.6	6,425	4.2	78,107	49.0
58	118,786,000	1,508,687	12.7	740,038	6.2	768,649	6.5	9,406	6.2	5,894	3.9	71,941	45.5
59	119,523,000	1,489,780	12.5	740,247	6.2	749,533	6.3	8,920	6.0	5,527	3.7	72,361	46.3
60	120,265,700	1,431,577	11.9	752,283	6.3	679,294	5.6	7,899	5.5	4,910	3.4	69,009	46.0
61	120,946,000	1,382,946	11.4	750,620	6.2	632,326	5.2	7,251	5.2	4,296	3.1	65,678	45.3
62	121,535,000	1,346,658	11.1	751,172	6.2	595,486	4.9	6,711	5.0	3,933	2.9	63,834	45.3
63	122,026,000	1,314,006	10.8	793,014	6.5	520,992	4.3	6,265	4.8	3,592	2.7	59,636	43.4
平成元年	122,460,000	1,246,802	10.2	788,594	6.4	458,208	3.7	5,724	4.6	3,214	2.6	55,204	42.4
2	122,721,397	1,221,585	10.0	820,305	6.7	401,280	3.3	5,616	4.6	3,179	2.6	53,892	42.3
3	123,102,000	1,223,245	9.9	829,797	6.7	393,448	3.2	5,418	4.4	2,978	2.4	50,510	39.7
4	123,476,000	1,208,989	9.8	856,643	6.9	352,346	2.9	5,477	4.5	2,905	2.4	48,896	38.9
5	123,788,000	1,188,282	9.6	878,532	7.1	309,750	2.5	5,169	4.3	2,765	2.3	45,090	36.6
6	124,069,000	1,238,328	10.0	875,933	7.1	362,395	2.9	5,261	4.2	2,889	2.3	42,962	33.5
7	125,570,240	1,187,064	9.6	922,139	7.4	264,925	2.1	5,054	4.3	2,615	2.2	39,403	32.1
8	124,709,000	1,206,555	9.7	896,211	7.2	310,344	2.5	4,546	3.8	2,438	2.0	39,536	31.7
9	124,963,000	1,191,665	9.5	913,402	7.3	278,263	2.2	4,403	3.7	2,307	1.9	39,546	32.1
10	125,252,000	1,203,147	9.6	936,484	7.5	266,663	2.1	4,380	3.6	2,353	2.0	38,988	31.4
11	125,432,000	1,177,669	9.4	982,031	7.8	195,638	1.6	4,010	3.4	2,137	1.8	38,452	31.6
12	125,612,633	1,190,547	9.5	961,653	7.7	228,894	1.8	3,830	3.2	2,106	1.8	38,393	31.2
13	125,908,000	1,170,662	9.3	970,331	7.7	200,331	1.6	3,599	3.1	1,909	1.6	37,467	31.0
14	126,008,000	1,153,855	9.2	982,379	7.8	171,476	1.4	3,497	3.0	1,937	1.7	36,978	31.1
15	126,139,000	1,123,610	8.9	1,014,951	8.0	108,659	0.9	3,364	3.0	1,879	1.7	35,330	30.5
16	126,176,000	1,110,721	8.8	1,028,602	8.2	82,119	0.7	3,122	2.8	1,622	1.5	34,365	30.0
17	126,204,902	1,062,530	8.4	1,083,796	8.6	-21,266	-0.2	2,958	2.8	1,510	1.4	31,818	29.1

注) 人口について、昭和41年までは総人口、42年以降は日本人人口である。
周産期死亡率及び後期死産率について、平成7年以前は出生千対である。

死産				周産期死亡						婚姻		離婚		合計 特殊 出生率
自然死産		人工死産		総数		後期死産		早期新生児死亡		実数	率 人口 千対	実数	率 人口 千対	
実数	率 出生 千対	実数	率 出生 千対	実数	率 出生 千対	実数	率 出生 千対	実数	率 出生 千対					
86,558	46.9	92,449	50.1	75,706	45.5	53,201	31.9	22,505	13.5	715,934	7.9	72,040	0.80	2.22
86,895	49.9	89,458	51.3	70,502	45.0	50,894	32.5	19,608	12.5	773,362	8.5	71,651	0.79	2.04
92,282	50.2	92,866	50.5	72,625	43.9	53,385	32.3	19,240	11.6	826,912	9.0	74,004	0.80	2.11
92,688	51.3	89,205	49.3	69,912	43.0	51,494	31.7	18,418	11.3	847,135	9.1	72,455	0.78	2.04
93,424	52.3	85,857	48.1	66,552	41.4	49,512	30.8	17,040	10.6	866,115	9.3	69,410	0.74	2.00
96,032	54.3	83,863	47.4	65,063	40.9	48,184	30.3	16,879	10.6	890,158	9.4	69,323	0.74	1.96
97,256	54.2	80,107	44.6	62,650	38.7	46,408	28.7	16,242	10.0	928,341	9.8	71,394	0.75	1.98
97,711	53.3	77,713	42.4	60,049	36.2	44,764	27.0	15,285	9.2	937,516	9.7	69,996	0.73	2.00
97,357	51.7	70,689	37.5	56,827	33.1	42,151	24.6	14,676	8.5	963,132	9.9	72,306	0.74	2.05
94,476	47.6	67,141	33.8	54,904	30.1	39,955	21.9	14,949	8.2	954,850	9.7	77,195	0.79	2.14
83,253	55.2	64,995	43.1	42,583	31.3	30,818	22.6	11,765	8.6	940,120	9.5	79,432	0.80	1.58
90,938	43.6	58,451	28.0	50,846	26.3	36,738	19.0	14,108	7.3	953,096	9.6	83,478	0.84	2.23
87,381	43.4	55,878	27.7	45,921	24.5	32,228	17.2	13,693	7.3	956,312	9.5	87,327	0.87	2.13
85,788	42.3	53,423	26.3	43,419	23.0	30,609	16.2	12,810	6.8	984,142	9.6	91,280	0.89	2.13
84,073	40.6	51,022	24.7	41,917	21.7	29,107	15.0	12,810	6.6	1,029,405	10.0	95,937	0.93	2.13
83,827	39.3	47,093	22.1	40,900	20.4	28,235	14.1	12,665	6.3	1,091,229	10.5	103,595	0.99	2.16
81,741	37.8	43,413	20.1	38,754	19.0	26,329	12.9	12,425	6.1	1,099,984	10.4	108,382	1.02	2.14
78,613	35.6	37,558	17.0	37,598	18.0	25,442	12.2	12,156	5.8	1,071,923	9.9	111,877	1.04	2.14
74,618	34.9	35,120	16.4	34,383	16.9	22,989	11.3	11,394	5.6	1,000,455	9.1	113,622	1.04	2.05
67,643	33.8	34,219	17.1	30,513	16.0	20,268	10.7	10,245	5.4	941,628	8.5	119,135	1.07	1.91
64,046	33.1	37,884	19.6	27,133	14.8	17,741	9.7	9,392	5.1	871,543	7.8	124,512	1.11	1.85
60,330	32.6	34,917	18.9	24,708	14.1	16,022	9.1	8,686	4.9	821,029	7.2	129,485	1.14	1.80
55,818	31.1	31,645	17.6	22,217	13.0	14,516	8.5	7,701	4.5	793,257	6.9	132,146	1.15	1.79
51,083	29.6	31,228	18.1	20,481	12.5	13,580	8.3	6,901	4.2	788,505	6.8	135,250	1.17	1.77
47,651	28.8	29,795	18.0	18,385	11.7	12,231	7.8	6,154	3.9	774,702	6.7	141,689	1.22	1.75
46,296	28.8	32,926	20.5	16,531	10.8	10,929	7.1	5,602	3.7	776,531	6.6	154,221	1.32	1.74
44,135	27.7	33,972	21.3	15,303	10.1	10,236	6.8	5,067	3.3	781,252	6.6	163,980	1.39	1.77
40,108	25.4	31,833	20.1	14,035	9.3	9,464	6.3	4,571	3.0	762,552	6.4	179,150	1.51	1.80
37,976	24.3	34,385	22.0	12,998	8.7	8,724	5.9	4,274	2.9	739,991	6.2	178,746	1.50	1.81
33,114	22.1	35,895	23.9	11,470	8.0	7,733	5.4	3,737	2.6	735,850	6.1	166,640	1.39	1.76
31,050	21.4	34,628	23.9	10,148	7.3	6,902	5.0	3,246	2.3	710,962	5.9	166,054	1.37	1.72
29,956	21.2	33,878	24.0	9,317	6.9	6,252	4.6	3,065	3.3	696,173	5.7	158,227	1.30	1.69
26,804	19.5	32,832	23.9	8,508	6.5	5,759	4.4	2,749	2.1	707,716	5.8	153,600	1.26	1.66
24,558	18.9	30,646	23.5	7,450	6.0	5,064	4.1	2,386	1.9	708,316	5.8	157,811	1.29	1.57
23,383	18.3	30,509	23.9	7,001	5.7	4,664	3.8	2,337	1.9	722,138	5.9	157,608	1.28	1.54
22,317	17.5	28,193	22.1	6,544	5.3	4,376	3.6	2,168	1.8	742,264	6.0	168,969	1.37	1.53
21,689	17.2	27,207	21.6	6,321	5.2	4,191	3.5	2,130	1.8	754,441	6.1	179,191	1.45	1.50
20,205	16.4	24,885	20.2	5,989	5.0	3,954	3.3	2,035	1.7	792,658	6.4	188,297	1.52	1.46
19,754	15.4	23,208	18.1	6,134	5.0	4,048	3.3	2,086	1.7	782,738	6.3	195,106	1.57	1.50
18,262	14.9	21,141	17.2	8,412	7.0	6,580	5.5	1,832	1.5	791,888	6.4	199,016	1.60	1.42
18,329	14.7	21,207	17.0	8,080	6.7	6,333	5.2	1,747	1.4	795,080	6.4	206,955	1.66	1.43
17,453	14.2	22,093	17.9	7,624	6.4	6,009	5.0	1,615	1.4	775,651	6.2	222,635	1.78	1.39
16,936	13.6	22,052	17.8	7,447	6.2	5,804	4.8	1,643	1.4	784,595	6.3	243,183	1.94	1.38
16,711	13.7	21,741	17.9	7,102	6.0	5,567	4.7	1,535	1.3	762,028	6.1	250,529	2.00	1.34
16,200	13.2	22,193	18.1	6,881	5.8	5,362	4.5	1,519	1.3	798,138	6.4	264,246	2.10	1.36
15,704	13.0	21,763	18.0	6,476	5.5	5,114	4.3	1,362	1.2	799,999	6.4	285,911	2.27	1.33
15,161	12.7	21,817	18.3	6,333	5.5	4,959	4.3	1,374	1.2	757,331	6.0	289,836	2.30	1.32
14,644	12.6	20,686	17.8	5,929	5.3	4,626	4.1	1,303	1.2	740,191	5.9	283,854	2.25	1.29
14,288	12.5	20,077	17.5	5,541	5.0	4,357	3.9	1,184	1.1	720,417	5.7	270,804	2.15	1.29
13,502	12.3	18,316	16.7	5,149	4.8	4,058	3.8	1,091	1.0	714,265	5.7	261,917	2.08	1.26

第2表 兵庫県の子年次別人口動態（実数、率）

年次	出生		低体重児		死亡		自然増加		乳児死亡 (再掲)	
	実数	率 人口 千対	実数	率 出生 百対	実数	率 人口 千対	実数	率 人口 千対	実数	率 出生 千対
昭和31年	62,430	17.0	-	-	28,408	7.7	34,022	9.3	2,146	34.4
32	58,762	15.6	-	-	30,103	8.0	28,659	7.6	2,094	35.6
33	64,664	17.0	-	-	27,371	7.2	37,293	9.8	1,869	28.9
34	64,548	16.7	-	-	27,610	7.1	36,938	9.6	2,041	31.6
35	64,642	16.5	5,216	8.1	29,350	7.5	35,292	9.0	1,741	26.9
36	66,080	16.6	-	-	28,727	7.2	37,353	9.4	1,666	25.2
37	70,342	17.2	-	-	28,907	7.1	41,435	10.1	1,590	22.6
38	72,868	17.5	-	-	28,177	6.8	44,691	10.7	1,464	20.1
39	76,725	18.1	-	-	28,363	6.7	48,362	11.4	1,337	17.4
40	82,500	19.1	-	-	29,489	6.8	53,011	12.3	1,286	15.6
41	61,745	14.1	-	-	28,657	6.6	33,088	7.6	1,002	16.2
42	87,967	20.2	-	-	28,652	6.6	59,315	13.6	1,124	12.8
43	86,770	19.6	5,893	6.8	29,068	6.6	57,702	13.1	1,190	13.7
44	88,491	19.6	5,816	6.6	29,545	6.6	58,946	13.1	1,182	13.4
45	91,169	19.8	5,252	5.8	30,259	6.6	60,910	13.2	1,069	11.7
46	94,939	20.4	5,377	5.7	29,451	6.3	65,488	14.0	1,027	10.8
47	96,180	20.3	5,129	5.3	29,832	6.3	66,348	14.0	1,011	10.5
48	97,813	20.4	5,885	6.0	30,907	6.4	66,906	13.9	1,074	11.0
49	93,347	19.2	5,456	5.8	31,235	6.4	62,112	12.8	884	9.5
50	86,839	17.7	4,968	5.7	30,466	6.2	56,373	11.5	790	9.1
51	82,405	16.6	4,656	5.7	30,712	6.2	51,693	10.4	662	8.0
52	78,612	15.7	4,391	5.6	30,191	6.0	48,421	9.7	663	8.4
53	75,767	15.0	4,249	5.6	30,512	6.1	45,255	9.0	598	7.9
54	70,986	14.0	3,931	5.5	30,667	6.1	40,319	8.0	480	6.8
55	68,677	13.6	3,938	5.7	32,275	6.4	36,402	7.2	481	7.0
56	66,219	13.0	3,741	5.6	32,453	6.4	33,766	6.6	446	6.7
57	65,925	12.9	3,674	5.6	31,794	6.2	34,131	6.7	377	5.7
58	65,368	12.7	3,624	5.5	33,079	6.4	32,289	6.3	406	6.2
59	64,210	12.4	3,716	5.8	33,559	6.5	30,651	5.9	390	6.1
60	61,332	11.6	3,438	5.6	33,952	6.4	27,380	5.2	326	5.3
61	59,766	11.4	3,410	5.7	34,288	6.6	25,478	4.9	298	5.0
62	57,600	11.0	3,202	5.6	33,699	6.4	23,901	4.6	275	4.8
63	56,451	10.7	3,292	5.8	35,838	6.8	20,613	3.9	277	4.9
平成元年	53,689	10.1	3,283	6.1	36,075	6.8	17,614	3.3	257	4.8
2	53,916	10.1	3,393	6.3	36,787	6.9	17,129	3.2	233	4.3
3	53,294	9.9	3,339	6.3	37,767	7.0	15,527	2.9	224	4.2
4	53,053	9.8	3,443	6.5	38,502	7.1	14,551	2.7	219	4.1
5	51,942	9.6	3,523	6.8	39,675	7.3	12,267	2.3	223	4.3
6	54,940	10.1	3,875	7.1	39,484	7.3	15,456	2.8	224	4.1
7	51,947	9.8	3,747	7.2	47,044	8.8	4,903	0.9	226	4.4
8	53,131	10.0	3,872	7.3	39,112	7.3	14,019	2.6	210	4.0
9	53,356	10.0	4,107	7.7	39,797	7.4	13,559	2.5	189	3.5
10	54,421	10.1	4,380	8.0	40,931	7.6	13,490	2.5	195	3.6
11	53,765	9.9	4,437	8.3	41,965	7.8	11,800	2.2	173	3.2
12	54,455	10.0	4,616	8.5	41,724	7.6	12,731	2.3	189	3.5
13	52,585	9.6	4,720	9.0	42,123	7.7	10,462	1.9	172	3.3
14	52,314	9.5	4,637	8.9	42,031	7.6	10,283	1.9	134	2.6
15	50,520	9.2	4,577	9.1	43,850	8.0	6,670	1.2	144	2.9
16	49,789	9.0	4,794	9.6	44,494	8.1	5,295	1.0	130	2.6
17	47,273	8.6	4,679	9.9	46,657	8.5	616	0.1	132	2.8

注) 低体重児について、平成7年以降は2,500g以下から2,500g未満に変更となった。
 周産期死亡数について、平成7年以降は、妊娠満28週以後の死産+生後1週未満の死亡から妊娠満22週以降の死産+生後1週

新生児死亡 (再々掲)		死 産		周産期死亡		婚 姻		離 婚		合 計 特 殊 出生率
実 数	率 出生 千対	実 数	率 出産 千対	実 数	率 出産 千対	実 数	率 人口 千対	実 数	率 人口 千対	
1,226	19.6	6,984	100.6	3,170	50.8	30,719	8.4	3,201	0.87	-
1,060	18.0	6,970	106.0	2,966	50.5	33,607	8.9	3,340	0.89	-
1,078	16.7	7,442	103.2	3,179	49.2	35,659	9.4	3,406	0.89	-
1,048	16.2	7,237	100.8	3,025	46.9	36,871	9.5	3,217	0.83	-
980	15.2	6,952	97.1	2,900	44.9	37,032	9.5	3,094	0.79	1.90
942	14.3	7,553	102.6	2,945	44.6	38,286	9.6	3,024	0.76	-
886	12.6	7,723	98.9	2,940	41.8	41,620	10.2	3,135	0.77	-
856	11.7	7,949	98.4	2,907	39.9	42,408	10.2	3,101	0.75	-
770	10.0	7,705	91.3	2,718	35.4	43,903	10.4	3,181	0.75	-
786	9.5	7,477	83.1	2,611	31.6	43,075	10.0	3,485	0.81	2.15
576	9.3	6,556	96.0	1,906	30.9	44,166	10.1	3,622	0.83	-
714	8.1	6,691	70.7	2,361	26.8	44,407	10.2	3,616	0.83	-
724	8.3	6,665	71.3	2,177	25.1	44,897	10.2	3,662	0.83	-
737	8.3	6,290	66.4	2,082	23.5	46,469	10.3	3,957	0.88	-
660	7.2	6,292	64.6	2,023	22.2	48,698	10.6	4,259	0.93	2.12
632	6.7	6,182	61.1	1,988	20.9	51,705	11.1	4,554	0.98	-
639	6.6	5,999	58.7	1,883	19.6	51,326	10.8	4,489	0.95	-
661	6.8	5,310	51.5	1,691	17.3	48,732	10.1	4,718	0.98	-
568	6.1	5,041	51.2	1,553	16.6	45,664	9.4	4,802	0.99	2.09
542	6.2	4,440	48.6	1,337	15.4	41,916	8.5	5,025	1.02	1.96
413	5.0	4,520	52.0	1,081	13.1	38,805	7.8	5,119	1.03	1.82
407	5.2	3,949	47.8	1,036	13.2	36,390	7.3	5,324	1.06	1.80
376	5.0	3,669	46.2	924	12.2	34,958	6.9	5,535	1.10	1.80
332	4.7	3,348	45.0	837	11.8	34,147	6.7	5,642	1.11	1.75
324	4.7	3,200	44.5	766	11.2	33,280	6.6	5,747	1.13	1.76
297	4.5	3,303	47.5	685	10.3	32,755	6.4	6,400	1.26	1.70
248	3.8	3,223	46.6	625	9.5	33,606	6.6	6,730	1.31	1.75
263	4.0	2,861	41.9	604	9.2	32,888	6.4	7,288	1.41	1.78
249	3.9	2,873	42.8	577	9.0	31,914	6.2	7,368	1.42	1.78
205	3.3	2,657	41.5	496	8.1	31,544	6.0	6,802	1.29	1.75
181	3.0	2,622	42.0	421	7.0	30,576	5.8	7,094	1.36	1.69
166	2.9	2,484	41.3	385	6.7	29,437	5.6	6,713	1.28	1.63
170	3.0	2,408	40.9	409	7.2	30,449	5.8	6,503	1.23	1.60
145	2.7	2,190	39.2	330	6.1	30,626	5.8	6,795	1.28	1.50
140	2.6	2,064	36.9	309	5.7	31,470	5.9	6,622	1.24	1.53
124	2.3	2,005	36.3	278	5.2	32,249	6.0	7,251	1.35	1.47
121	2.3	1,946	35.4	265	5.0	33,005	6.1	7,867	1.46	1.43
116	2.2	1,781	33.2	267	5.1	35,350	6.5	8,157	1.51	1.37
132	2.4	1,678	29.6	259	4.7	35,051	6.4	8,606	1.58	1.43
114	2.2	1,439	27.0	308	5.9	33,492	6.3	7,715	1.45	1.41
114	2.1	1,563	28.6	324	6.1	35,427	6.6	8,533	1.60	1.39
102	1.9	1,521	27.7	327	6.1	34,991	6.5	9,413	1.76	1.37
104	1.9	1,510	27.0	272	5.0	35,727	6.6	10,404	1.93	1.38
85	1.6	1,582	28.6	277	5.1	34,174	6.3	11,065	2.05	1.35
112	2.1	1,578	28.2	288	5.3	34,587	6.3	11,905	2.18	1.38
93	1.8	1,545	28.5	307	5.8	35,124	6.4	12,935	2.36	1.29
76	1.5	1,528	28.4	242	4.6	32,469	5.9	12,884	2.34	1.29
85	1.7	1,453	28.0	285	5.6	31,316	5.7	12,215	2.22	1.25
72	1.4	1,358	26.6	214	4.3	30,241	5.5	11,669	2.12	1.24
64	1.4	1,296	26.7	228	4.8	30,236	5.5	11,369	2.07	1.25

註 未満の死亡に変更となった。

第3表 全国都道府県（14大都市）別人口動態（2 - 1）

都道府県	日本人人口	出生数			死亡数		
		総数	男	女	総数	男	女
全 国	126,204,902	1,062,530	545,032	517,498	1,083,796	584,970	498,826
北海道	5,612,068	41,420	21,104	20,316	49,982	27,800	22,182
青森	1,432,727	10,524	5,380	5,144	14,882	8,211	6,671
岩手	1,379,659	10,545	5,379	5,166	14,638	7,928	6,710
宮城	2,348,339	19,326	9,940	9,386	19,765	10,742	9,023
秋田	1,141,865	7,697	3,845	3,852	13,061	6,959	6,102
山形	1,209,795	9,357	4,766	4,591	13,255	6,934	6,321
福島	2,081,248	17,538	9,008	8,530	20,981	11,416	9,565
茨城	2,937,843	24,244	12,429	11,815	25,839	14,072	11,767
栃木	1,990,257	17,363	8,952	8,411	18,091	9,724	8,367
群馬	1,989,184	17,134	8,812	8,322	18,546	9,850	8,696
埼玉	6,974,003	59,731	30,629	29,102	48,095	26,941	21,154
千葉県	5,983,085	50,588	25,888	24,700	44,021	24,425	19,596
東京都	12,325,038	96,542	49,603	46,939	93,599	51,265	42,334
神奈川県	8,675,683	76,196	39,066	37,130	58,801	33,197	25,604
新潟	2,420,575	18,505	9,490	9,015	24,396	13,006	11,390
富山	1,101,133	8,973	4,694	4,279	10,861	5,741	5,120
石川	1,166,366	10,049	5,162	4,887	10,376	5,484	4,892
福井	810,772	7,148	3,704	3,444	7,772	4,021	3,751
山梨	870,939	7,149	3,687	3,462	8,291	4,439	3,852
長野	2,161,328	18,517	9,527	8,990	21,369	11,268	10,101
岐阜	2,070,404	17,706	8,988	8,718	18,511	9,949	8,562
静岡県	3,721,561	31,908	16,468	15,440	31,747	17,325	14,422
愛知県	7,103,849	67,110	34,324	32,786	52,536	28,572	23,964
三重	1,832,672	15,345	7,759	7,586	17,154	8,998	8,156
滋賀	1,357,591	12,899	6,654	6,245	10,419	5,462	4,957
京都	2,601,322	21,560	11,123	10,437	22,134	11,435	10,699
大阪府	8,640,236	76,111	39,126	36,985	68,648	37,664	30,984
兵庫県	5,504,338	47,273	24,276	22,997	46,657	25,002	21,655
奈良	1,412,450	11,184	5,797	5,387	11,880	6,285	5,595
和歌山	1,030,942	7,835	4,052	3,783	11,251	5,809	5,442
鳥取	603,156	5,012	2,509	2,503	6,303	3,359	2,944
島根	737,753	5,697	2,869	2,828	8,557	4,539	4,018
岡山	1,942,414	16,688	8,755	7,933	18,428	9,707	8,721
広島	2,849,333	24,740	12,775	11,965	25,579	13,702	11,877
山口	1,480,129	11,514	5,874	5,640	16,522	8,681	7,841
徳島	805,743	5,913	3,011	2,902	8,609	4,425	4,184
香川県	1,006,383	8,686	4,396	4,290	10,265	5,406	4,859
愛媛	1,461,038	11,528	5,923	5,605	15,469	8,055	7,414
高松	793,365	5,916	2,973	2,943	9,119	4,802	4,317
福岡	5,011,273	43,421	22,143	21,278	42,675	22,547	20,128
佐賀	863,046	7,508	3,783	3,725	8,546	4,429	4,117
長崎	1,472,955	12,148	6,258	5,890	14,866	7,780	7,086
熊本	1,835,575	15,645	8,026	7,619	17,906	9,234	8,672
大分	1,202,682	9,780	5,028	4,752	12,160	6,297	5,863
宮崎	1,149,818	9,738	4,985	4,753	11,167	5,783	5,384
鹿児島	1,748,272	14,834	7,684	7,150	18,980	9,725	9,255
沖縄	1,354,695	16,115	8,315	7,800	9,021	4,779	4,242
(再掲)		170	93	77	191	129	62
(再掲)		.	.	.	1,875	1,667	208
東京都区部	8,287,439	64,171	32,981	31,190	65,153	35,867	29,286
札幌市	1,874,469	14,184	7,208	6,976	13,105	7,313	5,792
仙台市	1,018,511	9,059	4,716	4,343	6,305	3,491	2,814
さいたま市	1,164,562	10,375	5,347	5,028	7,185	3,989	3,196
千葉市	910,753	8,070	4,142	3,928	5,854	3,336	2,518
横浜市	3,528,423	31,142	16,044	15,098	23,333	13,122	10,211
川崎市	1,308,028	12,845	6,619	6,226	8,034	4,767	3,267
静岡市	694,972	5,470	2,858	2,612	5,974	3,241	2,733
名古屋市	2,167,725	19,046	9,718	9,328	17,396	9,553	7,843
京都市	1,438,668	11,612	5,916	5,696	12,334	6,294	6,040
大阪市	2,527,722	21,913	11,182	10,731	23,555	13,192	10,363
神戸市	1,488,678	12,278	6,323	5,955	12,267	6,703	5,564
広島市	1,142,493	10,919	5,649	5,270	8,150	4,410	3,740
北九州市	983,749	8,196	4,197	3,999	9,205	4,933	4,272
福岡市	1,384,632	12,477	6,378	6,099	8,756	4,635	4,121

(注) 人口は平成17年10月1日現在按分済み人口(国勢調査:総務省統計局)ただし、15大都市については国勢調査資料に基づき、厚生労働省で推計したものである。

自然増加数	乳児死亡数（生後1年未満）			新生児死亡数 （生後4週未満）	死産数		
	総数	男	女		総数	自然	人工
21,266	2,958	1,641	1,317	1,510	31,818	13,502	18,316
8,562	115	64	51	65	1,664	604	1,060
4,358	29	14	15	20	367	154	213
4,093	34	18	16	17	361	153	208
439	54	32	22	24	640	237	403
5,364	17	6	11	8	247	100	147
3,898	18	12	6	10	274	109	165
3,443	42	27	15	20	567	240	327
1,595	68	37	31	33	715	306	409
728	58	37	21	31	485	195	290
1,412	55	28	27	29	491	200	291
11,636	137	78	59	61	1,637	780	857
6,567	147	75	72	76	1,487	774	713
2,943	257	148	109	129	2,839	1,293	1,546
17,395	239	131	108	127	2,062	1,023	1,039
5,891	50	22	28	23	529	253	276
1,888	29	16	13	14	233	123	110
327	30	17	13	14	259	137	122
624	20	12	8	9	191	89	102
1,142	18	11	7	7	195	96	99
2,852	42	20	22	20	479	220	259
805	54	32	22	34	469	243	226
161	99	57	42	56	816	364	452
14,574	202	120	82	98	1,748	777	971
1,809	33	14	19	18	417	178	239
2,480	45	23	22	27	308	169	139
574	54	32	22	36	600	227	373
7,463	198	97	101	106	2,214	844	1,370
616	132	69	63	64	1,296	579	717
696	38	26	12	16	330	165	165
3,416	26	14	12	7	239	87	152
1,291	15	9	6	8	172	67	105
2,860	18	13	5	7	170	61	109
1,740	54	26	28	20	499	172	327
839	64	37	27	35	613	245	368
5,008	32	16	16	15	328	146	182
2,696	18	11	7	11	171	68	103
1,579	24	17	7	13	232	93	139
3,941	32	18	14	19	393	166	227
3,203	15	9	6	7	225	71	154
746	109	58	51	58	1,605	556	1,049
1,038	13	7	6	5	249	93	156
2,718	33	23	10	14	502	187	315
2,261	43	25	18	23	556	172	384
2,380	23	17	6	14	308	95	213
1,429	32	15	17	14	421	122	299
4,146	46	27	19	17	613	205	408
7,094	40	22	18	26	583	257	326
21	4	1	3	2	9	4	5
.	3	1	2	3	10	3	7
982	176	103	73	89	1,916	872	1,044
1,079	38	21	17	25	602	191	411
2,754	22	12	10	10	282	112	170
3,190	27	15	12	13	274	120	154
2,216	20	8	12	10	201	125	76
7,809	97	53	44	47	826	430	396
4,811	35	17	18	19	323	156	167
504	13	10	3	7	173	76	97
1,650	53	31	22	24	536	201	335
722	31	16	15	18	331	122	209
1,642	56	30	26	34	731	275	456
11	29	15	14	15	352	143	209
2,769	20	10	10	10	262	120	142
1,009	25	14	11	9	329	113	216
3,721	25	14	11	13	449	176	273

第3表 全国都道府県（14大都市）別人口動態（2 - 2）

都道府県	周産期死亡数			婚姻件数	離婚件数	出生率 (人口千対)	死亡率 (人口千対)	自然増加率 (人口千対)
	総数	妊娠満22週 以後の死産	早期新生児 死亡(生後 1週未満)					
全 国	5,149	4,058	1,091	714,265	261,917	8.4	8.6	-0.2
北海道	212	166	46	29,708	13,597	7.4	8.9	-1.5
青森	56	38	18	6,584	3,281	7.3	10.4	-3
岩手	69	55	14	6,446	2,506	7.6	10.6	-3
宮城	92	75	17	12,820	4,820	8.2	8.4	-0.2
秋田	36	31	5	4,884	1,856	6.7	11.4	-4.7
山形	42	37	5	5,729	2,048	7.7	11.0	-3.2
福島	69	54	15	10,606	4,366	8.4	10.1	-1.7
茨城	113	90	23	15,534	5,833	8.3	8.8	-0.5
栃木	76	47	29	11,471	4,045	8.7	9.1	-0.4
群馬	86	66	20	10,601	3,948	8.6	9.3	-0.7
埼玉	281	242	39	40,486	14,521	8.6	6.9	1.7
千葉	253	199	54	35,506	12,579	8.5	7.4	1.1
東京	461	370	91	85,382	26,984	7.8	7.6	0.2
神奈川	397	311	86	56,049	18,516	8.8	6.8	2
新潟	94	79	15	11,484	3,601	7.6	10.1	-2.4
富山	36	28	8	5,355	1,735	8.1	9.9	-1.7
石川	52	40	12	6,052	1,907	8.6	8.9	-0.3
福井	29	25	4	4,365	1,395	8.8	9.6	-0.8
山梨	32	27	5	4,531	1,743	8.2	9.5	-1.3
長野	91	76	15	11,644	3,953	8.6	9.9	-1.3
岐阜	105	85	20	10,512	3,564	8.6	8.9	-0.4
静岡	161	123	38	21,056	7,474	8.6	8.5	0
愛知	333	259	74	43,948	13,997	9.4	7.4	2.1
三重	76	65	11	9,640	3,700	8.4	9.4	-1
滋賀	73	52	21	7,732	2,472	9.5	7.7	1.8
京都	108	83	25	14,030	5,116	8.3	8.5	-0.2
大阪	341	263	78	51,744	20,973	8.8	7.9	0.9
兵庫	228	176	52	30,236	11,369	8.6	8.5	0.1
奈良	60	46	14	6,915	2,604	7.9	8.4	-0.5
和歌山	35	30	5	4,956	2,181	7.6	10.9	-3.3
鳥取	34	27	7	3,008	1,192	8.3	10.5	-2.1
島根	31	24	7	3,345	1,124	7.7	11.6	-3.9
岡山	70	58	12	10,098	3,722	8.6	9.5	-0.9
広島	105	77	28	15,728	5,609	8.7	9.0	-0.3
山口	43	32	11	7,306	2,846	7.8	11.2	-3.4
徳島	34	27	7	3,637	1,576	7.3	10.7	-3.3
香川	43	33	10	5,254	2,029	8.6	10.2	-1.6
愛媛	72	55	17	7,246	3,037	7.9	10.6	-2.7
高知	32	26	6	3,705	1,787	7.5	11.5	-4
福岡	209	161	48	28,715	11,567	8.7	8.5	0.1
佐賀	27	22	5	4,155	1,759	8.7	9.9	-1.2
長崎	57	46	11	7,016	2,976	8.2	10.1	-1.8
熊本	68	51	17	9,361	3,718	8.5	9.8	-1.2
大宮	37	27	10	6,101	2,382	8.1	10.1	-2
宮崎	36	26	10	6,022	2,658	8.5	9.7	-1.2
鹿児島	60	49	11	8,754	3,584	8.5	10.9	-2.4
沖縄	90	78	12	8,808	3,667	11.9	6.7	5.2
外	1	1	-
不詳	3	-	3
(再掲)								
東京都	296	234	62	61,898	19,018	7.7	7.9	-0.1
札幌市	63	47	16	11,191	4,791	7.6	7.0	0.6
仙台市	38	31	7	6,610	2,129	8.9	6.2	2.7
さいたま市	37	33	4	7,209	2,168	8.9	6.2	2.7
千葉市	34	29	5	5,440	1,907	8.9	6.4	2.4
横浜市	164	128	36	22,766	7,409	8.8	6.6	2.2
川崎市	64	54	10	10,685	2,935	9.8	6.1	3.7
崎市	32	26	6	3,832	1,365	7.9	8.6	-0.7
名古屋市	86	67	19	14,164	4,785	8.8	8.0	0.8
京都市	54	41	13	8,223	3,050	8.1	8.6	-0.5
大阪市	101	74	27	17,576	7,144	8.7	9.3	-0.6
神戸市	48	36	12	8,358	3,234	8.2	8.2	0
広島市	34	27	7	7,159	2,563	9.6	7.1	2.4
北九州市	41	34	7	5,434	2,438	8.3	9.4	-1
福岡市	59	49	10	9,468	3,271	9.0	6.3	2.7

乳児死亡率 (出生千対)	新生児 死亡率 (出生千対)	死産率(出産千対)			周産期 死亡率 (出産千対)	妊娠満22 週以後の 死産率 (出産千対)	早期新生児 (生後1週未満) 死亡率 (出生千対)	婚姻率 (人口千対)	離婚率 (人口千対)	合計特殊 出生率
		総数	自然	人工						
2.8	1.4	29.1	12.3	16.7	4.8	3.8	1.0	5.7	2.08	1.26
2.8	1.6	38.6	14.0	24.6	5.1	4.0	1.1	5.3	2.42	1.15
2.8	1.9	33.7	14.1	19.6	5.3	3.6	1.7	4.6	2.29	1.29
3.2	1.6	33.1	14.0	19.1	6.5	5.2	1.3	4.7	1.82	1.41
2.8	1.2	32.1	11.9	20.2	4.7	3.9	0.9	5.5	2.05	1.24
2.2	1.0	31.1	12.6	18.5	4.7	4.0	0.6	4.3	1.63	1.34
1.9	1.1	28.4	11.3	17.1	4.5	3.9	0.5	4.7	1.69	1.45
2.4	1.1	31.3	13.3	18.1	3.9	3.1	0.9	5.1	2.10	1.49
2.8	1.4	28.6	12.3	16.4	4.6	3.7	0.9	5.3	1.99	1.32
3.3	1.8	27.2	10.9	16.2	4.4	2.7	1.7	5.8	2.03	1.40
3.2	1.7	27.9	11.3	16.5	5.0	3.8	1.2	5.3	1.98	1.39
2.3	1.0	26.7	12.7	14.0	4.7	4.0	0.7	5.8	2.08	1.22
2.9	1.5	28.6	14.9	13.7	5.0	3.9	1.1	5.9	2.10	1.22
2.7	1.3	28.6	13.0	15.6	4.8	3.8	0.9	6.9	2.19	1.00
3.1	1.7	26.3	13.1	13.3	5.2	4.1	1.1	6.5	2.13	1.19
2.7	1.2	27.8	13.3	14.5	5.1	4.3	0.8	4.7	1.49	1.34
3.2	1.6	25.3	13.4	11.9	4.0	3.1	0.9	4.9	1.58	1.37
3.0	1.4	25.1	13.3	11.8	5.2	4.0	1.2	5.2	1.63	1.35
2.8	1.3	26.0	12.1	13.9	4.0	3.5	0.6	5.4	1.72	1.50
2.5	1.0	26.6	13.1	13.5	4.5	3.8	0.7	5.2	2.00	1.38
2.3	1.1	25.2	11.6	13.6	4.9	4.1	0.8	5.4	1.83	1.46
3.0	1.9	25.8	13.4	12.4	5.9	4.8	1.1	5.1	1.72	1.37
3.1	1.8	24.9	11.1	13.8	5.0	3.8	1.2	5.7	2.01	1.39
3.0	1.5	25.4	11.3	14.1	4.9	3.8	1.1	6.2	1.97	1.34
2.2	1.2	26.5	11.3	15.2	4.9	4.2	0.7	5.3	2.02	1.36
3.5	2.1	23.3	12.8	10.5	5.6	4.0	1.6	5.7	1.82	1.39
2.5	1.7	27.1	10.2	16.8	5.0	3.8	1.2	5.4	1.97	1.18
2.6	1.4	28.3	10.8	17.5	4.5	3.4	1.0	6.0	2.43	1.21
2.8	1.4	26.7	11.9	14.8	4.8	3.7	1.1	5.5	2.07	1.25
3.4	1.4	28.7	14.3	14.3	5.3	4.1	1.3	4.9	1.84	1.19
3.3	0.9	29.6	10.8	18.8	4.5	3.8	0.6	4.8	2.12	1.32
3.0	1.6	33.2	12.9	20.3	6.7	5.4	1.4	5.0	1.98	1.47
3.2	1.2	29.0	10.4	18.6	5.4	4.2	1.2	4.5	1.52	1.50
3.2	1.2	29.0	10.0	19.0	4.2	3.5	0.7	5.2	1.92	1.37
2.6	1.4	24.2	9.7	14.5	4.2	3.1	1.1	5.5	1.97	1.34
2.8	1.3	27.7	12.3	15.4	3.7	2.8	1.0	4.9	1.92	1.38
3.0	1.9	28.1	11.2	16.9	5.7	4.5	1.2	4.5	1.96	1.26
2.8	1.5	26.0	10.4	15.6	4.9	3.8	1.2	5.2	2.02	1.43
2.8	1.6	33.0	13.9	19.0	6.2	4.7	1.5	5.0	2.08	1.35
2.5	1.2	36.6	11.6	25.1	5.4	4.4	1.0	4.7	2.25	1.32
2.5	1.3	35.6	12.3	23.3	4.8	3.7	1.1	5.7	2.31	1.26
1.7	0.7	32.1	12.0	20.1	3.6	2.9	0.7	4.8	2.04	1.48
2.7	1.2	39.7	14.8	24.9	4.7	3.8	0.9	4.8	2.02	1.45
2.7	1.5	34.3	10.6	23.7	4.3	3.2	1.1	5.1	2.03	1.46
2.4	1.4	30.5	9.4	21.1	3.8	2.8	1.0	5.1	1.98	1.40
3.3	1.4	41.4	12.0	29.4	3.7	2.7	1.0	5.2	2.31	1.48
3.1	1.1	39.7	13.3	26.4	4.0	3.3	0.7	5.0	2.05	1.49
2.5	1.6	34.9	15.4	19.5	5.6	4.8	0.7	6.5	2.71	1.72
.
2.7	1.4	29.0	13.2	15.8	4.6	3.6	1.0	7.5	2.29	0.95
2.7	1.8	40.7	12.9	27.8	4.4	3.3	1.1	6.0	2.56	0.98
2.4	1.1	30.2	12.0	18.2	4.2	3.4	0.8	6.5	2.09	1.11
2.6	1.3	25.7	11.3	14.5	3.6	3.2	0.4	6.2	1.86	1.20
2.5	1.2	24.3	15.1	9.2	4.2	3.6	0.6	6.0	2.09	1.21
3.1	1.5	25.8	13.5	12.4	5.2	4.1	1.2	6.5	2.10	1.18
2.7	1.5	24.5	11.8	12.7	5.0	4.2	0.8	8.2	2.24	1.18
2.4	1.3	30.7	13.5	17.2	5.8	4.7	1.1	5.5	1.96	1.22
2.8	1.3	27.4	10.3	17.1	4.5	3.5	1.0	6.5	2.21	1.21
2.7	1.6	27.7	10.2	17.5	4.6	3.5	1.1	5.7	2.12	1.08
2.6	1.6	32.3	12.1	20.1	4.6	3.4	1.2	7.0	2.83	1.15
2.4	1.2	27.9	11.3	16.5	3.9	2.9	1.0	5.6	2.17	1.15
1.8	0.9	23.4	10.7	12.7	3.1	2.5	0.6	6.3	2.24	1.28
3.1	1.1	38.6	13.3	25.3	5.0	4.1	0.9	5.5	2.48	1.30
2.0	1.0	34.7	13.6	21.1	4.7	3.9	0.8	6.8	2.36	1.08

第4表 人口動態総覧、保健所・市区町別

保健所	市区町	出生数						死亡数						
		総数	男	女	(再掲) 低体重児数			総数	男	女	(再掲) 乳児死亡数			
					総数	男	女				総数	男	女	
神戸市	平成15年	50,520	25,935	24,585	4,577	2,164	2,413	43,850	23,563	20,287	144	74	70	
	16	49,789	25,527	24,262	4,794	2,243	2,551	44,494	23,977	20,517	130	83	47	
	17	47,273	24,276	22,997	4,679	2,137	2,542	46,657	25,002	21,655	132	69	63	
	市部	44,340	22,787	21,553	4,418	2,010	2,408	43,003	23,099	19,904	126	67	59	
	郡部	2,933	1,489	1,444	261	127	134	3,654	1,903	1,751	6	2	4	
	神戸市	12,278	6,323	5,955	1,304	589	715	12,267	6,703	5,564	29	15	14	
	東灘区	1,922	974	948	191	85	106	1,298	705	593	2	1	1	
	灘区	1,083	565	518	93	43	50	1,045	566	479	4	-	4	
	兵庫区	812	457	355	94	47	47	1,307	742	565	-	-	-	
	長田区	756	368	388	93	30	63	1,198	676	522	-	-	-	
	須磨区	1,256	672	584	143	67	76	1,329	727	602	1	1	-	
	垂水区	1,887	962	925	205	85	120	1,944	1,055	889	5	4	1	
	北区	1,673	840	833	169	81	88	1,660	884	776	5	1	4	
中央区	855	444	411	92	50	42	1,023	557	466	4	2	2		
西区	2,034	1,041	993	224	101	123	1,463	791	672	8	6	2		
姫路市	姫路市	4,578	2,293	2,285	468	191	277	3,973	2,108	1,865	13	7	6	
尼崎市	尼崎市	4,083	2,127	1,956	414	197	217	4,099	2,200	1,899	10	7	3	
西宮市	西宮市	4,539	2,355	2,184	419	179	240	3,188	1,682	1,506	15	2	13	
芦屋	芦屋市	812	423	389	81	32	49	729	367	362	2	1	1	
伊丹	伊丹市	3,431	1,702	1,729	342	149	193	2,616	1,408	1,208	10	8	2	
	川西市	1,979	955	1,024	194	86	108	1,269	675	594	8	7	1	
	猪名川町	1,247	636	611	131	57	74	1,163	635	528	2	1	1	
宝塚	宝塚市	2,626	1,359	1,267	263	137	126	2,249	1,200	1,049	9	3	6	
	三田市	1,894	982	912	190	101	89	1,587	861	726	5	2	3	
	三田市	732	377	355	73	36	37	662	339	323	4	1	3	
明石	明石市	2,620	1,335	1,285	273	137	136	2,233	1,205	1,028	13	9	4	
	加古川	加古川市	3,631	1,895	1,736	331	168	163	3,232	1,809	1,423	12	9	3
		高砂市	2,290	1,163	1,127	225	118	107	1,961	1,078	883	8	7	1
		稲美町	863	478	385	65	28	37	784	455	329	3	1	2
		播磨町	229	124	105	24	11	13	255	140	115	1	1	-
社	播磨町	249	130	119	17	11	6	232	136	96	-	-	-	
	小野市	2,293	1,193	1,100	215	106	109	2,687	1,396	1,291	11	5	6	
	西脇市	465	237	228	48	21	27	396	209	187	2	2	-	
	三木市	340	177	163	30	14	16	418	222	196	-	-	-	
	加西市	544	282	262	50	24	26	712	384	328	3	1	2	
	社	373	196	177	38	22	16	493	254	239	3	1	2	
	滝野町	204	108	96	18	7	11	178	102	76	2	1	1	
	東条町	145	81	64	11	8	3	102	59	43	-	-	-	
	多加町	51	26	25	5	1	4	88	46	42	-	-	-	
	多加町	171	86	85	15	9	6	300	120	180	1	-	1	
龍野	たつの市	1,523	766	757	122	43	79	1,954	1,012	942	-	-	-	
	宍粟市	648	332	316	55	16	39	823	421	402	-	-	-	
	太子町	359	183	176	22	8	14	505	278	227	-	-	-	
	佐用町	359	168	191	29	13	16	241	123	118	-	-	-	
	安富町	118	66	52	7	1	6	313	159	154	-	-	-	
赤穂	安富町	39	17	22	9	5	4	72	31	41	-	-	-	
	相生市	758	403	355	67	31	36	996	521	475	1	-	1	
	赤穂市	234	133	101	24	13	11	350	193	157	1	-	1	
福崎	上郡町	384	208	176	27	10	17	474	235	239	-	-	-	
	上郡町	140	62	78	16	8	8	172	93	79	-	-	-	
	家島町	652	317	335	56	30	26	909	472	437	2	-	2	
	夢前町	48	28	20	1	1	-	73	43	30	-	-	-	
	市川町	136	59	77	13	10	3	179	92	87	-	-	-	
	福崎町	100	46	54	8	2	6	155	75	80	1	-	1	
豊岡	福香寺	152	83	69	10	4	6	195	98	97	1	-	1	
	神河町	132	61	71	12	8	4	146	76	70	-	-	-	
	神河町	84	40	44	12	5	7	161	88	73	-	-	-	
	豊岡市	1,007	544	463	76	42	34	1,492	792	700	0	-	-	
和田山	香美町	732	401	331	48	29	19	995	530	465	-	-	-	
	新温泉町	149	78	71	12	6	6	286	155	131	-	-	-	
	新温泉町	126	65	61	16	7	9	211	107	104	-	-	-	
柏原	養父市	497	245	252	46	18	28	809	411	398	1	1	-	
	朝来市	225	103	122	26	10	16	377	188	189	-	-	-	
	朝来市	272	142	130	20	8	12	432	223	209	1	1	-	
洲本	篠山市	827	425	402	76	35	41	1,348	700	648	1	1	-	
	丹波市	303	163	140	25	16	9	522	274	248	1	1	-	
	丹波市	524	262	262	51	19	32	826	426	400	-	-	-	
洲本	洲本市	1,118	571	547	126	53	73	1,876	1,016	860	3	1	2	
	南あわじ市	306	154	152	31	15	16	488	263	225	-	-	-	
	淡路市	401	198	203	49	17	32	616	327	289	3	1	2	
	五色町	315	169	146	37	17	20	661	364	297	-	-	-	
洲本市	96	50	46	9	4	5	111	62	49	-	-	-		

平成17年中に合併した市町については、それぞれの合併前の市町の数値を含めて計上した。

数			死産数			周産期死亡数			婚姻 件数	離婚 件数
(再々掲) 新生児死亡数			総数	自然 死産数	人工 死産数	総数	妊娠満22 週以後の 死産数	早期 新生児 死亡数		
総数	男	女								
85	39	46	1,453	669	784	285	225	60	31,316	12,215
72	50	22	1,358	563	795	214	162	52	30,241	11,669
64	31	33	1,296	579	717	228	176	52	30,236	11,369
62	31	31	1,226	546	680	217	167	50	28,572	10,756
2	-	2	70	33	37	11	9	2	1,664	613
15	8	7	352	143	209	48	36	12	8,358	3,234
-	-	-	41	18	23	2	2	-	1,225	403
2	-	2	28	7	21	4	3	1	757	250
-	-	-	38	16	22	4	4	-	723	307
-	-	-	23	5	18	1	1	-	560	244
1	1	-	52	12	40	3	3	-	822	340
2	1	1	56	31	25	8	6	2	1,168	429
3	1	2	38	18	20	9	6	3	1,013	456
3	1	2	34	16	18	7	5	2	910	334
4	4	-	42	20	22	10	6	4	1,180	471
8	4	4	120	65	55	25	20	5	2,871	1,126
6	6	-	128	50	78	28	24	4	3,066	1,190
6	-	6	117	56	61	24	18	6	2,933	940
2	1	1	17	3	14	2	-	2	557	154
5	3	2	88	36	52	12	7	5	2,028	777
4	3	1	56	24	32	8	4	4	1,254	472
1	-	1	28	12	16	4	3	1	683	275
-	-	-	4	-	4	-	-	-	91	30
4	1	3	56	18	38	12	9	3	1,515	620
2	1	1	43	14	29	7	6	1	1,105	443
2	-	2	13	4	9	5	3	2	410	177
7	4	3	67	33	34	16	10	6	1,689	638
2	2	-	129	61	68	15	13	2	2,247	914
2	2	-	88	41	47	10	8	2	1,417	590
-	-	-	23	12	11	4	4	-	544	187
-	-	-	12	5	7	-	-	-	126	61
-	-	-	6	3	3	1	1	-	160	76
4	1	3	61	28	33	12	9	3	1,310	477
1	1	-	12	4	8	3	2	1	253	92
-	-	-	16	8	8	3	3	-	219	79
2	-	2	16	6	10	3	1	2	320	142
1	-	1	6	4	2	1	1	-	188	61
-	-	-	5	2	3	-	-	-	123	30
-	-	-	3	2	1	1	1	-	73	28
-	-	-	1	1	-	1	1	-	31	8
-	-	-	2	1	1	-	-	-	103	37
-	-	-	36	22	14	8	8	-	852	281
-	-	-	18	10	8	2	2	-	353	116
-	-	-	10	6	4	4	4	-	191	54
-	-	-	3	2	1	1	1	-	191	70
-	-	-	4	3	1	1	1	-	96	29
-	-	-	1	1	-	-	-	-	21	12
1	-	1	21	15	6	10	10	-	435	174
1	-	1	8	6	2	4	4	-	163	50
-	-	-	10	8	2	6	6	-	218	93
-	-	-	3	1	2	-	-	-	54	31
2	-	2	14	6	8	4	2	2	410	144
-	-	-	2	1	1	-	-	-	31	15
-	-	-	4	-	4	-	-	-	89	34
1	-	1	-	-	-	1	-	1	59	13
1	-	1	2	1	1	1	1	1	108	36
-	-	-	4	3	1	2	2	-	77	30
-	-	-	2	1	1	-	-	-	46	16
0	-	-	19	9	10	1	1	-	589	198
-	-	-	9	5	4	-	-	-	449	161
-	-	-	7	4	3	1	1	-	85	21
-	-	-	3	-	3	-	-	-	55	16
0	-	-	12	5	7	1	1	-	244	71
-	-	-	6	1	5	-	-	-	109	31
-	-	-	6	4	2	1	1	-	135	40
-	-	-	32	18	14	4	4	-	487	207
-	-	-	11	7	4	1	1	-	175	77
-	-	-	21	11	10	3	3	-	312	130
2	1	1	27	11	16	6	4	2	645	224
-	-	-	6	2	4	1	1	-	186	74
2	1	1	11	4	7	3	1	2	228	71
-	-	-	8	3	5	1	1	-	186	59
-	-	-	2	2	-	1	1	-	45	20

第5表 出生数、性・出生月・保健所・市区町別

保健所	市区町	総数		1月		2月		3月		4月		5月	
		男	女	男	女	男	女	男	女	男	女	男	女
神戸市	平成15年	25,935	24,585	2,222	2,097	2,077	1,895	2,168	2,030	2,058	2,043	2,196	2,035
	16	25,527	24,262	2,174	2,088	2,023	1,983	2,139	2,055	2,093	1,962	2,078	1,994
	17	24,276	22,997	2,147	2,056	1,845	1,787	2,015	1,969	1,953	1,871	2,053	1,843
	市部	22,787	21,553	2,012	1,909	1,711	1,684	1,890	1,845	1,833	1,777	1,917	1,721
	郡部	1,489	1,444	135	147	134	103	125	124	120	94	136	122
	神戸市	6,323	5,955	536	510	466	463	574	483	513	493	500	492
	東灘区	974	948	74	88	79	62	95	71	79	74	82	83
	灘区	565	518	51	40	36	57	47	34	47	42	38	46
	兵庫区	457	355	38	38	38	35	38	23	36	32	42	32
	長田区	368	388	29	28	24	23	34	33	31	31	24	29
	須磨区	672	584	54	43	49	35	59	55	59	48	50	43
	垂水区	962	925	105	91	73	74	83	65	66	75	72	80
北区	840	833	59	59	54	65	80	77	57	76	64	58	
中央区	444	411	42	41	33	34	40	40	36	25	44	39	
西区	1,041	993	84	82	80	78	98	85	102	90	84	82	
姫路市	姫路市	2,293	2,285	194	183	177	179	159	207	186	182	212	200
尼崎市	尼崎市	2,127	1,956	186	160	150	162	188	185	172	157	177	148
西宮市	西宮市	2,355	2,184	212	196	178	175	194	199	193	188	204	142
芦屋市	芦屋市	423	389	36	48	30	22	42	32	29	28	32	29
伊丹	伊丹市	1,702	1,729	158	182	136	133	151	141	152	144	146	123
	伊丹市	955	1,024	90	104	76	86	78	84	89	90	86	69
	川西市	636	611	61	68	50	43	67	49	52	44	45	47
	猪名川町	111	94	7	10	10	4	6	8	11	10	15	7
宝塚	宝塚市	1,359	1,267	105	123	118	90	99	108	109	114	119	113
	宝塚市	982	912	72	90	76	58	68	82	82	80	85	82
	三田市	377	355	33	33	42	32	31	26	27	34	34	31
明石	明石市	1,335	1,285	113	142	104	90	101	98	97	105	113	96
加古川	加古川市	1,895	1,736	161	147	137	134	145	162	159	141	174	150
	加古川市	1,163	1,127	108	91	86	82	87	100	94	101	102	94
	高砂市	478	385	39	32	27	37	33	43	41	27	50	33
	稲美町	124	105	8	10	12	10	12	7	12	5	8	15
	播磨町	130	119	6	14	12	5	13	12	12	8	14	8
社	西脇市	1,193	1,100	133	92	85	89	98	106	91	80	86	89
	西脇市	177	163	18	15	10	16	16	16	13	12	19	14
	三木市	282	262	35	17	17	19	23	20	27	20	12	21
	小野市	237	228	17	18	19	26	17	20	19	28	23	16
	加西市	196	177	29	17	13	7	22	16	11	6	16	16
	社町	108	96	9	12	8	11	12	11	6	6	3	7
	滝野町	81	64	13	2	9	4	4	7	5	4	5	4
	東条町	26	25	1	1	2	1	1	3	-	-	3	2
	多可町	86	85	11	10	7	5	3	13	10	4	5	9
龍野	宍粟市	766	757	66	62	67	55	54	64	62	56	69	56
	たつの市	183	176	12	14	18	9	14	15	10	17	18	13
	たつの市	332	316	31	25	24	32	17	25	24	23	27	23
	太子町	168	191	15	17	20	10	19	18	17	14	17	13
	佐用町	66	52	8	4	3	2	4	3	7	2	5	4
	安富町	17	22	-	2	2	2	-	3	4	-	2	3
赤穂	相生市	403	355	46	36	28	29	32	30	30	28	41	35
	相生市	133	101	10	8	4	11	10	6	10	10	18	10
	赤穂市	208	176	30	16	14	12	15	20	16	13	19	15
	上郡町	62	78	6	12	10	6	7	4	4	5	4	10
福崎	家島町	317	335	35	33	28	31	26	27	21	26	31	29
	家島町	28	20	4	2	1	3	2	1	-	2	6	1
	夢前町	59	77	5	9	8	8	7	9	4	6	5	10
	市川町	46	54	4	4	5	4	2	1	1	2	5	5
	福崎町	83	69	11	4	8	7	9	8	7	9	6	6
	香寺町	61	71	7	9	4	5	4	6	4	2	4	4
	神河町	40	44	4	5	2	4	2	2	5	5	5	3
豊岡	豊岡市	544	463	48	59	35	31	54	29	45	39	55	36
	豊岡市	401	331	36	43	26	20	42	21	37	33	34	28
	香美町	78	71	7	13	5	7	6	4	5	5	12	4
	新温泉町	65	61	5	3	4	4	6	4	3	1	9	4
和田山	養父市	245	252	26	20	23	20	15	21	22	18	10	19
	養父市	103	122	10	10	11	11	7	14	10	6	3	8
	朝来市	142	130	16	10	12	9	8	7	12	12	7	11
柏原	篠山市	425	402	46	22	41	34	32	34	28	33	42	44
	篠山市	163	140	18	8	17	11	18	10	9	10	13	14
	丹波市	262	262	28	14	24	23	14	24	19	23	29	30
洲本	洲本市	571	547	46	41	42	50	51	43	44	39	42	42
	洲本市	154	152	13	16	13	15	16	16	11	7	13	11
	南あわじ市	198	203	12	15	14	24	17	18	15	18	9	15
	淡路市	169	146	17	6	13	10	12	9	15	10	17	13
	五色町	50	46	4	4	2	1	6	-	3	4	3	3

平成17年中に合併した市町については、それぞれの合併前の市町の数値を含めて計上した。

6 月		7 月		8 月		9 月		10 月		11 月		12 月	
男	女	男	女	男	女	男	女	男	女	男	女	男	女
2,151	2,044	2,263	2,128	2,269	2,171	2,118	2,024	2,228	2,055	2,011	1,958	2,174	2,105
1,983	1,909	2,245	2,036	2,174	2,030	2,303	2,106	2,126	2,056	2,076	1,928	2,113	2,115
1,994	1,840	2,065	1,946	2,160	1,995	2,043	1,967	2,046	1,976	1,884	1,841	2,071	1,906
1,875	1,715	1,935	1,807	2,055	1,880	1,918	1,849	1,912	1,864	1,774	1,720	1,955	1,782
119	125	130	139	105	115	125	118	134	112	110	121	116	124
482	467	557	516	576	513	509	529	536	528	511	468	563	493
69	70	81	104	95	80	85	86	77	86	84	67	74	77
47	36	53	37	46	46	45	53	59	43	45	38	51	46
34	43	42	17	44	25	37	30	33	24	32	29	43	27
21	33	31	32	32	37	36	31	31	35	35	38	40	38
54	51	58	67	60	48	52	43	59	49	51	54	67	48
77	70	100	80	73	91	71	78	88	87	74	65	80	69
67	60	75	78	80	69	70	62	72	79	84	80	78	70
26	33	50	27	47	27	35	46	29	38	29	25	33	36
87	71	67	74	99	90	78	100	88	87	77	72	97	82
198	194	186	190	231	195	194	192	197	181	163	190	196	192
181	129	170	154	188	180	204	181	153	193	173	146	185	161
182	162	191	190	203	193	202	167	217	198	185	178	194	196
42	22	33	25	35	37	34	45	40	34	39	25	31	42
141	153	141	163	129	147	137	136	134	134	129	129	148	144
75	91	83	99	66	89	73	83	80	80	66	73	93	76
58	56	49	53	52	49	57	45	48	46	50	49	47	62
8	6	9	11	11	9	7	8	6	8	13	7	8	6
120	94	122	112	118	117	118	94	114	98	92	102	125	102
90	66	83	72	89	83	92	73	82	76	72	80	91	70
30	28	39	40	29	34	26	21	32	22	20	22	34	32
122	121	104	106	123	108	121	113	111	104	112	100	114	102
174	141	181	149	163	125	162	158	159	157	120	144	160	128
111	87	104	89	98	88	106	111	92	98	74	99	101	87
41	32	49	32	52	20	36	34	38	36	32	31	40	28
12	6	15	13	5	10	9	7	15	9	7	8	9	5
10	16	13	15	8	7	11	6	14	14	7	6	10	8
95	99	107	101	108	90	86	81	117	81	92	102	95	90
9	17	18	7	18	9	12	14	19	8	12	18	13	17
26	22	28	24	26	33	22	16	27	25	22	27	17	18
15	15	20	28	24	17	21	14	25	13	16	16	21	17
23	21	10	15	18	15	8	13	13	18	20	17	13	16
10	10	16	8	9	2	7	5	10	7	7	7	11	10
4	4	5	7	2	6	7	9	12	3	5	9	10	5
2	5	1	2	4	2	2	3	2	2	6	1	2	3
6	5	9	10	7	6	7	7	9	5	4	7	8	4
62	58	58	63	52	70	59	69	67	70	71	70	79	64
12	15	19	16	15	16	16	12	16	22	11	17	22	10
27	21	28	22	26	30	27	29	26	29	41	28	34	29
11	14	4	21	8	18	14	17	18	15	9	17	16	17
9	6	5	2	2	5	1	8	7	2	8	7	7	7
3	2	2	2	1	1	1	3	-	2	2	1	-	1
31	19	34	29	37	29	31	43	29	24	37	23	27	30
8	3	15	9	10	9	11	16	14	6	15	7	8	6
20	11	17	17	21	16	12	18	13	13	17	8	14	17
3	5	2	3	6	4	8	9	2	5	5	8	5	7
27	30	31	28	22	22	35	24	20	22	22	30	19	33
3	1	1	2	2	1	4	1	-	1	2	2	3	3
4	8	6	7	5	5	5	4	2	3	3	5	5	3
3	7	4	6	4	1	9	9	3	3	4	8	2	4
9	4	8	3	4	6	7	2	3	6	7	3	4	11
6	8	9	7	5	5	5	7	5	6	3	6	5	6
2	2	3	3	2	4	5	1	7	3	3	6	-	6
39	37	48	28	40	46	38	36	53	46	40	40	49	36
26	27	35	14	30	34	25	26	41	33	28	31	41	21
7	6	6	7	6	5	5	2	9	7	6	4	4	7
6	4	7	7	4	7	8	8	3	6	6	5	4	8
19	26	23	16	27	28	30	25	13	28	23	14	14	17
8	11	6	9	13	12	13	15	3	12	11	8	8	6
11	15	17	7	14	16	17	10	10	16	12	6	6	11
36	35	33	39	38	33	34	27	32	26	32	39	31	36
17	15	8	12	16	11	9	7	12	17	13	14	13	11
19	20	25	27	22	22	25	20	20	9	19	25	18	25
43	53	46	37	70	62	49	47	54	52	43	41	41	40
9	19	13	10	15	14	16	12	13	17	12	9	10	6
17	15	15	13	28	18	17	22	17	16	16	17	21	12
16	13	13	11	17	19	13	11	17	14	12	11	7	19
1	6	5	3	10	11	3	2	7	5	3	4	3	3

第6表 出生数、場所・立会者・保健所・市区町別

保健所	市区町	場 所						立 会 者			
		総 数	病 院	診 療 所	助産所	自 宅	その他	総 数	医 師	助産師	その他
神戸市	平成15年	50,520	27,100	22,925	440	42	13	50,520	49,070	1,444	6
	16	49,789	26,465	22,802	444	66	12	49,789	47,886	1,895	8
	17	47,273	24,325	22,493	390	51	14	47,273	45,568	1,700	5
	市 部	44,340	23,030	20,862	387	47	14	44,340	42,647	1,688	5
	郡 部	2,933	1,295	1,631	3	4	0	2,933	2,921	12	0
	神戸市	12,278	7,254	4,835	171	12	6	12,278	11,961	313	4
	東灘区	1,922	861	1,033	27	1	-	1,922	1,858	64	-
	灘 区	1,083	704	362	17	-	-	1,083	1,060	23	-
	兵庫区	812	637	162	12	1	-	812	803	8	1
	長田区	756	476	257	23	-	-	756	731	25	-
	須磨区	1,256	581	658	14	3	-	1,256	1,234	22	-
垂水区	1,887	1,338	518	28	1	2	1,887	1,777	110	-	
北 区	1,673	695	955	23	-	-	1,673	1,648	25	-	
中央区	855	754	90	9	1	1	855	845	9	1	
西 区	2,034	1,208	800	18	5	3	2,034	2,005	27	2	
姫路市	姫路市	4,578	1,963	2,601	7	4	3	4,578	4,564	14	-
尼崎市	尼崎市	4,083	2,140	1,921	18	4	-	4,083	3,908	175	-
西宮市	西宮市	4,539	2,143	2,331	60	4	1	4,539	3,792	747	-
芦屋	芦屋市	812	278	522	12	-	-	812	763	49	-
伊丹	伊丹市	3,431	1,893	1,494	36	7	1	3,431	3,227	204	-
	川西市	1,979	966	982	26	4	1	1,979	1,809	170	-
	猪名川町	1,247	804	432	8	3	-	1,247	1,219	28	-
	猪名川町	205	123	80	2	-	-	205	199	6	-
宝塚	宝塚市	2,626	1,290	1,288	48	-	-	2,626	2,512	114	-
	三田市	1,894	872	983	39	-	-	1,894	1,797	97	-
	三田市	732	418	305	9	-	-	732	715	17	-
明石	明石市	2,620	1,487	1,113	18	2	-	2,620	2,587	33	-
加古川	加古川市	3,631	1,146	2,462	11	10	2	3,631	3,609	22	-
	高砂市	2,290	737	1,535	9	7	2	2,290	2,273	17	-
	稲美町	863	269	591	1	2	-	863	859	4	-
	播磨町	229	75	152	1	1	-	229	228	1	-
	播磨町	249	65	184	-	-	-	249	249	-	-
社	西脇市	2,293	656	1,632	2	2	1	2,293	2,282	11	-
	三木市	340	84	256	-	-	-	340	338	2	-
	小野市	544	190	352	1	-	1	544	539	5	-
	加西市	465	83	382	-	-	-	465	465	-	-
	社 町	373	148	223	1	1	-	373	370	3	-
	滝野町	204	45	159	-	-	-	204	204	-	-
	東条町	145	28	117	-	-	-	145	144	1	-
	多可町	51	14	37	-	-	-	51	51	-	-
	多可町	171	64	106	-	1	-	171	171	-	-
龍野	宍粟市	1,523	637	882	1	3	-	1,523	1,520	2	1
	たつの市	359	251	106	1	1	-	359	357	1	1
	太子町	648	209	439	-	-	-	648	648	-	-
	佐用町	359	88	269	-	2	-	359	359	-	-
	安富町	118	61	57	-	-	-	118	117	1	-
	安富町	39	28	11	-	-	-	39	39	-	-
赤穂	相生市	758	641	117	-	-	-	758	754	4	-
	赤穂市	234	192	42	-	-	-	234	234	-	-
	上郡町	384	364	20	-	-	-	384	383	1	-
福崎	家島町	140	85	55	-	-	-	140	137	3	-
	夢前町	652	369	283	-	-	-	652	652	-	-
	市川町	48	22	26	-	-	-	48	48	-	-
	福崎町	136	54	82	-	-	-	136	136	-	-
	香寺町	100	62	38	-	-	-	100	100	-	-
	神河町	152	97	55	-	-	-	152	152	-	-
豊岡	豊岡市	132	76	56	-	-	-	132	132	-	-
	香美町	84	58	26	-	-	-	84	84	-	-
	新温泉町	1,007	865	141	1	-	-	1,007	1,003	4	-
	新温泉町	732	656	75	1	-	-	732	728	4	-
和田山	養父市	149	130	19	-	-	-	149	149	-	-
	朝来市	126	79	47	-	-	-	126	126	-	-
	朝来市	497	463	33	1	-	-	497	496	1	-
柏原	養父市	225	205	19	1	-	-	225	225	-	-
	朝来市	272	258	14	-	-	-	272	271	1	-
	丹波市	827	550	273	2	2	-	827	821	6	-
洲本	篠山市	303	175	125	1	2	-	303	301	2	-
	丹波市	524	375	148	1	-	-	524	520	4	-
	洲本市	1,118	550	565	2	1	-	1,118	1,117	1	-
	南あわじ市	306	140	164	1	1	-	306	305	1	-
洲本	淡路市	401	194	207	-	-	-	401	401	-	-
	五色町	315	175	139	1	-	-	315	315	-	-
	五色町	96	41	55	-	-	-	96	96	-	-

平成17年中に合併した市町については、それぞれの合併前の市町の数値を含めて計上した。

第7表 出生数、性・母の年齢(5歳階級)・保健所・市区町別

保健所	市区町	総 数		19歳以下		20～24歳		25～29歳	
		男	女	男	女	男	女	男	女
神戸市	平成15年	25,935	24,585	414	442	2,918	2,770	9,283	8,648
	16	25,527	24,262	395	369	2,734	2,674	8,377	8,147
	17	24,276	22,997	392	344	2,620	2,442	7,630	7,169
	市 部	22,787	21,553	370	313	2,434	2,251	7,121	6,687
	郡 部	1,489	1,444	22	31	186	191	509	482
	神戸市	6,323	5,955	98	79	640	610	1,930	1,782
	東灘区	974	948	6	4	63	67	240	250
	灘 区	565	518	3	5	33	39	160	167
	兵庫区	457	355	12	6	69	49	139	115
	長田区	368	388	16	6	55	68	121	117
	須磨区	672	584	9	6	76	65	205	159
垂水区	962	925	23	16	103	80	324	323	
北区	840	833	13	19	86	82	249	255	
中央区	444	411	5	2	64	54	129	107	
西区	1,041	993	11	15	91	106	363	289	
姫路市	姫 路 市	2,293	2,285	47	41	297	242	738	762
尼崎市	尼 崎 市	2,127	1,956	50	44	243	236	668	600
西宮市	西 宮 市	2,355	2,184	26	13	156	140	669	608
芦屋市	芦 屋 市	423	389	-	1	10	10	112	105
伊 丹	伊 丹 市	1,702	1,729	23	22	160	156	522	517
	伊 丹 市	955	1,024	17	13	111	97	312	334
	川 西 市	636	611	5	7	44	55	178	163
	猪名川町	111	94	1	2	5	4	32	20
宝 塚	宝 塚 市	1,359	1,267	13	10	96	114	368	344
	宝 塚 市	982	912	5	6	67	70	265	249
	三 田 市	377	355	8	4	29	44	103	95
明 石	明 石 市	1,335	1,285	20	23	159	132	436	407
加古川	加古川市	1,895	1,736	37	34	249	197	637	611
	加古川市	1,163	1,127	20	17	150	117	387	403
	高 砂 市	478	385	14	13	66	53	167	133
	稲 美 町	124	105	2	2	14	10	39	32
	播 磨 町	130	119	1	2	19	17	44	43
社	西 脇 市	1,193	1,100	13	11	147	156	401	356
	西 脇 市	177	163	-	-	29	27	60	50
	三 木 市	282	262	5	3	35	35	101	85
	小 野 市	237	228	-	3	30	30	69	75
	加 西 市	196	177	2	2	19	25	59	55
	社 市	108	96	2	2	14	10	37	31
	滝 野 町	81	64	-	-	9	7	31	22
	東 条 町	26	25	1	-	2	9	12	6
多 可 町	86	85	3	1	9	13	32	32	
龍 野	龍 野 市	766	757	12	15	90	96	281	277
	宍 粟 市	183	176	3	2	20	29	76	66
	たつの市	332	316	6	6	33	32	118	119
	太 子 町	168	191	-	5	25	25	55	64
	佐 用 町	66	52	3	2	10	8	23	16
安 富 町	17	22	-	-	2	2	9	12	
赤 穂	赤 穂 市	403	355	9	6	67	61	137	124
	相 生 市	133	101	3	1	20	20	51	35
	赤 穂 市	208	176	5	3	35	34	70	60
上 郡 町	62	78	1	2	12	7	16	29	
福 崎	福 崎 市	317	335	5	8	41	45	109	114
	家 島 町	28	20	-	-	5	5	11	5
	夢 前 町	59	77	-	1	6	12	18	27
	市 川 町	46	54	1	2	7	8	15	18
	福 崎 町	83	69	1	4	11	3	23	24
	香 寺 町	61	71	2	1	7	10	27	24
神 河 町	40	44	1	-	5	7	15	16	
豊 岡	豊 岡 市	544	463	8	12	83	64	179	150
	豊 岡 市	401	331	6	8	66	40	124	109
	香 美 町	78	71	2	1	9	10	32	22
新温泉町	65	61	-	3	8	14	23	19	
和 田 山	和 田 山 市	245	252	7	4	28	44	88	79
	養 父 市	103	122	3	2	9	26	35	34
	朝 来 市	142	130	4	2	19	18	53	45
柏 原	柏 原 市	425	402	10	7	68	56	140	145
	篠 山 市	163	140	6	2	24	18	54	49
	丹 波 市	262	262	4	5	44	38	86	96
洲 本	洲 本 市	571	547	14	14	86	83	215	188
	洲 本 市	154	152	4	5	25	23	53	53
	南あわじ市	198	203	6	4	26	29	83	71
	淡 路 市	169	146	3	4	28	21	64	44
	五 色 町	50	46	1	1	7	10	15	20

平成17年中に合併した市町については、それぞれの合併前の市町の数値を含めて計上した。

3 0 ~ 3 4 歳		3 5 ~ 3 9 歳		4 0 ~ 4 4 歳		4 5 歳以上		不 詳	
男	女	男	女	男	女	男	女	男	女
9,844	9,398	3,139	2,980	329	335	8	11	-	1
10,206	9,454	3,410	3,222	395	388	10	8	-	-
9,758	9,289	3,477	3,360	387	375	12	18	-	-
9,174	8,748	3,304	3,181	372	356	12	17	-	-
584	541	173	179	15	19	-	1	-	-
2,579	2,413	961	946	111	116	4	9	-	-
446	417	185	188	33	22	1	-	-	-
268	201	88	90	12	14	1	2	-	-
163	117	63	58	11	8	-	2	-	-
131	131	42	58	3	8	-	-	-	-
270	254	104	90	8	10	-	-	-	-
377	375	126	117	9	13	-	1	-	-
335	348	143	115	12	13	2	1	-	-
172	167	69	70	5	10	-	1	-	-
417	403	141	160	18	18	-	2	-	-
888	922	299	285	23	30	1	3	-	-
825	733	309	313	30	29	2	1	-	-
1,069	986	395	399	39	37	1	1	-	-
192	179	93	81	16	13	-	-	-	-
698	740	266	268	31	25	2	1	-	-
366	428	136	136	11	15	2	1	-	-
288	270	104	108	17	8	-	-	-	-
44	42	26	24	3	2	-	-	-	-
632	581	234	206	16	12	-	-	-	-
465	430	169	148	11	9	-	-	-	-
167	151	65	58	5	3	-	-	-	-
505	523	192	179	23	21	-	-	-	-
715	669	221	201	35	23	1	1	-	-
446	439	141	137	19	14	-	-	-	-
168	143	49	37	13	6	1	-	-	-
48	47	20	14	1	-	-	-	-	-
53	40	11	13	2	3	-	1	-	-
465	420	154	133	13	23	-	1	-	-
60	59	26	22	2	5	-	-	-	-
99	87	38	42	4	9	-	1	-	-
105	100	32	17	1	3	-	-	-	-
83	72	29	20	4	3	-	-	-	-
47	37	8	14	-	2	-	-	-	-
33	30	7	5	1	-	-	-	-	-
7	6	3	3	1	1	-	-	-	-
31	29	11	10	-	-	-	-	-	-
296	279	79	78	8	12	-	-	-	-
68	58	15	17	1	4	-	-	-	-
130	117	39	37	6	5	-	-	-	-
73	81	14	15	1	1	-	-	-	-
20	17	10	7	-	2	-	-	-	-
5	6	1	2	-	-	-	-	-	-
135	122	49	35	5	7	1	-	-	-
38	34	20	10	1	1	-	-	-	-
77	59	17	15	3	5	1	-	-	-
20	29	12	10	1	1	-	-	-	-
132	123	27	41	3	4	-	-	-	-
8	8	4	1	-	1	-	-	-	-
28	22	7	14	-	1	-	-	-	-
19	15	4	10	-	1	-	-	-	-
42	30	4	8	2	-	-	-	-	-
22	33	3	3	-	-	-	-	-	-
13	15	5	5	1	1	-	-	-	-
193	173	69	59	12	5	-	-	-	-
142	128	53	43	10	3	-	-	-	-
26	29	8	8	1	1	-	-	-	-
25	16	8	8	1	1	-	-	-	-
92	89	26	32	4	4	-	-	-	-
42	43	13	15	1	2	-	-	-	-
50	46	13	17	3	2	-	-	-	-
152	140	43	50	12	4	-	-	-	-
56	53	17	17	6	1	-	-	-	-
96	87	26	33	6	3	-	-	-	-
190	197	60	54	6	10	-	1	-	-
53	53	18	14	1	4	-	-	-	-
65	80	15	16	3	3	-	-	-	-
52	55	20	19	2	2	-	1	-	-
20	9	7	5	-	1	-	-	-	-

第8表 出生数、性・出産順位・保健所・市区町別

保健所	市区町	総数		第1児		第2児		第3児		第4児		第5児		第6児以上	
		男	女	男	女	男	女	男	女	男	女	男	女	男	女
神戸市	平成15年	25,935	24,585	12,465	11,841	9,848	9,339	2,956	2,794	528	499	92	87	46	25
	16	25,527	24,262	12,255	11,737	9,790	9,259	2,833	2,632	497	486	109	107	43	41
	17	24,276	22,997	11,516	10,891	9,253	8,812	2,885	2,725	498	450	88	86	36	33
	市部	22,787	21,553	10,921	10,258	8,631	8,265	2,657	2,510	461	410	83	77	34	33
	郡部	1,489	1,444	595	633	622	547	228	215	37	40	5	9	2	-
	神戸市	6,323	5,955	3,122	2,854	2,350	2,305	706	652	115	104	23	27	7	13
	東灘区	974	948	489	464	373	388	99	80	11	13	2	2	-	1
	灘区	565	518	300	259	193	200	65	53	5	5	1	1	1	-
	兵庫区	457	355	238	189	147	119	54	34	14	8	3	2	1	3
	長田区	368	388	184	183	125	144	42	50	12	5	3	4	2	2
	須磨区	672	584	321	270	248	220	85	81	12	8	4	5	2	-
	垂水区	962	925	483	438	365	375	101	87	10	16	2	6	1	3
北区	840	833	363	362	326	347	123	105	24	16	4	2	-	1	
中央区	444	411	246	224	158	129	33	44	6	11	1	2	-	1	
西区	1,041	993	498	465	415	383	104	118	21	22	3	3	-	2	
姫路市	姫路市	2,293	2,285	1,051	1,059	913	876	265	285	48	51	10	11	6	3
尼崎市	尼崎市	2,127	1,956	1,060	1,001	763	675	245	220	48	47	8	8	3	5
西宮市	西宮市	2,355	2,184	1,179	1,071	898	850	228	222	38	34	9	3	3	4
芦屋市	芦屋市	423	389	220	207	162	146	35	29	6	7	-	-	-	-
伊丹	伊丹市	1,702	1,729	870	796	622	700	178	202	27	27	4	3	1	1
	伊西市	955	1,024	525	483	323	402	89	120	14	17	4	1	-	1
	川西市	636	611	302	281	257	250	65	70	11	8	-	2	1	-
	猪名川町	111	94	43	32	42	48	24	12	2	2	-	-	-	-
宝塚	宝塚市	1,359	1,267	645	612	521	499	161	129	26	22	4	4	2	1
	三田市	982	912	476	461	373	360	113	80	17	9	2	1	1	1
	三田市	377	355	169	151	148	139	48	49	9	13	2	3	1	-
明石	明石市	1,335	1,285	643	641	516	477	137	139	26	21	6	2	7	5
加古川	加古川市	1,895	1,736	854	798	747	666	243	234	46	29	4	9	1	-
	高砂市	1,163	1,127	529	519	471	433	134	154	26	16	2	5	1	-
	稲美町	478	385	218	176	173	154	71	47	16	7	-	1	-	-
	稲美町	124	105	52	48	48	34	21	21	2	1	1	1	-	-
	播磨町	130	119	55	55	45	45	17	12	2	5	1	2	-	-
社	西脇市	1,193	1,100	483	485	482	427	193	158	25	25	7	5	3	-
	三木市	177	163	78	74	67	59	26	24	5	4	-	2	1	-
	小野市	282	262	109	122	113	95	48	39	9	5	3	1	-	-
	加西市	237	228	94	86	94	107	47	29	1	5	1	1	-	-
	加西市	196	177	75	77	81	65	32	29	5	6	2	-	1	-
	社町	108	96	49	50	45	33	14	12	-	1	-	-	-	-
	滝野町	81	64	41	27	31	28	7	7	1	2	-	-	1	-
	東条町	26	25	7	16	15	8	3	1	1	-	-	-	-	-
	多可町	86	85	30	33	36	32	16	17	3	2	1	1	-	-
龍野	六栗市	766	757	326	342	306	300	109	92	22	19	2	4	1	-
	たつの市	183	176	71	73	76	67	28	26	6	8	2	2	-	-
	太子町	332	316	140	138	133	135	47	35	11	7	-	1	1	-
	佐用町	168	191	79	94	67	71	19	25	3	1	-	-	-	-
	安富町	66	52	31	26	22	20	12	5	1	1	-	-	-	-
	安富町	17	22	5	11	8	7	3	1	1	2	-	1	-	-
赤穂	相生市	403	355	176	164	156	137	56	44	15	10	-	-	-	-
	赤穂市	133	101	59	55	54	36	16	7	4	3	-	-	-	-
	上郡町	208	176	92	82	78	60	33	29	5	5	-	-	-	-
福崎	家島町	62	78	25	27	24	41	7	8	6	2	-	-	-	-
	家島町	317	335	117	137	137	128	53	52	9	16	-	2	1	-
	夢前町	28	20	10	9	10	6	8	3	-	1	-	1	-	-
	市川町	59	77	19	31	25	26	13	13	2	7	-	-	-	-
	福崎町	46	54	15	22	25	22	5	8	1	2	-	-	-	-
	香寺町	83	69	29	31	33	27	18	8	2	3	-	-	1	-
豊岡	神河町	61	71	30	28	26	35	3	7	2	1	-	-	-	-
	神河町	40	44	14	16	18	12	6	13	2	2	-	1	-	-
	豊岡市	544	463	243	196	219	169	65	88	13	8	4	2	-	-
	香美町	401	331	195	140	155	131	42	54	7	5	2	1	-	-
和田山	新温泉町	78	71	22	26	36	27	14	17	5	1	1	-	-	-
	新温泉町	65	61	26	30	28	11	9	17	1	2	1	1	-	-
	養父市	245	252	105	99	87	116	48	31	5	5	-	1	-	-
柏原	朝来市	103	122	45	52	33	55	23	12	2	3	-	-	-	-
	朝来市	142	130	60	47	54	61	25	19	3	2	-	1	-	-
洲本	篠山市	425	402	167	184	154	127	86	77	15	12	2	1	1	1
	丹波市	163	140	58	70	67	39	30	24	7	6	1	-	-	1
	丹波市	262	262	109	114	87	88	56	53	8	6	1	1	1	-
洲本	洲本市	571	547	255	245	220	214	77	71	14	13	5	4	-	-
	南あわじ市	154	152	80	75	54	53	16	16	4	6	-	2	-	-
	淡路市	198	203	90	92	74	75	28	32	3	3	3	1	-	-
	淡路市	169	146	72	57	64	72	24	15	7	2	2	-	-	-
	五色町	50	46	13	21	28	14	9	8	-	2	-	1	-	-

注) 出産順位とは同じ母親がこれまでに出産した児の総数(妊娠満22週以後の死産胎を含む。)について数えた順位である。
平成17年中に合併した市町については、それぞれの合併前の市町の数値を含めて計上した。

第9表 出生数、性・出生時の体重・保健所・市区町別

保健所	市区町	総 数		500g未満		500g～999g		1,000g～1,499g		1,500g～1,999g		
		男	女	男	女	男	女	男	女	男	女	
神戸市	平成15年	25,935	24,585	7	10	85	64	140	126	341	282	
	16	25,527	24,262	3	8	83	68	137	140	329	307	
	17	24,276	22,997	7	7	61	73	139	125	355	340	
	市 部	22,787	21,553	7	6	60	69	129	118	341	324	
	郡 部	1,489	1,444	-	1	1	4	10	7	14	16	
	神戸市	6,323	5,955	2	2	26	19	35	39	91	107	
	東灘区	974	948	-	-	4	3	5	2	9	7	
	灘 区	565	518	-	-	3	-	1	4	7	11	
	兵庫区	457	355	1	-	2	1	4	4	4	5	
	長田区	368	388	-	-	2	2	2	3	6	22	
	須磨区	672	584	-	-	2	3	4	9	9	9	
	垂水区	962	925	-	1	1	-	6	6	18	17	
	北区	840	833	1	1	2	4	5	5	12	12	
	中央区	444	411	-	-	4	2	2	-	8	6	
	西区	1,041	993	-	-	6	4	6	6	18	18	
	姫路市	姫路市	2,293	2,285	1	1	3	6	11	9	32	30
	尼崎市	尼崎市	2,127	1,956	1	-	7	7	13	10	34	32
西宮市	西宮市	2,355	2,184	-	2	3	8	12	7	30	39	
芦屋市	芦屋市	423	389	-	-	-	3	2	3	6	6	
伊丹	伊丹市	1,702	1,729	1	-	4	6	8	14	27	17	
	川西市	955	1,024	1	-	4	3	6	9	14	9	
	猪名川町	636	611	-	-	-	3	2	5	13	7	
		111	94	-	-	-	-	-	-	-	1	
宝塚	宝塚市	1,359	1,267	-	-	5	6	9	8	21	10	
	三田市	982	912	-	-	4	5	7	6	15	7	
		377	355	-	-	1	1	2	2	6	3	
明石	明石市	1,335	1,285	1	-	6	4	14	4	24	17	
加古川	加古川市	1,895	1,736	1	-	-	2	6	9	35	19	
	高砂市	1,163	1,127	1	-	-	1	5	5	28	15	
	稲美町	478	385	-	-	-	-	-	3	5	3	
	播磨町	124	105	-	-	-	-	1	1	2	-	
		130	119	-	-	-	1	-	-	-	1	
社	西脇市	1,193	1,100	-	-	1	3	8	5	19	12	
	三木市	177	163	-	-	-	-	-	-	3	1	
	小野市	282	262	-	-	-	1	1	2	5	6	
	加西市	237	228	-	-	1	-	-	-	3	2	
	加社町	196	177	-	-	-	1	2	1	5	2	
	滝野町	108	96	-	-	-	-	-	2	1	1	
	滝東町	81	64	-	-	-	-	2	-	-	-	
	多可町	26	25	-	-	-	1	-	-	1	-	
龍野	穴粟市	86	85	-	-	-	-	3	-	1	-	
	たつの市	766	757	-	1	2	4	2	6	7	11	
	太子町	183	176	-	-	-	2	-	1	1	2	
	佐用町	332	316	-	-	1	2	1	4	1	5	
	安富町	168	191	-	1	1	-	1	1	2	3	
		66	52	-	-	-	-	-	-	-	1	
赤穂	相生市	17	22	-	-	-	-	-	-	3	-	
	赤穂市	403	355	-	1	-	-	2	1	7	4	
	上郡町	133	101	-	1	-	-	1	-	2	1	
福崎	相赤市	208	176	-	-	-	-	1	1	4	2	
	家島町	62	78	-	-	-	-	-	-	1	1	
	夢前町	317	335	-	-	-	1	2	3	1	6	
	市川町	28	20	-	-	-	-	-	-	-	-	
	福香寺町	59	77	-	-	-	-	1	1	1	-	
	香河町	46	54	-	-	-	-	1	1	-	1	
		83	69	-	-	-	-	-	-	-	2	
豊岡	新温泉町	61	71	-	-	-	-	-	-	-	2	
	豊岡市	40	44	-	-	-	1	-	1	-	1	
	香美町	544	463	-	-	1	-	4	1	6	6	
	新温泉町	401	331	-	-	1	-	3	1	4	4	
和田山	豊岡市	78	71	-	-	-	-	-	-	2	-	
	養父市	245	252	-	-	-	1	1	1	3	1	
	朝来市	103	122	-	-	-	-	-	1	1	1	
柏原	朝来市	142	130	-	-	-	1	1	-	2	-	
	篠山市	425	402	-	-	1	1	3	1	1	6	
	丹波市	163	140	-	-	1	-	1	-	1	2	
洲本	洲本市	262	262	-	-	-	1	2	1	-	4	
	洲本市	571	547	-	-	2	2	7	4	11	17	
	南あわじ市	154	152	-	-	1	-	-	-	3	3	
	淡路市	198	203	-	-	-	1	4	2	5	8	
	五色町	169	146	-	-	1	-	3	2	3	6	
	50	46	-	-	-	1	-	-	-	-		

平成17年中に合併した市町については、それぞれの合併前の市町の数値を含めて計上した。

2,000g ~ 2,499g		2,500g ~ 2,999g		3,000g ~ 3,499g		3,500g ~ 3,999g		4,000g以上		不詳	
男	女	男	女	男	女	男	女	男	女	男	女
1,591	1,931	8,719	9,845	11,381	9,978	3,332	2,179	334	168	5	2
1,691	2,028	8,808	9,879	11,014	9,629	3,150	2,025	301	174	11	4
1,575	1,997	8,373	9,462	10,523	8,856	2,949	1,978	291	153	3	6
1,473	1,891	7,917	8,915	9,859	8,254	2,725	1,829	273	141	3	6
102	106	456	547	664	602	224	149	18	12	-	-
435	548	2,280	2,548	2,680	2,196	704	464	69	28	1	4
67	94	339	413	422	340	113	82	15	7	-	-
32	35	199	230	249	197	70	41	4	-	-	-
36	37	156	154	191	126	56	25	7	2	-	1
20	36	131	152	172	146	31	24	4	3	-	-
52	55	268	261	262	203	69	42	6	2	-	-
60	96	363	388	395	341	108	73	11	3	-	-
61	66	307	347	358	320	86	75	8	3	-	-
36	34	154	187	179	150	55	26	6	5	-	1
71	95	363	416	452	373	116	76	8	3	1	2
144	231	756	880	1,026	912	290	197	29	19	1	-
142	168	730	787	923	762	255	174	21	15	1	1
134	184	837	878	1,010	855	304	198	25	12	-	1
24	37	134	143	181	159	70	36	6	2	-	-
109	156	580	680	770	692	183	150	20	14	-	-
61	87	326	409	436	412	98	87	9	8	-	-
42	59	220	240	281	238	69	53	9	6	-	-
6	10	34	31	53	42	16	10	2	-	-	-
102	102	479	547	562	479	165	102	16	13	-	-
75	71	322	393	422	345	125	72	12	13	-	-
27	31	157	154	140	134	40	30	4	-	-	-
92	111	457	558	582	478	141	106	18	7	-	-
126	133	624	728	843	674	236	165	24	6	-	-
84	86	374	476	512	442	145	97	14	5	-	-
23	31	166	173	223	139	55	36	6	-	-	-
8	12	45	35	50	41	16	16	2	-	-	-
11	4	39	44	58	52	20	16	2	1	-	-
78	89	419	477	520	404	140	103	8	7	-	-
11	15	70	80	73	59	17	8	3	-	-	-
18	17	104	113	116	96	37	26	1	1	-	-
17	25	71	97	119	77	25	23	1	4	-	-
15	12	84	78	70	61	18	21	2	1	-	-
6	8	28	36	52	37	21	11	-	1	-	-
6	3	23	28	40	30	10	3	-	-	-	-
-	3	14	9	8	10	3	2	-	-	-	-
5	6	25	36	42	34	9	9	1	-	-	-
32	57	243	309	353	292	113	70	14	7	-	-
7	9	60	74	97	71	14	16	4	1	-	-
13	28	107	133	149	110	53	30	7	4	-	-
9	11	45	73	75	83	33	17	2	2	-	-
1	5	26	24	27	16	11	6	1	-	-	-
2	4	5	5	5	12	2	1	-	-	-	-
22	30	145	163	170	137	49	18	8	1	-	-
10	9	53	43	48	41	17	5	2	1	-	-
5	14	74	84	91	68	27	7	6	-	-	-
7	7	18	36	31	28	5	6	-	-	-	-
27	16	96	110	138	155	49	38	4	6	-	-
1	-	11	8	8	5	7	6	1	1	-	-
8	2	16	30	24	36	9	6	-	2	-	-
1	4	12	13	24	29	7	6	1	-	-	-
4	4	31	27	35	28	12	7	1	1	-	-
8	2	15	20	28	39	10	8	-	-	-	-
5	4	11	12	19	18	4	5	1	2	-	-
31	27	185	193	225	195	86	37	6	4	-	-
21	14	141	135	164	149	65	26	2	2	-	-
4	6	22	39	37	22	11	2	2	2	-	-
6	7	22	19	24	24	10	9	2	-	-	-
14	25	69	100	107	92	43	29	8	3	-	-
9	14	28	47	50	46	12	12	3	1	-	-
5	11	41	53	57	46	31	17	5	2	-	-
30	33	143	160	188	156	52	41	7	4	-	-
13	7	54	54	66	55	23	20	4	2	-	-
17	26	89	106	122	101	29	21	3	2	-	-
33	50	196	201	245	218	69	50	8	5	-	-
11	13	48	64	75	59	13	11	3	2	-	-
8	21	72	68	78	83	27	19	4	1	-	-
10	12	62	47	68	60	21	17	1	2	-	-
4	4	14	22	24	16	8	3	-	-	-	-

第10表 死亡数、性・年齢（5歳階級）・保健所・市区町別

保健所	市区町	総数		5歳未満		5-9歳		10-14歳		15-19歳		20-24歳		25-29歳		30-34歳		35-39歳		40-44歳		45-49歳	
		男	女	男	女	男	女	男	女	男	女	男	女	男	女	男	女	男	女	男	女	男	女
平成一 6 17	平成15年	23,563	20,287	104	95	11	10	18	16	58	27	122	40	146	53	150	87	191	119	286	141	458	200
	16	23,977	20,517	108	71	18	11	16	10	55	31	82	48	122	64	167	92	191	138	275	158	422	225
	17	25,002	21,655	97	84	13	15	16	12	66	39	100	61	124	53	151	112	213	120	277	158	440	224
	市部	23,099	19,904	94	80	11	14	12	12	62	37	89	58	118	50	135	106	200	111	255	146	403	206
	郡部	1,903	1,751	3	4	2	1	4	-	4	2	11	3	6	3	16	6	13	9	22	12	37	18
	神戸市	6,703	5,564	20	20	1	3	7	4	15	8	30	18	32	17	39	28	49	37	72	41	110	56
	東灘区	705	593	2	1	-	-	1	1	1	-	2	2	3	7	4	4	8	1	9	4	12	7
	灘区	566	479	1	4	-	-	-	-	-	-	4	-	2	-	4	-	3	6	4	5	7	5
	兵庫区	742	565	-	-	-	1	1	-	-	-	3	1	4	-	3	3	6	3	5	6	17	2
	長田区	676	522	-	-	-	-	-	-	1	-	1	-	3	-	7	2	5	2	6	2	11	2
須磨区	727	602	2	-	-	-	-	-	2	-	5	3	8	2	3	4	3	2	9	5	7	10	
垂水区	1,055	889	5	3	-	-	2	-	4	1	7	2	3	-	7	5	4	6	12	4	18	6	
北区	884	776	1	4	-	-	2	2	3	2	4	6	4	3	5	4	6	6	10	5	17	6	
中央区	557	466	3	4	-	1	-	-	4	1	-	2	2	2	3	2	5	5	8	4	11	3	
西区	791	672	6	4	1	1	1	1	1	3	4	2	3	3	3	4	9	6	9	6	10	15	
姫路市	姫路市	2,108	1,865	10	9	2	1	3	-	6	4	5	5	9	5	20	8	21	10	25	12	34	16
尼崎市	尼崎市	2,200	1,899	10	6	2	-	1	-	2	-	8	4	12	4	7	9	23	9	29	17	32	17
西宮市	西宮市	1,682	1,506	2	14	1	3	-	-	2	5	4	4	6	2	11	15	12	9	24	15	43	23
芦屋市	芦屋市	367	362	2	1	-	-	-	-	2	-	1	-	-	1	1	2	4	2	6	3	8	1
伊丹市	伊丹市	1,408	1,208	11	4	-	1	1	4	9	3	6	3	8	4	14	11	23	12	14	8	30	13
川西市	川西市	675	594	9	2	-	-	-	3	5	1	-	2	2	3	7	6	14	6	8	5	15	8
猪名川町	猪名川町	635	528	2	2	-	1	1	1	4	1	4	1	5	-	6	3	8	4	4	1	12	4
宝塚市	宝塚市	86	86	-	-	-	-	-	-	-	1	2	-	1	1	1	2	1	2	2	2	3	1
宝塚市	宝塚市	1,200	1,049	5	9	-	-	-	1	7	7	5	5	9	4	3	10	8	6	14	12	26	19
三田市	三田市	861	726	4	4	-	-	-	1	4	2	1	3	4	3	2	7	5	2	11	8	16	12
明石市	明石市	339	323	1	5	-	-	-	-	3	5	4	2	5	1	1	3	3	4	3	4	10	7
明石市	明石市	1,205	1,028	12	4	1	1	-	2	1	6	-	12	5	12	5	13	4	15	11	24	10	
加古川市	加古川市	1,809	1,423	11	4	2	1	-	2	6	3	9	4	14	4	12	10	19	7	15	15	32	23
高砂市	高砂市	1,078	883	8	1	1	-	-	1	4	1	8	4	10	2	7	5	12	4	10	11	19	14
稲美町	稲美町	455	329	2	3	1	-	-	1	2	2	-	-	4	1	2	3	5	1	3	1	10	7
播磨町	播磨町	140	115	1	-	-	-	-	-	-	-	1	-	-	-	1	1	-	1	1	2	1	-
社町	社町	136	96	-	-	-	1	-	-	-	-	-	-	-	1	2	1	1	1	1	2	2	
西脇市	西脇市	1,396	1,291	7	6	1	-	-	-	2	1	6	4	7	-	7	4	8	7	19	7	25	12
三木市	三木市	222	196	-	-	-	-	-	-	-	-	1	-	1	-	2	1	1	-	3	1	2	4
小野市	小野市	384	328	1	2	1	-	-	-	1	-	3	2	-	1	1	2	1	3	3	6	4	
加西市	加西市	209	187	4	-	-	-	-	1	-	1	-	1	-	-	-	-	1	3	1	3	-	
社町	社町	254	239	1	2	-	-	-	-	-	1	1	1	-	1	1	2	1	6	1	5	-	
滝野町	滝野町	102	76	1	1	-	-	-	-	-	-	-	1	-	1	1	-	-	2	-	1	1	
東条町	東条町	59	43	-	-	-	-	-	-	-	1	-	-	-	1	-	2	2	-	-	4	-	
多可町	多可町	46	42	-	-	-	-	-	-	-	1	-	-	-	-	-	-	-	1	-	2	-	
龍野市	龍野市	120	180	-	1	-	-	-	-	-	1	-	1	-	1	-	1	2	1	1	1	2	3
穴栗市	穴栗市	1,012	942	-	-	-	1	2	-	4	2	-	1	7	-	7	1	5	4	11	1	14	9
たつの市	たつの市	278	227	-	-	-	1	-	-	2	-	-	2	-	3	1	2	2	3	-	5	1	
太子町	太子町	421	402	-	-	-	-	-	-	2	-	1	3	-	3	-	1	2	5	-	5	4	
佐用町	佐用町	123	118	-	-	-	-	1	-	1	-	-	1	-	1	-	-	-	3	-	1	3	
安富町	安富町	159	154	-	-	-	-	1	-	1	-	-	1	-	-	1	-	-	1	-	1	2	
赤穂市	赤穂市	31	41	-	-	-	-	-	-	-	-	-	-	-	-	-	1	-	-	-	1	-	
相生市	相生市	521	475	-	1	1	1	1	1	1	1	2	3	1	1	2	5	4	-	5	5	8	
赤穂市	赤穂市	193	157	-	1	-	-	-	-	1	2	1	1	-	1	2	2	-	2	3	3	-	
上郡町	上郡町	235	239	-	-	-	1	-	1	1	-	-	1	-	1	2	2	-	-	2	2	2	
福崎町	福崎町	93	79	-	-	1	-	1	-	-	-	1	-	-	-	1	-	-	3	-	3	-	
家島町	家島町	472	437	1	2	1	-	1	-	2	1	5	2	-	1	5	-	3	1	7	5	8	
夢前町	夢前町	43	30	-	-	-	-	-	-	-	-	-	-	-	2	-	-	-	-	-	3	-	
市川町	市川町	92	87	-	-	-	-	-	-	2	-	1	1	-	-	-	2	-	1	1	1	2	
福崎町	福崎町	75	80	-	1	1	-	-	-	-	1	-	-	-	-	1	-	3	1	2	2	2	
香寺町	香寺町	98	97	-	1	-	-	-	-	-	1	-	-	-	-	1	-	-	1	2	1	1	
神河町	神河町	76	70	-	-	-	-	-	-	-	1	-	-	1	2	-	-	1	2	1	1	-	
豊岡市	豊岡市	88	73	1	-	-	-	1	-	-	2	1	-	-	-	-	-	-	-	-	-	1	
豊岡市	豊岡市	792	700	-	-	-	1	-	-	4	-	1	3	1	-	4	-	5	1	7	1	15	
香美町	香美町	530	465	-	-	-	1	-	-	4	-	1	3	-	2	-	3	1	6	1	10	3	
新温泉町	新温泉町	155	131	-	-	-	-	-	-	-	-	-	-	1	-	2	-	-	1	-	4	-	
和田山	和田山	107	104	-	-	-	-	-	-	-	-	-	-	-	-	-	2	-	-	-	1	-	
養父市	養父市	411	398	1	1	-	-	-	-	1	2	1	-	-	1	1	1	1	1	4	2	4	
朝来市	朝来市	188	189	-	1	-	-	-	-	1	-	-	-	-	1	-	-	-	3	2	1	3	
丹波市	丹波市	223	209	1	-	-	-	-	-	1	1	1	-	-	1	1	1	1	1	-	3	1	
篠山市	篠山市	700	648	2	-	1	2	-	-	1	-	5	2	3	1	2	2	5	8	5	1	10	
丹波市	丹波市	274	248	1	-	1	-	-	-	-	-	2	1	-	-	-	2	3	-	-	3	2	
洲本市	洲本市	426	400	1	-	-	2	-	-	1	-	3	1	3	1	2	2	3	5	5	1	7	
洲本市	洲本市	1,016	860	3	3	-	-	-	-														

50~54歲		55~59歲		60~64歲		65~69歲		70~74歲		75~79歲		80~84歲		85~89歲		90~94歲		95~99歲		100歲以上		不詳	
男	女	男	女	男	女	男	女	男	女	男	女	男	女	男	女	男	女	男	女	男	女	男	女
981	472	1,440	548	1,896	820	2,401	1,179	3,516	1,924	3,888	2,527	3,147	3,392	2,673	3,832	1,628	3,278	399	1,289	50	238	-	-
902	447	1,479	682	1,918	788	2,471	1,140	3,435	1,836	4,090	2,517	3,306	3,428	2,775	3,840	1,637	3,300	444	1,410	64	281	-	-
834	368	1,486	643	1,909	878	2,509	1,129	3,551	1,800	4,301	2,728	3,774	3,750	2,772	4,014	1,782	3,541	524	1,609	63	317	-	-
765	332	1,397	597	1,772	823	2,312	1,060	3,283	1,671	3,985	2,524	3,480	3,450	2,559	3,654	1,635	3,223	473	1,473	59	277	-	-
69	36	89	46	137	55	197	69	268	129	316	204	294	300	213	360	147	318	51	136	4	40	-	-
241	96	407	178	552	229	688	319	1,038	495	1,078	768	985	977	718	951	469	862	134	383	18	74	-	-
32	14	42	18	43	29	55	47	103	41	115	73	117	111	80	101	52	83	24	40	-	9	-	-
17	6	36	11	48	14	61	21	88	47	81	70	89	74	60	90	44	77	15	41	2	8	-	-
34	4	51	16	64	18	72	34	112	55	112	96	108	123	86	92	48	76	13	30	3	5	-	-
23	11	38	16	60	26	91	31	95	47	97	83	109	102	73	72	43	78	10	40	4	7	-	-
23	8	47	27	59	35	67	34	114	57	129	70	105	105	80	102	48	92	14	37	2	9	-	-
29	17	55	28	77	38	100	63	164	84	192	135	153	136	114	155	87	142	19	52	3	12	-	-
31	13	47	23	86	26	99	36	129	64	133	94	138	142	94	140	59	134	15	54	1	12	-	-
19	10	38	18	49	18	56	27	95	47	96	59	68	81	60	87	27	65	12	27	1	3	-	-
33	13	53	21	66	25	87	26	138	53	123	88	98	103	71	112	61	115	12	62	2	9	-	-
80	33	132	62	177	89	220	87	285	161	390	256	289	317	233	354	134	295	30	119	3	22	-	-
82	36	175	58	194	81	281	114	368	203	356	249	257	324	204	354	127	271	27	121	3	22	-	-
52	31	106	49	137	77	179	87	209	115	305	163	271	277	160	255	112	221	37	120	9	21	-	-
8	5	15	17	22	11	37	23	49	28	65	45	59	59	51	58	28	62	7	37	2	7	-	-
39	28	83	37	125	51	150	73	208	113	233	143	197	187	135	225	90	177	28	91	4	20	-	-
19	17	39	18	64	23	86	40	106	58	102	67	99	91	52	113	32	81	13	41	3	9	-	-
15	8	39	17	51	25	60	28	94	46	110	61	80	86	73	97	54	86	12	47	1	9	-	-
5	3	5	2	10	3	4	5	8	9	21	15	18	10	10	15	4	10	3	3	-	2	-	-
45	18	68	43	77	43	103	51	159	58	217	133	205	195	141	184	69	153	35	82	4	16	-	-
31	10	52	32	61	34	74	35	116	38	151	92	148	136	95	139	54	102	28	56	4	10	-	-
14	8	16	11	16	9	29	16	43	20	66	41	57	59	46	45	15	51	7	26	-	6	-	-
36	23	73	26	84	44	125	64	167	87	230	152	162	185	130	189	83	135	15	70	3	12	-	-
65	29	129	42	155	61	176	83	268	136	300	169	273	235	179	248	106	239	38	90	-	18	-	-
37	15	82	27	88	37	106	56	153	90	181	96	167	135	103	164	60	156	22	53	-	11	-	-
16	5	34	9	44	13	34	17	64	27	77	41	66	67	51	46	31	58	9	25	-	2	-	-
6	7	6	3	14	5	18	4	26	10	18	17	23	18	13	20	8	19	3	5	-	3	-	-
6	2	7	3	9	6	18	6	25	9	24	15	17	15	12	18	7	6	4	7	-	2	-	-
42	15	72	39	89	45	130	51	180	97	241	129	235	228	172	275	120	242	27	103	6	26	-	-
3	1	7	6	12	9	22	4	28	14	45	28	40	36	29	35	19	38	6	18	1	1	-	-
14	4	31	13	26	16	28	16	49	34	69	31	64	60	50	52	28	53	7	25	1	10	-	-
8	2	9	5	15	7	15	7	29	8	38	17	29	35	31	49	21	39	-	13	1	3	-	-
7	4	11	6	17	7	24	12	34	22	40	22	49	35	25	60	22	44	7	17	1	3	-	-
3	-	4	2	9	-	17	3	14	6	12	10	15	8	7	20	13	17	2	5	-	2	-	-
1	-	2	1	4	2	7	-	8	4	10	5	6	8	10	9	3	8	-	3	-	1	-	-
2	1	3	1	2	1	2	1	2	8	2	9	7	7	7	12	2	8	1	4	-	1	-	-
4	3	5	5	4	3	16	7	10	7	18	13	25	39	13	38	12	35	4	18	2	5	-	-
32	13	46	25	72	40	89	46	124	76	194	121	172	154	118	187	92	171	22	71	1	19	-	-
7	1	12	6	20	5	20	7	30	15	57	30	46	42	39	39	25	46	6	21	1	8	-	-
15	5	24	8	36	22	40	24	51	31	81	58	73	57	42	86	36	74	4	28	-	2	-	-
7	4	6	6	9	9	10	8	13	12	20	13	17	20	12	19	15	17	6	6	-	1	-	-
3	1	3	2	4	3	12	6	26	12	31	16	33	31	20	34	15	28	6	13	-	6	-	-
-	2	1	3	3	1	7	1	4	6	5	4	3	4	5	9	1	6	-	3	-	2	-	-
19	6	30	2	41	22	58	17	66	46	92	50	80	81	60	99	37	96	12	32	1	4	-	-
6	4	9	1	26	8	15	5	29	11	35	18	22	30	20	31	17	34	3	6	-	1	-	-
8	2	18	1	11	12	27	11	28	23	43	18	44	38	25	50	16	50	8	22	1	2	-	-
5	-	3	-	4	2	16	1	9	12	14	14	14	13	15	18	4	12	1	4	-	1	-	-
17	8	27	14	44	12	43	18	66	25	65	48	70	71	56	102	41	88	10	26	-	7	-	-
1	-	3	1	4	1	5	-	4	3	8	6	8	1	2	11	2	6	1	1	-	-	-	-
5	4	6	5	9	2	10	1	13	7	12	8	12	16	10	17	4	18	4	4	-	1	-	-
3	1	7	3	10	1	6	6	8	5	9	11	8	16	6	17	10	14	-	2	-	-	-	-
3	-	2	1	6	4	11	6	17	3	12	14	18	14	15	21	9	19	2	6	-	4	-	-
1	1	4	3	10	3	4	3	9	3	10	2	11	11	12	18	7	14	2	7	-	2	-	-
4	2	5	1	5	1	7	2	15	4	14	7	13	13	11	18	9	17	1	6	-	-	-	-
23	6	39	17	42	22	72	27	94	39	158	73	118	118	107	160	74	141	25	75	3	13	-	-
16	1	24	13	26	17	48	21	55	25	100	46	81	73	79	122	57	88	17	42	1	8	-	-
2	2	8	4	10	1	14	1	19	9	37	12	21	22	17	21	11	31	7	24	1	4	-	-
5	3	7	-	6	4	10	5	20	5	21	15	16	23	11	17	6	22	1	9	1	1	-	-
7	3	13	5	15	6	29	11	49	24	74	43	76	63	65	69	54	102	13	44	3	16	-	-
2	2	7	4	8	2	9	7	23	9	37	25	35	30	34	28	23	49	5	13	1	12	-	-
5	1	6	1	7	4	20	4	26	15	37	18	41	33	31	41	31	53	8	31	2	4	-	-
15	4	32	11	30	18	50	24	85	38	134	95	135	116	106	127	55	129	24	58	-	9	-	-
7	1	14	3	11	4	25	13	38	15	57	41	53	38	31	51	16	50	13	24	-	2	-	-
8	3	18	8	19	14	25	11	47	23	77	54	82	78	75	76	39	79	11	34	-	7	-	-
31	14	39	18	53	27	79	34	136	59	169	91	190	163	137	177	91	157	40	87	3	11	-	-
5	4	12	6	14	5	20	8	36	15	48	22	41	43	37	46	2							

第11表 死亡数、性・死亡月・保健所・市区町別

保健所	市区町	総数		1月		2月		3月		4月		5月	
		男	女	男	女	男	女	男	女	男	女	男	女
神戸市	平成15年	23,563	20,287	2,611	2,228	2,055	1,763	2,142	1,831	1,935	1,653	1,932	1,725
	16	23,977	20,517	2,287	1,985	2,178	1,899	2,241	1,825	1,923	1,723	1,946	1,602
	17	25,002	21,655	2,346	2,132	2,241	1,979	2,487	2,197	2,160	1,890	2,001	1,659
	市部	23,099	19,904	2,147	1,953	2,067	1,836	2,302	2,021	2,012	1,737	1,855	1,501
	郡部	1,903	1,751	199	179	174	143	185	176	148	153	146	158
	神戸市	6,703	5,564	586	550	630	534	667	523	583	465	546	426
	東灘区	705	593	67	67	76	61	62	47	62	55	66	37
	灘区	566	479	46	54	50	53	68	37	56	42	48	41
	兵庫区	742	565	61	50	79	36	76	59	53	55	62	40
	長田区	676	522	64	51	69	41	66	41	52	35	50	43
	須磨区	727	602	67	54	63	67	59	68	61	50	61	49
	垂水区	1,055	889	81	84	101	76	108	91	90	64	104	67
	北区	884	776	79	92	86	77	97	50	83	69	56	72
	中央区	557	466	43	37	41	57	55	47	46	42	48	30
西区	791	672	78	61	65	66	76	83	80	53	51	47	
姫路市	姫路市	2,108	1,865	190	199	165	184	237	204	191	131	165	137
尼崎市	尼崎市	2,200	1,899	233	188	214	166	200	209	167	155	175	150
西宮市	西宮市	1,682	1,506	175	140	133	148	182	138	139	155	132	131
芦屋市	芦屋市	367	362	41	28	32	31	37	41	34	27	32	28
伊丹	伊丹市	1,408	1,208	121	114	128	106	133	118	119	129	114	90
	川西市	675	594	55	62	60	48	67	64	63	60	51	49
	猪名川町	635	528	57	44	63	53	55	46	48	59	56	36
		98	86	9	8	5	5	11	8	8	10	7	5
宝塚	宝塚市	1,200	1,049	93	99	105	92	105	109	122	97	102	79
	三田市	861	726	64	69	82	72	81	78	88	62	76	55
		339	323	29	30	23	20	24	31	34	35	26	24
明石	明石市	1,205	1,028	112	109	85	77	123	101	119	89	109	90
加古川	加古川市	1,809	1,423	183	122	162	124	164	156	157	136	152	103
	高砂市	1,078	883	114	76	97	73	80	100	102	82	83	70
	稲美町	455	329	37	30	37	36	58	34	34	38	39	16
	播磨町	140	115	13	11	12	9	13	14	10	8	19	8
		136	96	19	5	16	6	13	8	11	8	11	9
社	西脇市	1,396	1,291	145	126	129	110	144	137	118	128	93	98
	三木市	222	196	19	27	20	18	26	29	16	19	20	8
	小野市	384	328	38	34	39	24	36	23	37	32	23	32
	加西市	209	187	24	11	22	22	15	14	18	21	14	7
	社	254	239	19	24	19	19	31	29	24	24	16	18
	滝野町	102	76	14	7	9	6	14	17	6	5	6	4
	東条町	59	43	11	5	2	3	10	7	3	-	4	5
	多可町	46	42	7	2	2	2	2	-	2	7	2	2
龍野	穴栗市	120	180	13	16	16	16	10	18	12	20	8	22
	たつの市	1,012	942	91	99	91	99	94	97	76	65	87	71
	太子町	278	227	23	22	26	24	26	18	29	20	21	12
	佐用町	421	402	40	37	44	44	37	48	29	23	35	26
	安富町	123	118	6	20	12	13	12	9	10	11	14	13
		159	154	18	16	6	16	17	15	8	7	15	17
		31	41	4	4	3	2	2	7	-	4	2	3
赤穂	相生市	521	475	46	47	40	39	59	40	39	53	44	32
	赤穂市	193	157	17	13	12	13	27	13	18	17	20	11
	上郡町	235	239	22	27	19	19	22	22	16	30	22	14
福崎	家島町	93	79	7	7	9	7	10	5	5	6	2	7
	夢前町	472	437	46	46	48	37	45	41	43	43	32	34
	市川町	43	30	6	1	6	1	5	3	3	1	2	1
	福崎町	92	87	8	11	6	6	7	8	6	5	9	9
	香寺町	75	80	11	10	10	7	8	4	7	10	2	5
	神河町	98	97	10	12	7	5	5	11	12	14	6	6
		76	70	6	5	9	11	9	8	6	7	4	4
豊岡	豊岡市	88	73	5	7	10	7	11	7	9	6	9	9
	香美町	792	700	73	65	84	61	70	87	76	54	66	48
	新温泉町	530	465	51	41	53	42	51	67	50	34	46	26
和田山	養父市	155	131	14	15	13	12	13	11	17	13	13	9
	朝来市	107	104	8	9	18	7	6	9	9	7	7	13
		411	398	37	43	32	29	43	50	39	40	26	30
柏原	篠山市	188	189	14	24	13	14	18	26	14	18	17	15
	丹波市	223	209	23	19	19	15	25	24	25	22	9	15
		700	648	69	70	70	60	81	60	64	58	57	49
洲本	洲本市	274	248	28	27	24	22	33	21	29	17	27	17
	南あわじ市	426	400	41	43	46	38	48	39	35	41	30	32
	淡路市	1,016	860	105	87	93	82	103	86	74	65	69	63
	五色町	263	225	25	25	22	19	29	18	18	23	22	15
		327	289	28	26	27	21	31	35	28	19	20	17
	364	297	42	28	41	40	36	26	24	19	23	24	
	62	49	10	8	3	2	7	7	4	4	4	7	

平成17年中に合併した市町については、それぞれの合併前の市町の数値を含めて計上した。

6 月		7 月		8 月		9 月		10 月		11 月		12 月	
男	女	男	女	男	女	男	女	男	女	男	女	男	女
1,777	1,443	1,744	1,512	1,749	1,518	1,765	1,515	1,880	1,663	1,888	1,628	2,085	1,808
1,666	1,527	1,891	1,559	1,853	1,629	1,743	1,484	1,950	1,731	2,089	1,695	2,210	1,858
1,784	1,437	1,904	1,616	1,857	1,660	1,811	1,572	1,953	1,633	2,110	1,795	2,348	2,085
1,654	1,320	1,750	1,497	1,714	1,518	1,675	1,462	1,787	1,488	1,946	1,665	2,190	1,906
130	117	154	119	143	142	136	110	166	145	164	130	158	179
466	371	523	425	502	440	523	456	498	399	566	466	613	509
54	55	47	46	64	45	49	48	45	40	50	51	63	41
40	32	38	35	50	50	41	36	41	29	44	33	44	37
47	42	54	44	59	45	66	53	42	42	76	45	67	54
47	27	62	44	52	46	55	53	43	44	50	45	66	52
56	34	48	43	51	43	58	36	61	49	64	46	78	63
67	64	86	68	66	71	79	76	85	58	88	78	100	92
68	53	78	61	58	57	63	55	71	59	64	68	81	63
42	23	56	39	42	38	43	35	46	34	46	45	49	39
45	41	54	45	60	45	69	64	64	44	84	55	65	68
160	117	159	143	153	133	149	135	165	139	176	187	198	156
162	131	171	139	131	151	143	138	163	129	200	160	241	183
128	102	121	107	138	99	121	106	130	119	137	121	146	140
26	36	27	20	28	34	15	33	32	23	30	28	33	33
111	58	105	80	111	101	121	83	105	86	108	101	132	142
53	27	52	42	55	51	66	41	41	42	52	46	60	62
52	27	48	36	53	43	40	35	51	37	48	45	64	67
6	4	5	2	3	7	15	7	13	7	8	10	8	13
76	57	85	78	95	83	90	80	96	89	106	72	125	114
52	42	63	48	59	61	64	53	63	58	80	56	89	72
24	15	22	30	36	22	26	27	33	31	26	16	36	42
76	62	102	82	93	81	84	65	95	83	99	95	108	94
128	106	139	119	127	97	105	93	155	107	163	125	174	135
72	66	78	71	79	58	62	65	95	66	103	76	113	80
36	23	38	30	29	19	30	21	37	24	42	31	38	27
10	9	15	9	11	9	6	4	14	13	6	8	11	13
10	8	8	9	8	11	7	3	9	4	12	10	12	15
82	102	115	88	88	96	97	91	119	100	116	81	150	134
16	14	18	16	10	12	20	13	20	9	19	14	18	17
16	24	28	18	22	31	27	23	36	25	28	24	54	38
14	17	17	13	15	12	14	15	18	15	14	17	24	23
18	22	26	18	20	18	13	16	16	22	23	9	29	20
7	5	6	6	8	6	5	6	7	6	11	3	9	5
3	2	2	2	4	2	4	4	9	4	5	1	2	8
5	5	6	5	2	1	3	4	2	4	9	4	4	6
3	13	12	10	7	14	11	10	11	15	7	9	10	17
61	68	68	65	93	85	88	53	81	67	99	73	83	100
16	16	17	16	22	17	24	15	27	18	27	24	20	25
31	30	26	32	44	36	36	24	27	26	35	31	37	45
6	10	8	6	8	13	13	3	10	2	15	4	9	14
8	11	15	8	16	16	15	7	13	16	15	10	13	15
-	1	2	3	3	3	-	4	4	5	7	4	4	1
37	23	37	44	45	34	44	35	43	42	38	43	49	43
10	7	14	17	15	11	14	12	15	15	11	15	20	13
17	13	12	19	23	15	21	16	17	23	22	18	22	23
10	3	11	8	7	8	9	7	11	4	5	10	7	7
35	19	36	29	44	31	24	35	39	43	40	36	40	43
2	3	2	3	5	1	2	5	3	4	2	4	5	3
10	3	6	6	9	3	6	7	11	10	8	7	6	12
5	2	3	10	5	10	3	4	6	6	9	7	6	5
5	2	11	5	8	6	5	9	9	12	8	6	12	9
6	5	5	4	9	5	5	5	5	5	7	5	5	6
7	4	9	1	8	6	3	5	5	6	6	7	6	8
59	52	62	60	55	52	54	48	71	55	57	56	65	62
40	27	39	43	36	35	33	34	48	35	40	37	43	44
14	15	12	9	12	8	13	7	8	7	9	12	17	13
5	10	11	8	7	9	8	7	15	13	8	7	5	5
31	27	32	26	38	25	31	26	38	29	28	30	36	43
15	15	13	9	15	10	18	14	18	14	18	14	15	16
16	12	19	17	23	15	13	12	20	15	10	16	21	27
52	52	49	46	51	53	42	43	50	45	53	48	62	64
18	27	18	17	21	17	16	17	22	19	16	21	22	26
34	25	31	29	30	36	26	26	28	26	37	27	40	38
94	54	73	65	65	65	80	52	73	78	94	73	93	90
23	10	20	13	15	14	26	16	16	27	19	21	28	24
30	24	21	24	28	27	24	19	27	24	36	31	27	22
33	18	27	23	19	20	27	15	29	25	32	19	31	40
8	2	5	5	3	4	3	2	1	2	7	2	7	4

第12表 死亡数、性・場所・保健所・市区町別

保健所	市区町	総数	病院		診療所		介護老人 保健施設		助産所		老人ホーム		自宅		その他	
			男	女	男	女	男	女	男	女	男	女	男	女	男	女
神戸市	平成15年	43,850	18,573	15,592	448	515	33	92	-	-	221	722	3,375	3,073	913	293
	16	44,494	19,025	15,742	430	493	54	140	-	-	265	807	3,314	2,998	889	337
	17	46,657	19,750	16,460	515	536	58	150	-	-	289	886	3,502	3,250	888	373
	市部	43,003	18,284	15,236	459	465	52	134	-	-	248	759	3,234	2,960	822	350
	郡部	3,654	1,466	1,224	56	71	6	16	-	-	41	127	268	290	66	23
	神戸市	12,267	5,251	4,291	111	115	16	31	-	-	66	219	1,016	819	243	89
	東灘区	1,298	560	433	5	9	3	9	-	-	7	23	103	110	27	9
	灘区	1,045	452	358	7	7	1	3	-	-	4	23	81	77	21	11
	兵庫区	1,307	538	422	8	10	2	6	-	-	9	21	148	98	37	8
	長田区	1,198	512	395	24	12	-	1	-	-	3	12	112	91	25	11
	須磨区	1,329	566	473	13	12	3	4	-	-	3	15	117	83	25	15
垂水区	1,944	835	714	13	17	2	6	-	-	20	26	154	115	31	11	
北区	1,660	738	625	7	13	-	1	-	-	3	29	106	96	30	12	
中央区	1,023	428	363	2	5	4	1	-	-	4	9	99	81	20	7	
西区	1,463	622	508	32	30	1	-	-	-	13	61	96	68	27	5	
姫路市	姫路市	3,973	1,687	1,453	61	67	-	9	-	-	22	54	274	254	64	28
尼崎市	尼崎市	4,099	1,733	1,488	38	33	6	12	-	-	8	29	347	312	68	25
西宮市	西宮市	3,188	1,395	1,210	22	34	1	5	-	-	5	27	199	195	60	35
芦屋市	芦屋市	729	301	265	6	4	1	2	-	-	7	30	42	55	10	6
伊丹市	伊丹市	2,616	1,141	939	15	19	4	4	-	-	15	40	163	178	70	28
	川西市	1,269	519	421	15	18	2	2	-	-	12	24	95	114	32	15
	猪名川町	1,163	544	446	-	1	2	2	-	-	3	14	55	54	31	11
		184	78	72	-	-	-	-	-	-	-	2	13	10	7	2
宝塚市	宝塚市	2,249	1,003	830	31	41	-	1	-	-	6	16	112	130	48	31
	三田市	1,587	721	572	15	25	-	-	-	-	6	11	89	103	30	15
		662	282	258	16	16	-	1	-	-	-	5	23	27	18	16
明石市	明石市	2,233	965	815	43	29	2	10	-	-	11	22	131	131	53	21
加古川市	加古川市	3,232	1,406	1,057	40	37	7	22	-	-	23	77	264	209	69	21
	高砂市	1,961	832	660	22	13	4	14	-	-	19	66	158	119	43	11
	稲美町	784	338	242	13	20	2	2	-	-	2	2	81	58	19	5
	播磨町	255	118	84	2	2	-	3	-	-	1	6	15	18	4	2
		232	118	71	3	2	1	3	-	-	1	3	10	14	3	3
社	西脇市	2,687	1,133	914	12	22	3	17	-	-	37	135	173	182	38	21
	三木市	418	173	147	5	6	1	1	-	-	10	19	26	18	7	5
	小野市	712	323	231	1	3	1	10	-	-	6	22	45	57	8	5
	加西市	396	170	128	4	8	-	1	-	-	5	24	22	22	8	4
	社	493	202	156	-	2	1	3	-	-	7	41	39	33	5	4
	滝野町	178	85	65	1	-	-	-	-	-	2	-	11	11	3	-
	東条町	102	49	34	-	1	-	-	-	-	1	2	5	4	4	2
	多可町	88	36	31	-	-	-	-	-	-	1	1	8	10	1	-
		300	95	122	1	2	-	2	-	-	5	26	17	27	2	1
	龍野市	龍野市	1,954	760	667	33	19	4	11	-	-	22	82	161	155	32
穴粟市		505	180	133	22	9	1	1	-	-	10	30	60	52	5	2
たつの市		823	344	308	2	3	2	8	-	-	4	28	54	52	15	3
太子町		241	84	87	9	7	1	-	-	-	2	3	21	19	6	2
佐用町		313	129	122	-	-	-	1	-	-	2	10	22	20	6	1
安富町		72	23	17	-	-	-	1	-	-	4	11	4	12	-	-
赤穂市	赤穂市	996	433	397	9	6	1	3	-	-	4	5	58	59	16	5
	相生市	350	164	136	-	1	1	2	-	-	-	-	22	16	6	2
	赤穂市	474	199	199	2	2	-	1	-	-	4	2	24	32	6	3
	上郡町	172	70	62	7	3	-	-	-	-	-	3	12	11	4	-
福崎町	福崎町	909	333	280	16	32	2	2	-	-	15	36	91	80	15	7
	家島町	73	29	18	-	-	-	-	-	-	3	4	9	7	2	1
	夢前町	179	70	57	-	2	2	1	-	-	1	7	17	18	2	2
	市川町	155	44	58	2	3	-	-	-	-	3	8	24	10	2	1
	福崎町	195	62	52	10	17	-	-	-	-	3	8	23	20	-	-
	香寺町	146	58	42	4	8	-	-	-	-	1	3	10	17	3	-
	神河町	161	70	53	-	2	-	1	-	-	4	6	8	8	6	3
豊岡市	豊岡市	1,492	583	449	32	23	4	12	-	-	18	38	128	165	27	13
	香美町	995	370	294	25	12	2	8	-	-	12	21	105	120	16	10
	新温泉町	286	122	79	5	9	1	2	-	-	4	13	15	26	8	2
		211	91	76	2	2	1	2	-	-	2	4	8	19	3	1
和田山町	和田山町	809	329	293	7	4	1	1	-	-	6	15	55	78	13	7
	養父市	377	149	125	5	4	-	-	-	-	6	13	23	45	5	2
	朝来市	432	180	168	2	-	1	1	-	-	-	2	32	33	8	5
柏原市	柏原市	1,348	527	466	11	13	4	5	-	-	13	33	121	118	24	13
	篠山市	522	205	168	10	13	4	3	-	-	7	22	40	36	8	6
	丹波市	826	322	298	1	-	-	2	-	-	6	11	81	82	16	7
洲本市	洲本市	1,876	770	646	28	38	2	3	-	-	11	28	167	130	38	15
	南あわじ市	488	200	175	-	4	1	1	-	-	2	4	50	38	10	3
	淡路市	616	244	226	1	-	1	1	-	-	3	8	60	47	18	7
	五色町	661	291	223	17	23	-	1	-	-	5	9	41	36	10	5
		111	35	22	10	11	-	-	-	-	1	7	16	9	-	-

平成17年中に合併した市町については、それぞれの合併前の市町の数値を含めて計上した。

第13表 乳児死亡数、性・月齢・保健所・市区町別

保健所	市区町	総数		4週未満		4週～2月未満		2ヶ月		3ヶ月		4ヶ月		5ヶ月		6ヶ月		7ヶ月		8ヶ月		9ヶ月		10ヶ月		11ヶ月		
		男	女	男	女	男	女	男	女	男	女	男	女	男	女	男	女	男	女	男	女	男	女	男	女	男	女	
神戸市	平成15年	74	70	39	46	5	5	4	4	6	4	3	3	3	2	2	2	2	1	1	-	6	1	2	-	1	2	
	16	83	47	50	22	9	5	1	6	4	3	2	3	3	1	2	2	3	1	2	1	4	1	1	1	2	1	
	17	69	63	31	33	5	4	6	3	5	1	7	4	4	3	2	3	2	3	3	5	1	2	3	1	-	1	
	市部	67	59	31	31	5	4	6	3	5	1	7	3	4	3	2	2	1	3	2	5	1	2	3	1	-	1	
	郡部	2	4	-	2	-	-	-	-	-	-	-	1	-	-	-	1	1	-	1	-	-	-	-	-	-	-	-
	神戸市	15	14	8	7	1	-	3	1	1	-	-	1	-	1	-	-	-	1	1	1	-	1	1	-	-	1	
	東灘区	1	1	-	-	-	-	1	-	-	-	-	-	-	-	-	-	-	-	-	-	-	-	1	-	-	-	-
	灘区	-	4	-	2	-	-	-	1	-	-	-	-	-	-	-	-	-	-	1	-	-	-	-	-	-	-	-
	兵庫区	-	-	-	-	-	-	-	-	-	-	-	-	-	-	-	-	-	-	-	-	-	-	-	-	-	-	-
	長田区	-	-	-	-	-	-	-	-	-	-	-	-	-	-	-	-	-	-	-	-	-	-	-	-	-	-	-
	須磨区	1	-	1	-	-	-	-	-	-	-	-	-	-	-	-	-	-	-	-	-	-	-	-	-	-	-	-
垂水区	4	1	1	1	1	-	1	-	-	-	-	-	-	-	-	-	-	-	-	1	-	-	-	-	-	-	-	
北区	1	4	1	2	-	-	-	-	-	-	-	-	1	-	1	-	-	-	-	-	-	-	-	-	-	-	-	
中央区	2	2	1	2	-	-	-	-	-	-	-	-	-	-	-	-	-	-	-	-	-	-	-	1	-	-	-	
西区	6	2	4	-	-	-	1	-	1	-	-	-	-	-	-	-	-	-	-	1	-	-	-	-	-	-	1	
姫路市	姫路市	7	6	4	4	-	-	1	-	1	1	-	-	1	-	-	-	-	-	-	1	-	-	-	-	-	-	
尼崎市	尼崎市	7	3	6	-	1	1	-	-	-	-	-	-	-	-	-	-	1	-	-	1	-	-	-	-	-	-	
西宮市	西宮市	2	13	-	6	-	-	1	-	1	-	-	1	1	-	-	1	-	2	-	-	-	1	-	-	1	-	
芦屋市	芦屋市	1	1	1	1	-	-	-	-	-	-	-	-	-	-	-	-	-	-	-	-	-	-	-	-	-	-	
伊丹市	伊丹市	8	2	3	2	-	-	1	-	-	-	3	-	1	-	-	-	-	-	-	-	-	-	-	-	-	-	
	川西市	7	1	3	1	-	-	1	-	-	-	2	-	1	-	-	-	-	-	-	-	-	-	-	-	-	-	
	猪名川町	1	1	-	1	-	-	-	-	-	-	1	-	-	-	-	-	-	-	-	-	-	-	-	-	-	-	
	宝塚市	3	6	1	3	-	1	-	-	-	-	1	1	-	1	-	-	-	-	1	-	-	-	-	-	-	-	
宝塚市	宝塚市	2	3	1	1	-	1	-	-	-	-	-	-	1	-	-	-	-	-	1	-	-	-	-	-	-	-	
	三田市	1	3	-	2	-	-	-	-	-	-	1	1	-	-	-	-	-	-	-	-	-	-	-	-	-	-	
明石市	明石市	9	4	4	3	1	-	-	-	1	-	2	-	1	-	-	-	-	-	1	-	-	-	-	-	-	-	
加古川市	加古川市	9	3	2	-	1	-	1	1	2	-	-	-	-	1	1	-	2	-	-	1	-	-	-	-	-	-	
	高砂市	7	1	2	-	1	-	1	-	1	-	-	-	-	1	-	-	-	-	1	-	-	-	-	-	-	-	
	稲美町	1	2	-	-	-	-	-	1	1	-	-	-	-	-	-	-	-	-	-	-	-	-	-	-	-	-	
	播磨町	1	-	-	-	-	-	-	-	-	-	-	-	-	-	-	-	-	-	1	-	-	-	-	-	-	-	
社	西脇市	5	6	1	3	1	-	-	-	-	-	-	1	1	-	-	-	2	-	-	1	-	1	-	-	-	-	
	三木市	1	2	-	2	-	-	-	-	-	-	-	-	1	-	-	-	-	-	-	-	-	-	-	-	-	-	
	小野市	2	-	1	-	-	-	-	-	-	-	-	-	-	-	-	-	-	-	-	-	1	-	-	-	-	-	
	加西市	1	2	-	1	1	-	-	-	-	-	-	-	-	-	-	1	-	-	-	-	-	-	-	-	-	-	
	社町	1	1	-	-	-	-	-	-	-	-	-	1	-	-	-	-	-	-	1	-	-	-	-	-	-	-	
	滝野町	-	-	-	-	-	-	-	-	-	-	-	-	-	-	-	-	-	-	-	-	-	-	-	-	-	-	
	東条町	-	-	-	-	-	-	-	-	-	-	-	-	-	-	-	-	-	-	-	-	-	-	-	-	-	-	
多可町	-	1	-	-	-	-	-	-	-	-	-	-	-	-	-	-	1	-	-	-	-	-	-	-	-	-		
龍野市	穴栗市	-	-	-	-	-	-	-	-	-	-	-	-	-	-	-	-	-	-	-	-	-	-	-	-	-	-	
	たつの市	-	-	-	-	-	-	-	-	-	-	-	-	-	-	-	-	-	-	-	-	-	-	-	-	-	-	
	太子町	-	-	-	-	-	-	-	-	-	-	-	-	-	-	-	-	-	-	-	-	-	-	-	-	-	-	
	佐用町	-	-	-	-	-	-	-	-	-	-	-	-	-	-	-	-	-	-	-	-	-	-	-	-	-	-	
安富町	-	-	-	-	-	-	-	-	-	-	-	-	-	-	-	-	-	-	-	-	-	-	-	-	-	-		
赤穂市	相生市	-	1	-	1	-	-	-	-	-	-	-	-	-	-	-	-	-	-	-	-	-	-	-	-	-	-	
	赤穂市	-	-	-	-	-	-	-	-	-	-	-	-	-	-	-	-	-	-	-	-	-	-	-	-	-	-	
	上郡町	-	-	-	-	-	-	-	-	-	-	-	-	-	-	-	-	-	-	-	-	-	-	-	-	-	-	
福崎町	家島町	-	2	-	2	-	-	-	-	-	-	-	-	-	-	-	-	-	-	-	-	-	-	-	-	-	-	
	夢前町	-	-	-	-	-	-	-	-	-	-	-	-	-	-	-	-	-	-	-	-	-	-	-	-	-	-	
	市川町	-	1	-	1	-	-	-	-	-	-	-	-	-	-	-	-	-	-	-	-	-	-	-	-	-	-	
	福崎町	-	1	-	1	-	-	-	-	-	-	-	-	-	-	-	-	-	-	-	-	-	-	-	-	-	-	
	香寺町	-	-	-	-	-	-	-	-	-	-	-	-	-	-	-	-	-	-	-	-	-	-	-	-	-	-	
神河町	-	-	-	-	-	-	-	-	-	-	-	-	-	-	-	-	-	-	-	-	-	-	-	-	-	-		
豊岡市	豊岡市	-	-	-	-	-	-	-	-	-	-	-	-	-	-	-	-	-	-	-	-	-	-	-	-	-	-	
	香美町	-	-	-	-	-	-	-	-	-	-	-	-	-	-	-	-	-	-	-	-	-	-	-	-	-	-	
	新温泉町	-	-	-	-	-	-	-	-	-	-	-	-	-	-	-	-	-	-	-	-	-	-	-	-	-	-	
和田山	養父市	1	-	-	-	-	-	-	-	-	-	-	-	-	-	-	-	-	-	-	-	-	-	1	-	-	-	
	朝来市	1	-	-	-	-	-	-	-	-	-	-	-	-	-	-	-	-	-	-	-	-	-	1	-	-	-	
柏原市	篠山市	1	-	-	-	-	-	-	-	-	-	-	-	-	-	-	-	-	-	-	-	-	-	1	-	-	-	
	丹波市	1	-	-	-	-	-	-	-	-	-	-	-	-	-	-	-	-	-	-	-	-	-	1	-	-	-	
洲本市	洲本市	1	2	1	1	-	1	-	-	-	-	-	-	-	-	-	-	-	-	-	-	-	-	-	-	-	-	
	南あわじ市	1	-	-	-	-	-	-	-	-	-	-	-	-	-	-	-	-	-	-	-	-	-	-	-	-	-	
	淡路市	-	2	1	1	-	1	-	-	-	-	-	-	-	-	-	-	-	-	-	-	-	-	-	-	-	-	
	五色町	-	-	-	-	-	-	-	-	-	-	-	-	-	-	-	-	-	-	-	-	-	-	-	-	-	-	

平成17年中に合併した市町については、それぞれの合併前の市町の数値を含めて計上した。

第14表 死産数、母の年齢（5歳階級）・自然 - 人工・保健所・市区町別

保健所	市区町	総数		19歳以下		20～24歳		25～29歳		30～34歳		35～39歳		40～44歳		45歳以上		不詳	
		自然	人工	自然	人工	自然	人工	自然	人工	自然	人工	自然	人工	自然	人工	自然	人工	自然	人工
神戸市	平成15年	669	784	36	185	69	193	190	140	225	142	121	85	26	31	2	8	-	-
	16	563	795	22	157	69	194	145	152	216	158	90	98	19	34	2	2	-	-
	17	579	717	16	135	63	162	159	141	208	126	102	112	30	38	1	3	-	-
	市部	546	680	16	124	60	155	151	134	191	118	99	111	28	36	1	2	-	-
	郡部	33	37	-	11	3	7	8	7	17	8	3	1	2	2	-	1	-	-
	神戸市	143	209	-	38	20	49	35	43	47	38	31	28	10	13	-	-	-	-
	東灘区	18	23	-	5	-	6	6	4	7	5	3	3	2	-	-	-	-	
	灘区	7	21	-	4	1	3	2	5	-	2	3	4	1	3	-	-	-	
	兵庫区	16	22	-	2	4	5	2	6	4	6	6	2	-	1	-	-	-	
	長田区	5	18	-	3	1	2	2	5	1	5	1	2	-	1	-	-	-	
	須磨区	12	40	-	8	1	8	4	8	3	6	3	7	1	3	-	-	-	
	垂水区	31	25	-	2	6	7	3	5	13	4	8	5	1	2	-	-	-	
	北区	18	20	-	4	-	7	4	5	7	3	4	1	3	-	-	-	-	
中央区	16	18	-	5	1	6	8	4	4	3	1	-	2	-	-	-	-		
西区	20	22	-	5	6	5	4	1	8	4	2	4	-	3	-	-	-		
姫路市	姫路市	65	55	3	10	9	13	23	15	18	9	6	8	6	-	-	-	-	
尼崎市	尼崎市	50	78	1	18	6	15	12	11	18	15	12	14	1	4	-	1	-	
西宮市	西宮市	56	61	1	9	1	12	12	15	26	12	12	7	4	5	-	1	-	
芦屋市	芦屋市	3	14	1	1	-	3	1	2	1	5	-	3	-	-	-	-	-	
伊丹	伊丹市	36	52	1	12	4	12	4	7	17	8	8	7	2	6	-	-	-	
	川西市	24	32	1	3	3	10	2	5	12	4	4	5	2	5	-	-	-	
	猪名川町	12	16	-	7	1	2	2	2	5	2	4	2	-	1	-	-	-	
		-	4	-	2	-	-	-	-	-	2	-	-	-	-	-	-	-	
宝塚	宝塚市	18	38	-	7	2	10	3	4	12	6	1	9	-	2	-	-	-	
	三田市	14	29	-	3	2	8	2	4	9	6	1	7	-	1	-	-	-	
		4	9	-	4	-	2	1	-	3	-	-	2	-	1	-	-	-	
明石	明石市	33	34	-	5	4	9	9	8	8	8	9	3	3	1	-	-	-	
加古川	加古川市	61	68	3	15	7	14	23	14	17	7	9	15	1	2	1	1	-	
	高砂市	41	47	3	7	4	9	15	13	11	3	7	14	1	1	-	-	-	
	稲美町	12	11	-	4	2	2	6	-	2	4	1	1	-	-	1	-	-	
	播磨町	5	7	-	3	1	2	1	-	2	-	1	-	-	1	-	1	-	
社	西脇市	28	33	1	6	2	8	7	8	13	6	5	4	-	1	-	-	-	
	三木市	8	8	1	1	-	2	3	3	4	2	-	-	-	-	-	-	-	
	小野市	6	10	-	2	1	3	-	1	3	1	2	3	-	-	-	-	-	
	加西市	4	8	-	2	-	3	2	1	2	-	-	1	-	1	-	-	-	
	社野町	4	2	-	-	-	-	1	2	1	-	2	-	-	-	-	-	-	
	滝野町	2	3	-	-	1	-	-	1	-	2	1	-	-	-	-	-	-	
	東条町	2	1	-	1	-	-	-	1	-	1	-	-	-	-	-	-	-	
	多可町	1	-	-	-	-	-	-	-	1	-	-	-	-	-	-	-	-	
		1	1	-	-	-	-	-	-	1	1	-	-	-	-	-	-	-	
龍野	宍粟市	22	14	1	5	3	2	7	3	10	1	1	3	-	-	-	-	-	
	たつの市	6	4	-	1	-	1	2	1	4	-	-	1	-	-	-	-	-	
	太子町	10	8	1	4	2	1	4	1	2	1	1	1	-	-	-	-	-	
	佐用町	2	1	-	-	-	-	-	1	2	-	-	-	-	-	-	-	-	
	安富町	3	1	-	-	1	-	-	-	1	-	-	1	-	-	-	-	-	
赤穂	相生市	15	6	2	-	-	3	7	1	3	-	2	-	1	2	-	-	-	
	赤穂市	6	2	1	-	-	1	2	-	2	-	1	-	-	1	-	-	-	
	上郡町	8	2	1	-	-	1	5	-	1	-	1	-	-	1	-	-	-	
福崎	家島町	1	8	-	2	-	-	2	3	4	3	-	-	-	-	-	-	-	
	夢前町	1	1	-	-	-	-	1	1	-	-	-	-	-	-	-	-	-	
	市川町	-	4	-	1	-	-	-	1	-	2	-	-	-	-	-	-	-	
	福崎町	-	-	-	-	-	-	-	-	-	-	-	-	-	-	-	-	-	
	香寺町	1	1	-	-	-	-	-	1	1	-	-	-	-	-	-	-	-	
	神河町	3	1	-	-	-	-	-	1	2	1	-	-	-	-	-	-	-	
豊岡	豊岡市	9	10	-	5	1	3	2	-	4	1	2	-	-	1	-	-	-	
	香美町	5	4	-	3	1	-	1	-	2	1	1	-	-	-	-	-	-	
	新温泉町	4	3	-	2	-	1	1	-	2	-	1	-	-	-	-	-	-	
和田山	養父市	-	3	-	-	-	-	-	-	-	-	-	-	-	-	-	-	-	
	朝来市	5	7	1	1	-	3	-	2	3	-	1	-	-	-	-	-	-	
		1	5	-	1	-	3	-	-	1	-	-	1	-	-	-	-	-	
柏原	篠山市	4	2	1	-	-	-	-	2	2	-	1	-	-	-	-	-	-	
	丹波市	18	14	1	1	3	1	7	2	6	4	1	5	-	1	-	-	-	
		7	4	-	-	1	-	3	-	3	1	-	3	-	-	-	-	-	
洲本	洲本市	11	10	1	1	2	1	4	2	3	3	1	2	-	1	-	-	-	
	南あわじ市	2	4	-	-	-	3	-	-	-	1	1	-	1	-	-	-	-	
	淡路市	4	7	-	-	1	1	2	2	-	-	1	4	-	-	-	-	-	
	五色町	3	5	-	-	-	1	2	1	1	2	-	1	-	-	-	-	-	
		2	-	-	-	-	-	1	-	-	-	-	-	1	-	-	-	-	

平成17年中に合併した市町については、それぞれの合併前の市町の数値を含めて計上した。

第15表 死産数、妊娠期間・自然 - 人工・保健所・市区町別

保健所	市区町	総数		12～15週		16～19週		20～23週		24～27週		28～31週		32～35週		36～39週		40週以上		不詳	
		自然	人工	自然	人工	自然	人工	自然	人工	自然	人工	自然	人工	自然	人工	自然	人工	自然	人工	自然	人工
神戸市	平成15年	669	784	175	419	188	254	122	111	45	-	33	-	42	-	51	-	13	-	-	-
	16	563	795	176	392	171	261	91	142	36	-	27	-	22	-	37	-	3	-	-	-
	17	579	717	170	357	154	246	111	114	38	-	24	-	29	-	46	-	7	-	-	-
	市部	546	680	160	338	145	235	103	107	36	-	23	-	27	-	45	-	7	-	-	-
	郡部	33	37	10	19	9	11	8	7	2	-	1	-	2	-	1	-	-	-	-	-
	神戸市	143	209	43	93	42	87	30	29	6	-	3	-	8	-	11	-	-	-	-	-
	東灘区	18	23	7	10	4	10	5	3	-	-	1	-	-	-	1	-	-	-	-	-
	灘区	7	21	1	7	3	9	2	5	1	-	-	-	-	-	-	-	-	-	-	-
	兵庫区	16	22	6	9	6	10	2	3	1	-	-	-	-	1	-	-	-	-	-	-
	長田区	5	18	2	9	2	7	1	2	-	-	-	-	-	-	-	-	-	-	-	-
	須磨区	12	40	3	18	3	14	3	8	1	-	-	-	-	-	2	-	-	-	-	-
	垂水区	31	25	9	8	10	14	6	3	1	-	2	-	2	-	1	-	-	-	-	-
北区	18	20	7	12	4	6	2	2	1	-	-	-	3	-	1	-	-	-	-	-	
中央区	16	18	2	9	7	7	3	2	-	-	-	-	2	-	2	-	2	-	-	-	
西区	20	22	6	11	3	10	6	1	1	-	-	-	-	-	4	-	-	-	-	-	
姫路市	姫路市	65	55	17	29	19	19	12	7	5	-	3	-	2	-	7	-	-	-	-	
尼崎市	尼崎市	50	78	8	36	13	34	8	8	4	-	3	-	3	-	9	-	2	-	-	
西宮市	西宮市	56	61	18	29	14	19	9	13	5	-	3	-	2	-	4	-	1	-	-	
芦屋市	芦屋市	3	14	1	2	1	9	1	3	-	-	-	-	-	-	-	-	-	-	-	
伊丹	伊丹市	36	52	12	28	14	16	3	8	3	-	1	-	1	-	1	-	1	-	-	
	川西市	24	32	8	18	9	11	3	3	1	-	1	-	-	-	1	-	1	-	-	
	猪名川町	12	16	4	8	5	4	-	4	2	-	-	-	1	-	-	-	-	-	-	
		-	4	-	2	-	1	-	1	-	-	-	-	-	-	-	-	-	-	-	
宝塚	宝塚市	18	38	6	16	2	14	2	8	4	-	-	-	-	-	4	-	-	-	-	
	三田市	14	29	6	12	1	10	2	7	2	-	-	-	-	-	3	-	-	-	-	
		4	9	-	4	1	4	-	1	2	-	-	-	-	-	1	-	-	-	-	
明石	明石市	33	34	7	19	8	7	13	8	1	-	-	-	1	-	2	-	1	-	-	
加古川	加古川市	61	68	22	40	17	19	11	9	3	-	2	-	4	-	1	-	1	-	-	
	高砂市	41	47	18	27	9	14	7	6	2	-	2	-	1	-	1	-	1	-	-	
	稲美町	12	11	3	7	4	3	2	1	1	-	-	-	2	-	-	-	-	-	-	
	播磨町	5	7	1	4	2	1	2	2	-	-	-	-	-	-	-	-	-	-	-	
		3	3	-	2	2	1	-	-	-	-	-	-	1	-	-	-	-	-	-	
社		28	33	9	17	6	9	4	7	-	-	-	2	-	6	-	1	-	-	-	
	西脇市	8	8	3	4	2	3	-	1	-	-	-	-	2	-	1	-	-	-	-	
	三木市	6	10	2	6	3	2	-	2	-	-	-	-	1	-	-	-	-	-		
	小野市	4	8	-	4	-	1	2	3	-	-	1	-	1	-	-	-	-	-		
	加西市	4	2	1	1	1	-	1	1	-	-	-	-	1	-	-	-	-	-		
	社	2	3	1	-	-	3	1	-	-	-	-	-	-	-	-	-	-	-		
	滝野町	2	1	1	1	-	-	-	-	-	-	-	-	1	-	-	-	-	-		
	東条町	1	-	-	-	-	-	-	-	-	-	-	-	1	-	-	-	-	-		
	多可町	1	1	1	1	-	-	-	-	-	-	-	-	-	-	-	-	-	-		
龍野		22	14	11	10	2	1	5	3	2	-	1	-	-	-	1	-	-	-		
	穴栗市	6	4	2	3	-	-	3	1	1	-	-	-	-	-	-	-	-	-		
	たつの市	10	8	7	6	1	1	-	1	1	-	1	-	-	-	-	-	-	-		
	太子町	2	1	1	1	-	-	1	-	-	-	-	-	-	-	-	-	-	-		
	佐用町	3	1	1	-	1	-	-	1	-	-	-	-	-	-	1	-	-	-		
	安富町	1	-	-	-	-	-	1	-	-	-	-	-	-	-	-	-	-	-		
赤穂		15	6	1	4	3	-	2	2	1	-	4	-	1	-	3	-	-	-		
	相生市	6	2	1	1	1	-	1	1	-	-	2	-	-	-	1	-	-	-		
	上郡町	8	2	-	2	1	-	1	-	1	-	2	-	1	-	2	-	-	-		
福崎		6	8	2	3	2	3	2	2	-	-	-	-	-	-	-	-	-	-		
	家島町	1	1	1	-	-	1	-	-	-	-	-	-	-	-	-	-	-	-		
	夢前町	-	4	-	1	-	2	-	1	-	-	-	-	-	-	-	-	-	-		
	市川町	-	-	-	-	-	-	-	-	-	-	-	-	-	-	-	-	-	-		
	福崎町	1	1	-	1	1	-	-	-	-	-	-	-	-	-	-	-	-	-		
	香寺町	3	1	1	1	-	-	2	-	-	-	-	-	-	-	-	-	-	-		
豊岡		9	10	4	6	2	3	2	1	1	-	-	-	-	-	-	-	-	-		
	豊岡市	5	4	3	2	1	1	1	1	-	-	-	-	-	-	-	-	-	-		
	香美町	4	3	1	2	1	1	1	-	1	-	-	-	-	-	-	-	-	-		
	新温泉町	-	3	-	2	-	1	-	-	-	-	-	-	-	-	-	-	-	-		
和田山		5	7	-	3	1	2	3	2	-	-	1	-	-	-	-	-	-	-		
	養父市	1	5	-	2	-	2	1	1	-	-	-	-	-	-	-	-	-	-		
	朝来市	4	2	-	1	1	-	2	1	-	-	1	-	-	-	-	-	-	-		
柏原		18	14	5	10	6	1	3	3	1	-	1	-	-	-	2	-	-	-		
	篠山市	7	4	3	3	2	-	1	1	-	-	-	-	-	-	1	-	-	-		
	丹波市	11	10	2	7	4	1	2	2	1	-	1	-	-	1	-	-	-	-		
洲本		11	16	4	12	2	3	1	1	2	-	-	-	1	-	-	-	1	-		
	洲本市	2	4	1	3	-	1	-	-	1	-	-	-	-	-	-	-	-	-		
	南あわじ市	4	7	1	6	1	-	1	1	-	-	-	-	-	-	-	-	1	-		
	淡路市	3	5	1	3	1	2	-	-	-	-	-	-	1	-	-	-	-	-		
	五色町	2	-	1	-	-	-	-	-	-	-	-	-	-	-	-	-	-	-		

平成17年中に合併した市町については、それぞれの合併前の市町の数値を含めて計上した。

第16表 死産数、発生日・自然 - 人工・保健所・市区町別

保健所	市区町	総数			1月			2月			3月			4月			5月		
		自然	人工		自然	人工		自然	人工		自然	人工		自然	人工		自然	人工	
			法による	法によらない		法による	法によらない		法による	法によらない		法による	法によらない		法による	法によらない		法による	法によらない
神戸市	平成15年	669	783	1	59	81	-	68	63	-	49	65	-	66	68	-	55	79	-
	16	563	791	4	39	63	-	46	81	1	60	72	1	50	81	-	35	57	1
	17	579	711	6	50	67	-	57	58	-	53	63	-	43	60	1	42	46	-
	市部	546	674	6	49	64	-	53	53	-	50	62	-	42	57	1	37	45	-
	郡部	33	37	-	1	3	-	4	5	-	3	1	-	1	3	-	5	1	-
	神戸市	143	207	2	17	21	-	13	18	-	10	19	-	7	18	-	7	18	-
	東灘区	18	23	-	-	2	-	1	3	-	-	3	-	1	-	-	1	4	-
	灘区	7	21	-	-	1	-	1	1	-	1	1	-	-	1	-	1	1	-
	兵庫区	16	22	-	2	1	-	1	2	-	1	2	-	2	2	-	-	1	-
	長田区	5	18	-	1	2	-	-	-	-	-	1	-	-	3	-	1	3	-
	須磨区	12	38	2	3	4	-	-	3	-	1	5	-	-	2	-	-	3	-
	垂水区	31	25	-	4	4	-	5	3	-	-	1	-	2	5	-	4	1	-
	北区	18	20	-	2	4	-	2	1	-	1	4	-	-	3	-	-	2	-
	中央区	16	18	-	3	2	-	1	3	-	2	-	-	1	-	-	-	1	-
西区	20	22	-	2	1	-	2	2	-	4	2	-	1	2	-	-	2	-	
姫路市	姫路市	65	53	2	4	5	-	9	1	-	5	5	-	7	5	1	2	2	-
尼崎市	尼崎市	50	77	1	1	4	-	5	9	-	6	8	-	7	5	-	2	2	-
西宮市	西宮市	56	61	-	4	7	-	1	5	-	6	2	-	4	5	-	4	5	-
芦屋市	芦屋市	3	13	1	1	2	-	-	1	-	-	2	-	1	2	-	1	1	-
伊丹市	伊丹市	36	52	-	2	6	-	4	4	-	6	1	-	2	5	-	2	5	-
	川西市	24	32	-	2	3	-	3	2	-	3	1	-	1	3	-	1	5	-
	猪名川町	12	16	-	-	2	-	1	2	-	3	-	-	1	2	-	1	-	-
宝塚市	宝塚市	18	38	-	2	2	-	2	1	-	1	7	-	2	2	-	1	3	-
	三田市	14	29	-	2	2	-	1	1	-	1	5	-	2	2	-	1	2	-
	三田市	4	9	-	-	-	-	1	-	-	-	2	-	-	-	-	-	1	-
明石市	明石市	33	34	-	1	2	-	3	6	-	6	2	-	4	1	-	2	4	-
加古川市	加古川市	61	68	-	7	8	-	5	4	-	5	7	-	3	2	-	9	2	-
	高砂市	41	47	-	5	7	-	2	2	-	4	4	-	2	1	-	3	1	-
	稲美町	12	11	-	2	1	-	2	1	-	1	3	-	-	-	-	3	-	-
	播磨町	5	7	-	-	-	-	1	1	-	-	-	-	1	1	-	1	-	-
社	西脇市	28	33	-	1	2	-	4	1	-	1	4	-	1	7	-	1	-	-
	三木市	8	8	-	-	-	-	-	-	-	-	1	-	1	4	-	-	-	-
	小野市	6	10	-	1	1	-	1	-	-	-	-	-	2	-	-	-	-	-
	加西市	4	8	-	-	1	-	-	-	-	-	2	-	-	1	-	-	-	-
	社野町	4	2	-	-	-	-	-	-	-	1	1	-	-	-	-	1	-	-
	滝野町	2	3	-	-	-	-	1	-	-	-	-	-	-	-	-	-	-	-
	東条町	2	1	-	-	-	-	2	-	-	-	-	-	-	-	-	-	-	-
	多可町	1	1	-	-	-	-	-	-	-	-	-	-	-	-	-	-	-	-
龍野市	龍野市	22	14	-	5	1	-	1	1	-	3	1	-	1	3	-	5	-	-
	粟津市	6	4	-	2	-	-	-	-	-	-	1	-	-	2	-	3	-	-
	たつの市	10	8	-	2	1	-	1	-	-	1	-	-	1	1	-	-	-	-
	太子町	2	1	-	1	-	-	-	1	-	-	-	-	-	-	-	-	-	-
	佐用町	3	1	-	-	-	-	-	-	-	-	-	-	-	-	-	2	-	-
赤穂市	赤穂市	15	6	-	2	1	-	3	-	-	2	1	-	-	1	-	2	-	-
	相生市	6	2	-	-	-	-	1	-	-	1	-	-	-	-	-	2	-	-
	赤穂郡	8	2	-	2	-	-	2	-	-	1	1	-	-	1	-	-	-	-
福崎町	福崎町	1	8	-	-	-	-	-	-	-	1	1	-	-	1	-	-	-	-
	家島町	1	1	-	-	-	-	-	-	-	-	1	-	-	-	-	-	-	-
	夢前町	-	4	-	-	-	-	-	-	-	-	-	-	-	-	-	-	-	-
	福崎町	1	1	-	-	-	-	-	-	-	-	-	-	-	-	-	-	-	-
	香寺町	3	1	-	-	-	-	-	-	-	1	-	-	-	-	-	-	-	-
豊岡市	豊岡市	9	10	-	-	1	-	-	2	-	-	1	-	1	1	-	1	-	-
	香美町	5	4	-	-	-	-	-	-	-	-	1	-	1	-	-	1	-	-
	新温泉町	4	3	-	-	-	-	-	1	-	-	-	-	-	1	-	-	-	-
和田山町	和田山町	5	7	-	-	2	-	-	1	-	-	-	-	-	-	-	2	1	-
	養父市	1	5	-	-	-	-	-	1	-	-	-	-	-	-	-	-	1	-
柏原市	柏原市	4	2	-	-	2	-	-	-	-	-	-	-	-	-	-	2	-	-
	篠山市	18	14	-	3	1	-	3	-	-	1	1	-	3	1	-	-	3	-
	丹波市	7	4	-	1	1	-	2	-	-	1	-	-	1	1	-	-	1	-
洲本市	洲本市	11	10	-	2	-	-	1	-	-	-	-	-	2	-	-	-	2	-
	洲本市	2	4	-	-	-	-	2	1	-	-	1	-	-	-	-	-	-	-
	南あわじ市	4	7	-	-	1	-	1	3	-	-	-	-	-	1	-	-	-	-
	淡路市	3	5	-	-	1	-	1	-	-	-	-	-	-	-	-	1	-	-
	五色町	2	-	-	-	-	-	-	-	-	-	-	-	-	-	-	-	-	-

平成17年中に合併した市町については、それぞれの合併前の市町の数値を含めて計上した。

第18表 周産期死亡数、場所・保健所・市区町別

保健所	市区町	総数		病院		診療所		助産所		自宅		その他	
		後期 死産	早期 死亡	後期 死産	早期 死亡	後期 死産	早期 死亡	後期 死産	早期 死亡	後期 死産	早期 死亡	後期 死産	早期 死亡
神戸市	平成15年	225	60	147	56	75	3	1	-	2	1	-	-
	16	162	52	116	51	44	1	-	-	1	-	1	-
	17	176	52	122	49	50	1	1	-	3	-	-	2
	市部	167	50	114	47	49	1	1	-	3	-	-	2
	郡部	9	2	8	2	1	-	-	-	-	-	-	-
	神戸市	36	12	33	10	2	1	-	-	1	-	-	1
	東灘区	2	-	1	-	1	-	-	-	-	-	-	-
	灘区	3	1	3	1	-	-	-	-	-	-	-	-
	兵庫区	4	-	3	-	-	-	-	-	1	-	-	-
	長田区	1	-	1	-	-	-	-	-	-	-	-	-
須磨区	3	-	3	-	-	-	-	-	-	-	-	-	
垂水区	6	2	6	2	-	-	-	-	-	-	-	-	
北区	6	3	6	2	-	1	-	-	-	-	-	-	
中央区	5	2	4	1	1	-	-	-	-	-	-	1	
西区	6	4	6	4	-	-	-	-	-	-	-	-	
姫路市	姫路市	20	5	6	5	14	-	-	-	-	-	-	
尼崎市	尼崎市	24	4	15	4	8	-	1	-	-	-	-	
西宮市	西宮市	18	6	11	6	6	-	-	-	1	-	-	
芦屋	芦屋市	-	2	-	2	-	-	-	-	-	-	-	
伊丹	伊丹市	7	5	5	5	2	-	-	-	-	-	-	
	川西市	4	4	3	4	1	-	-	-	-	-	-	
	猪名川町	3	1	2	1	1	-	-	-	-	-	-	
宝塚	宝塚市	9	3	7	2	1	-	-	-	1	-	1	
	三田市	6	1	5	1	-	-	-	-	1	-	-	
	三田市	3	2	2	1	1	-	-	-	-	-	1	
明石	明石市	10	6	7	6	3	-	-	-	-	-	-	
加古川	加古川市	13	2	8	2	5	-	-	-	-	-	-	
	高砂市	8	2	6	2	2	-	-	-	-	-	-	
	稲美町	4	-	1	-	3	-	-	-	-	-	-	
	播磨町	-	-	-	-	-	-	-	-	-	-	-	
社	西脇市	9	3	7	3	2	-	-	-	-	-	-	
	三木市	3	-	2	-	1	-	-	-	-	-	-	
	小野市	1	2	1	2	-	-	-	-	-	-	-	
	加西市	2	1	1	1	1	-	-	-	-	-	-	
	社野町	1	-	1	-	-	-	-	-	-	-	-	
	滝野町	-	-	-	-	-	-	-	-	-	-	-	
	東条町	1	-	1	-	-	-	-	-	-	-	-	
	多可町	-	-	-	-	-	-	-	-	-	-	-	
龍野	宍粟市	8	-	4	-	4	-	-	-	-	-	-	
	たつの市	4	-	2	-	2	-	-	-	-	-	-	
	太子町	2	-	1	-	1	-	-	-	-	-	-	
	佐用町	1	-	1	-	-	-	-	-	-	-	-	
	安富町	1	-	-	-	1	-	-	-	-	-	-	
赤穂	相生市	10	-	9	-	1	-	-	-	-	-	-	
	赤穂市	4	-	3	-	1	-	-	-	-	-	-	
	上郡町	6	-	6	-	-	-	-	-	-	-	-	
福崎	家島町	2	2	2	2	-	-	-	-	-	-	-	
	夢前町	-	-	-	-	-	-	-	-	-	-	-	
	市川町	-	1	-	1	-	-	-	-	-	-	-	
	福崎町	-	1	-	1	-	-	-	-	-	-	-	
	香寺町	2	-	2	-	-	-	-	-	-	-	-	
豊岡	豊岡市	1	-	1	-	-	-	-	-	-	-	-	
	香美町	-	-	-	-	-	-	-	-	-	-	-	
	新温泉町	1	-	1	-	-	-	-	-	-	-	-	
和田山	養父市	1	-	1	-	-	-	-	-	-	-	-	
	朝来市	-	-	-	-	-	-	-	-	-	-	-	
柏原	養父市	1	-	1	-	-	-	-	-	-	-	-	
	朝来市	1	-	1	-	-	-	-	-	-	-	-	
	篠山市	4	-	3	-	1	-	-	-	-	-	-	
洲本	丹波市	1	-	-	-	1	-	-	-	-	-	-	
	丹波市	3	-	3	-	-	-	-	-	-	-	-	
	洲本市	4	2	3	2	1	-	-	-	-	-	-	
	南あわじ市	1	-	1	-	-	-	-	-	-	-	-	
洲本	淡路市	1	2	-	2	1	-	-	-	-	-	-	
	淡路市	1	-	1	-	-	-	-	-	-	-	-	
	五色町	1	-	1	-	-	-	-	-	-	-	-	

注) 後期死産とは妊娠満22週以後の死産をいい、早期死亡とは生後1週未満の死亡をいう。
平成17年中に合併した市町については、それぞれの合併前の市町の数値を含めて計上した。

第19表 周産期死亡数、死亡月・保健所・市区町別

保健所	市区町	総数		1月		2月		3月		4月		5月	
		後期 死産	早期 死亡	後期 死産	早期 死亡	後期 死産	早期 死亡	後期 死産	早期 死亡	後期 死産	早期 死亡	後期 死産	早期 死亡
神戸市	平成15年	225	60	17	7	19	8	17	2	24	4	16	3
	16	162	52	9	6	12	4	15	3	22	4	12	3
	17	176	52	15	5	18	4	21	3	8	3	11	5
	市部	167	50	15	5	17	4	20	3	8	3	10	4
	郡部	9	2	-	-	1	-	1	-	-	-	1	1
	神戸市	36	12	5	3	3	1	3	-	1	2	1	-
	東灘区	2	-	-	-	-	-	-	-	-	-	-	-
	灘区	3	1	-	-	-	-	1	-	-	1	-	-
	兵庫区	4	-	-	-	-	-	-	-	1	-	-	-
	長田区	1	-	-	-	-	-	-	-	-	-	-	-
	須磨区	3	-	1	-	-	-	-	-	-	-	-	-
	垂水区	6	2	2	-	1	-	-	-	-	-	1	-
	北区	6	3	1	1	1	-	-	-	-	-	1	-
中央区	5	2	-	1	1	1	1	1	-	-	-	-	
西区	6	4	1	1	-	-	1	-	-	-	-	-	
姫路市	姫路市	20	5	1	-	3	-	3	1	1	-	-	1
尼崎市	尼崎市	24	4	1	-	3	1	4	2	2	-	1	-
西宮市	西宮市	18	6	-	-	1	1	3	-	1	1	-	1
芦屋	芦屋市	-	2	-	-	-	-	-	-	-	-	-	1
伊丹	伊丹市	7	5	-	1	-	-	2	-	1	-	1	-
	伊丹市	4	4	-	-	-	-	2	-	-	-	1	-
	川西市	3	1	-	1	-	-	-	-	1	-	-	-
宝塚	猪名川町	-	-	-	-	-	-	-	-	-	-	-	-
	宝塚市	9	3	-	-	2	1	1	-	-	-	1	-
	宝塚市	6	1	-	-	1	1	1	-	-	-	1	-
明石	三田市	3	2	-	-	1	-	-	-	-	-	-	-
	明石市	10	6	1	-	1	-	3	-	-	-	-	-
加古川	加古川市	13	2	2	-	1	-	-	-	-	-	1	-
	加古川市	8	2	1	-	1	-	-	-	-	-	-	-
	高砂町	4	-	1	-	-	-	-	-	-	-	-	-
	稲美町	-	-	-	-	-	-	-	-	-	-	-	-
社	播磨町	1	-	-	-	-	-	-	-	-	-	1	-
	西脇市	9	3	-	1	1	-	-	-	1	-	1	-
	三木市	3	-	-	-	-	-	-	-	1	-	-	-
	小野市	1	2	-	1	-	-	-	-	-	-	-	-
	加西市	2	1	-	-	-	-	-	-	-	-	-	-
	加社町	1	-	-	-	-	-	-	-	-	-	1	-
	滝野町	-	-	-	-	-	-	-	-	-	-	-	-
龍野	東条町	1	-	-	-	-	-	-	-	-	-	-	-
	龍野町	1	-	-	-	1	-	-	-	-	-	-	-
	龍野町	8	-	3	-	-	-	1	-	-	-	2	-
	粟津市	4	-	2	-	-	-	-	-	-	-	2	-
	穴太町	2	-	1	-	-	-	-	-	-	-	-	-
赤穂	安用町	1	-	-	-	-	-	1	-	-	-	-	-
	赤穂市	10	-	1	-	2	-	1	-	-	-	2	-
	相赤郡	4	-	-	-	-	-	-	-	-	-	2	-
福崎	上郡町	6	-	1	-	2	-	1	-	-	-	-	-
	福崎町	2	2	-	-	-	-	-	-	-	-	-	1
	家島町	-	-	-	-	-	-	-	-	-	-	-	-
	夢前町	-	-	-	-	-	-	-	-	-	-	-	-
	福香町	-	1	-	-	-	-	-	-	-	-	-	-
豊岡	香美町	2	-	-	-	-	-	-	-	-	-	-	1
	豊岡市	1	-	-	-	-	-	-	-	-	-	-	-
	新温泉町	-	-	-	-	-	-	-	-	-	-	-	-
和田山	養父市	1	-	-	-	-	-	-	-	-	-	1	-
	朝来市	-	-	-	-	-	-	-	-	-	-	-	-
柏原	朝来市	1	-	-	-	-	-	-	-	-	-	1	-
	篠山市	4	-	1	-	-	-	-	-	1	-	-	-
洲本	丹波市	3	-	1	-	-	-	-	-	-	-	-	-
	洲本市	1	2	-	-	1	-	-	-	-	-	-	1
	南あわじ市	1	-	-	-	-	-	-	-	-	-	-	-
	淡色町	1	-	-	-	-	-	-	-	-	-	-	-

平成17年中に合併した市町については、それぞれの合併前の市町の数値を含めて計上した。

第20表 周産期死亡数、母の年齢（5歳階級）・保健所・市区町別

保健所	市区町	総数		19歳以下		20～24歳		25～29歳		30～34歳		35～39歳		40～44歳		45～49歳		50歳以上		不詳	
		後期	早期	後期	早期	後期	早期	後期	早期	後期	早期	後期	早期	後期	早期	後期	早期	後期	早期	後期	早期
		死産	死亡	死産	死亡	死産	死亡	死産	死亡	死産	死亡	死産	死亡	死産	死亡	死産	死亡	死産	死亡	死産	死亡
神戸市	平成15年	225	60	3	1	24	3	76	18	75	23	39	13	7	2	1	-	-	-	-	-
	16	162	52	2	1	23	5	47	11	54	19	31	14	5	1	-	-	-	-	-	1
	17	176	52	5	2	11	2	51	10	72	23	31	11	6	2	-	-	-	-	-	2
	市部	167	50	5	2	11	2	51	9	65	22	30	11	5	2	-	-	-	-	-	2
	郡部	9	2	-	-	-	-	-	1	7	1	1	-	1	-	-	-	-	-	-	-
	神戸市	36	12	-	-	3	1	5	1	17	5	9	4	2	-	-	-	-	-	-	1
	東灘区	2	-	-	-	-	-	1	-	-	1	-	-	-	-	-	-	-	-	-	-
	灘区	3	1	-	-	-	-	2	-	-	1	1	-	-	-	-	-	-	-	-	-
	兵庫区	4	-	-	-	2	-	-	-	1	-	1	-	-	-	-	-	-	-	-	-
	長田区	1	-	-	-	-	-	-	-	-	-	1	-	-	-	-	-	-	-	-	-
	須磨区	3	-	-	-	-	-	1	-	1	-	1	-	-	-	-	-	-	-	-	-
垂水区	6	2	-	-	1	-	-	-	4	1	-	1	-	1	-	-	-	-	-	-	
北区	6	3	-	-	-	-	-	-	3	2	2	-	1	-	-	-	-	-	-	-	
中央区	5	2	-	-	-	-	1	-	3	1	1	-	-	-	-	-	-	-	-	1	
西区	6	4	-	-	-	1	-	-	5	1	1	2	-	-	-	-	-	-	-	-	
姫路市	20	5	1	1	1	-	11	-	3	1	3	1	-	-	-	-	-	-	-	-	
尼崎市	24	4	-	-	3	1	7	1	8	-	6	1	-	1	-	-	-	-	-	-	
西宮市	18	6	1	-	-	-	5	1	8	5	2	-	2	-	-	-	-	-	-	-	
芦屋市	-	2	-	-	-	-	-	1	-	1	-	-	-	-	-	-	-	-	-	-	
伊丹	伊丹市	7	5	-	-	-	-	1	1	5	2	1	2	-	-	-	-	-	-	-	-
	伊西市	4	4	-	-	-	-	-	-	3	2	1	2	-	-	-	-	-	-	-	-
	川西市	3	1	-	-	-	-	1	1	2	-	-	-	-	-	-	-	-	-	-	
宝塚	猪名川町	-	-	-	-	-	-	-	-	-	-	-	-	-	-	-	-	-	-	-	-
	宝塚市	9	3	-	-	-	-	1	-	7	2	1	-	-	-	-	-	-	-	-	1
	三田市	6	1	-	-	-	-	-	-	5	1	1	-	-	-	-	-	-	-	-	-
明石	明石市	3	2	-	-	-	-	1	-	2	1	-	-	-	-	-	-	-	-	-	1
	加古川	10	6	-	1	1	-	4	2	3	3	2	-	-	-	-	-	-	-	-	-
	加古川市	13	2	1	-	1	-	4	-	5	2	2	-	-	-	-	-	-	-	-	-
	高砂町	8	2	1	-	1	-	2	-	3	2	1	-	-	-	-	-	-	-	-	-
社	高稲町	4	-	-	-	-	-	2	-	1	-	1	-	-	-	-	-	-	-	-	-
	播磨町	-	-	-	-	-	-	-	-	-	-	-	-	-	-	-	-	-	-	-	-
	西脇市	9	3	-	-	-	-	4	2	4	-	1	1	-	-	-	-	-	-	-	-
	三木市	3	-	-	-	-	-	3	-	-	-	-	-	-	-	-	-	-	-	-	-
	小野市	1	2	-	-	-	-	-	1	1	-	-	1	-	-	-	-	-	-	-	-
	加西市	2	1	-	-	-	-	1	1	1	-	-	-	-	-	-	-	-	-	-	-
	社	1	-	-	-	-	-	-	-	-	-	1	-	-	-	-	-	-	-	-	-
龍野	滝野町	1	-	-	-	-	-	-	-	1	-	-	-	-	-	-	-	-	-	-	-
	東条町	1	-	-	-	-	-	-	-	1	-	-	-	-	-	-	-	-	-	-	-
	多可町	-	-	-	-	-	-	-	-	-	-	-	-	-	-	-	-	-	-	-	-
	龍野	8	-	-	-	1	-	1	-	6	-	-	-	-	-	-	-	-	-	-	-
赤穂	穴粟市	4	-	-	-	-	-	1	-	3	-	-	-	-	-	-	-	-	-	-	-
	たつの市	2	-	-	-	1	-	-	-	1	-	-	-	-	-	-	-	-	-	-	-
	太子町	1	-	-	-	-	-	-	-	1	-	-	-	-	-	-	-	-	-	-	-
	佐用町	1	-	-	-	-	-	-	-	1	-	-	-	-	-	-	-	-	-	-	-
福崎	安富町	-	-	-	-	-	-	-	-	1	-	-	-	-	-	-	-	-	-	-	-
	赤穂市	10	-	1	-	-	-	6	-	1	-	2	-	-	-	-	-	-	-	-	-
	上郡町	4	-	-	-	-	-	2	-	1	-	1	-	-	-	-	-	-	-	-	-
豊岡	相生市	6	-	1	-	-	-	4	-	-	-	1	-	-	-	-	-	-	-	-	-
	福崎	2	2	-	-	-	-	-	1	2	1	-	-	-	-	-	-	-	-	-	-
	家島町	-	-	-	-	-	-	-	-	-	-	-	-	-	-	-	-	-	-	-	-
	夢前町	-	-	-	-	-	-	-	-	-	-	-	-	-	-	-	-	-	-	-	-
和田山	福崎町	-	1	-	-	-	-	-	-	-	1	-	-	-	-	-	-	-	-	-	-
	香寺町	-	1	-	-	-	-	-	-	-	-	-	-	-	-	-	-	-	-	-	-
	神河町	2	-	-	-	-	-	-	-	2	-	-	-	-	-	-	-	-	-	-	-
洲本	豊岡市	1	-	-	-	-	-	-	-	-	-	1	-	-	-	-	-	-	-	-	-
	香美町	-	-	-	-	-	-	-	-	-	-	-	-	-	-	-	-	-	-	-	-
	新温泉町	1	-	-	-	-	-	-	-	-	-	1	-	-	-	-	-	-	-	-	-
柏原	和田山	1	-	-	-	-	-	-	-	1	-	-	-	-	-	-	-	-	-	-	-
	養父市	-	-	-	-	-	-	-	-	-	-	-	-	-	-	-	-	-	-	-	-
洲本	朝来市	1	-	-	-	-	-	-	-	1	-	-	-	-	-	-	-	-	-	-	-
	篠山市	4	-	1	-	1	-	1	-	1	-	-	-	-	-	-	-	-	-	-	-
	丹波市	1	-	-	-	1	-	-	-	-	-	-	-	-	-	-	-	-	-	-	-
洲本	丹波市	3	-	1	-	-	-	1	-	1	-	1	-	-	-	-	-	-	-	-	-
	洲本市	4	2	-	-	-	-	1	-	1	1	1	-	1	1	-	-	-	-	-	-
	南あわじ市	1	-	-	-	-	-	-	-	-	-	1	-	-	-	-	-	-	-	-	-
	淡路市	1	2	-	-	-	-	1	-	1	-	-	-	-	-	1	-	-	-	-	-
洲本	五色町	1	-	-	-	-	-	-	-	-	-	-	-	1	-	-	-	-	-	-	-
	洲本市	1	-	-	-	-	-	-	-	-	-	-	-	-	-	-	-	-	-	-	-

平成17年中に合併した市町については、それぞれの合併前の市町の数値を含めて計上した。

第21表 婚姻件数、届出月・保健所・市区町別

保健所	市区町	総数	1月	2月	3月	4月	5月	6月	7月	8月	9月	10月	11月	12月
神戸市	平成15年	31,316	1,924	2,435	3,378	2,736	2,909	2,413	2,484	1,812	2,197	2,788	3,386	2,854
	16	30,241	1,821	2,452	3,074	2,730	2,644	2,391	2,516	1,758	2,240	2,626	3,013	2,976
	17	30,236	1,881	2,216	3,260	2,570	2,718	2,254	2,613	1,765	2,314	2,840	3,106	2,699
	市部	28,572	1,770	2,105	3,081	2,407	2,542	2,141	2,473	1,679	2,195	2,686	2,942	2,551
	郡部	1,664	111	111	179	163	176	113	140	86	119	154	164	148
	神戸市	8,358	555	616	913	711	755	625	723	503	638	739	866	714
	東灘区	1,225	89	98	137	100	107	86	98	79	91	107	130	103
	灘区	757	37	53	89	50	89	72	65	45	42	78	72	65
	兵庫区	723	38	50	77	61	68	56	61	44	66	61	78	63
	長田区	560	39	34	63	33	53	57	48	34	53	42	50	54
	須磨区	822	56	68	85	67	81	40	76	44	63	93	86	63
	垂水区	1,168	84	85	123	106	91	86	110	75	105	86	121	96
	北区	1,013	78	84	110	79	90	67	76	56	69	99	114	91
	中央区	910	55	74	99	96	74	75	86	62	70	58	94	67
西区	1,180	79	70	130	119	102	86	103	64	79	115	121	112	
姫路市	姫路市	2,871	172	211	313	216	266	217	259	148	229	265	320	255
尼崎市	尼崎市	3,066	193	221	324	254	234	217	262	223	230	301	315	292
西宮市	西宮市	2,933	171	209	309	246	283	222	259	207	232	260	271	264
芦屋市	芦屋市	557	23	36	53	44	51	46	47	38	48	59	56	56
伊丹	伊丹市	2,028	118	152	243	180	169	148	163	131	164	194	190	176
	川西市	1,254	71	93	153	117	105	90	95	77	95	128	110	120
	猪名川町	683	41	50	78	52	57	54	58	47	64	59	73	50
宝塚	宝塚市	91	6	9	12	11	7	4	10	7	5	7	7	6
	宝塚市	1,515	90	135	153	123	144	113	102	95	117	138	166	139
	三田市	1,105	66	90	128	86	106	88	66	68	88	101	116	102
明石	明石市	410	24	45	25	37	38	25	36	27	29	37	50	37
	明石市	1,689	116	132	167	156	147	128	148	98	108	147	180	162
加古川	加古川市	2,247	147	146	234	201	203	171	201	114	171	220	228	211
	高砂市	1,417	96	91	151	129	131	108	112	75	94	153	141	136
	稲美町	544	33	36	53	47	44	42	64	20	50	43	59	53
	播磨町	126	12	9	13	14	14	9	9	6	12	8	14	6
社	播磨町	160	6	10	17	11	14	12	16	13	15	16	14	16
	西脇市	1,310	76	99	176	104	112	91	129	47	93	114	145	124
	三木市	219	11	13	32	22	14	18	26	8	14	22	18	21
	小野市	320	10	26	40	24	19	19	33	10	32	27	45	35
	加西市	253	15	17	39	20	18	14	25	8	14	24	35	24
	社町	188	12	16	30	11	21	14	16	6	14	18	16	14
	滝野町	123	10	12	16	10	15	14	11	2	6	7	14	6
	滝野町	73	6	5	6	2	12	7	7	5	4	4	4	11
	東条町	31	3	3	2	4	-	-	4	3	2	3	5	2
龍野	多可町	103	9	7	11	11	13	5	7	5	7	9	8	11
	宍粟市	852	57	63	66	81	78	59	75	37	77	94	88	77
	たつの市	191	9	15	24	16	14	17	15	6	25	22	15	13
	太子町	353	20	30	19	26	31	22	32	21	25	45	47	35
	佐用町	191	19	12	16	25	20	11	17	6	15	17	14	19
赤穂	安富町	96	7	5	7	13	7	6	10	4	9	9	11	8
	安富町	21	2	1	-	1	6	3	1	-	3	1	1	2
	相生市	435	23	35	49	46	38	37	38	22	37	42	30	38
	赤穂市	163	5	17	15	17	15	15	19	8	15	12	13	12
福崎	上郡町	218	14	14	26	22	19	20	17	10	18	26	15	17
	上郡町	54	4	4	8	7	4	2	2	4	4	4	2	9
	家島町	410	18	23	56	32	44	27	29	30	29	38	49	35
	夢前町	31	4	1	3	1	3	2	3	3	4	2	2	3
	市川町	89	3	3	9	6	8	4	10	7	11	14	10	4
	福崎町	59	5	6	10	5	10	2	1	1	7	3	7	2
	香寺町	108	4	7	15	9	8	12	8	10	2	7	12	14
豊岡	神河町	77	2	5	14	6	11	4	4	6	4	7	10	4
	神河町	46	-	1	5	5	4	3	3	3	1	5	8	8
	豊岡市	589	31	29	57	60	56	51	55	23	41	67	74	45
	香美町	449	23	24	46	43	39	41	41	22	34	45	58	33
和田山	新温泉町	85	1	3	5	12	8	6	10	-	3	16	13	8
	新温泉町	55	7	2	6	5	9	4	4	1	4	6	3	4
	養父市	244	22	12	29	17	21	22	22	3	20	33	27	16
柏原	朝来市	109	9	5	16	6	4	7	10	3	9	20	9	11
	朝来市	135	13	7	13	11	17	15	12	-	11	13	18	5
洲本	篠山市	487	21	38	52	51	54	34	47	21	32	52	46	39
	丹波市	175	10	12	17	20	16	12	18	12	11	20	14	13
	丹波市	312	11	26	35	31	38	22	29	9	21	32	32	26
洲本	洲本市	645	48	59	66	48	63	46	54	25	48	77	55	56
	南あわじ市	186	16	14	22	16	17	16	14	10	14	16	15	16
	淡路市	228	17	24	27	14	28	9	19	6	19	30	20	15
	五色町	186	14	15	13	13	15	18	18	9	14	22	15	20
	五色町	45	1	6	4	5	3	3	3	-	1	9	5	5

平成17年中に合併した市町については、それぞれの合併前の市町の数値を含めて計上した。

第22表 婚姻件数、夫の年齢（5歳階級）・保健所・市区町別

保健所	市区町	総数	20歳未満	20～24歳	25～29歳	30～34歳	35～39歳	40～44歳	45～49歳	50歳以上	不詳
神戸市	平成15年	31,316	562	4,230	12,086	7,977	3,103	1,272	723	1,362	1
	16	30,241	457	4,121	11,041	7,962	3,260	1,364	653	1,381	2
	17	30,236	423	3,991	10,554	8,223	3,424	1,394	792	1,431	4
	市部	28,572	386	3,703	9,949	7,823	3,264	1,321	750	1,372	4
	郡部	1,664	37	288	605	400	160	73	42	59	-
	神戸市	8,358	96	1,046	2,879	2,271	981	388	230	467	-
	東灘区	1,225	5	117	426	359	178	55	31	54	-
	灘区	757	5	60	254	224	103	39	27	45	-
	兵庫区	723	10	84	208	191	95	43	27	65	-
	長田区	560	11	86	169	126	62	43	17	46	-
	須磨区	822	13	125	297	223	88	24	12	40	-
	垂水区	1,168	18	160	443	324	101	40	32	50	-
	北区	1,013	17	137	347	285	102	43	26	56	-
中央区	910	6	103	294	241	113	58	34	61	-	
西区	1,180	11	174	441	298	139	43	24	50	-	
姫路市	姫路市	2,871	58	396	1,011	772	319	112	74	129	-
尼崎市	尼崎市	3,066	45	361	1,031	861	364	159	104	140	1
西宮市	西宮市	2,933	15	257	1,081	885	373	135	66	121	-
芦屋市	芦屋市	557	2	31	199	166	77	32	22	28	-
伊丹	伊丹市	2,028	29	261	694	588	242	104	41	68	1
	川西市	1,254	20	166	445	351	145	65	24	37	1
	猪名川町	683	7	83	212	214	89	33	15	30	-
		91	2	12	37	23	8	6	2	1	-
宝塚	宝塚市	1,515	8	154	548	424	194	81	36	70	-
	三田市	1,105	4	103	402	324	147	61	17	47	-
		410	4	51	146	100	47	20	19	23	-
明石	明石市	1,689	33	224	575	446	187	93	40	91	-
加古川	加古川市	2,247	41	363	805	581	216	80	51	109	1
	高砂市	1,417	28	215	504	376	131	59	31	72	1
	稲美町	544	8	92	197	145	45	15	16	26	-
	播磨町	126	3	24	47	25	18	4	2	3	-
		160	2	32	57	35	22	2	2	8	-
社	西脇市	1,310	18	213	431	360	134	59	30	65	-
	三木市	219	1	48	68	59	17	9	5	12	-
	小野市	320	2	52	106	92	28	11	2	23	-
	加西市	253	6	38	85	69	34	7	8	10	-
	社野町	188	2	30	67	41	25	13	2	8	-
	滝野町	123	3	20	31	40	9	10	3	7	-
	東条町	73	2	7	29	16	11	3	4	1	-
	多可町	31	1	5	8	9	2	3	2	1	-
		103	1	13	37	34	8	3	4	3	-
龍野	宍粟市	852	20	161	316	205	75	32	13	30	-
	たつの市	191	2	48	69	42	15	9	2	4	-
	太子町	353	12	60	122	92	34	12	4	17	-
	佐用町	191	4	30	74	48	20	7	4	4	-
	安富町	96	1	21	41	17	6	4	3	3	-
		21	1	2	10	6	-	-	-	2	-
赤穂	相生市	435	10	86	157	100	44	18	9	11	-
	赤穂市	163	3	36	57	44	14	5	1	3	-
	上郡町	218	5	41	81	40	27	12	7	5	-
		54	2	9	19	16	3	1	1	3	-
福崎	家島町	410	10	80	139	94	40	22	9	16	-
	夢前町	31	-	6	14	4	3	-	-	4	-
	市川町	89	2	20	28	24	5	6	2	2	-
	福崎町	59	2	10	17	14	6	7	1	2	-
	香寺町	108	3	17	43	21	11	3	3	7	-
	神河町	77	3	15	23	22	11	3	-	-	-
		46	-	12	14	9	4	3	3	1	-
豊岡	豊岡市	589	8	109	202	146	58	21	22	23	-
	香美町	449	6	82	144	121	46	15	18	17	-
	新温泉町	85	2	12	32	16	11	5	4	3	-
		55	-	15	26	9	1	1	-	3	-
和田山	養父市	244	5	40	94	59	17	9	7	12	1
	朝来市	109	-	21	43	24	10	4	3	4	-
		135	5	19	51	35	7	5	4	8	1
柏原	篠山市	487	3	90	164	107	49	23	20	31	-
	丹波市	175	-	35	58	36	17	10	8	11	-
		312	3	55	106	71	32	13	12	20	-
洲本	洲本市	645	22	119	228	158	54	26	18	20	-
	南あわじ市	186	7	35	66	49	17	8	2	2	-
	淡路市	228	6	37	76	60	23	11	5	10	-
	五色町	186	6	41	68	37	13	5	9	7	-
		45	3	6	18	12	1	2	2	1	-

平成17年中に合併した市町については、それぞれの合併前の市町の数値を含めて計上した。

第23表 婚姻件数、妻の年齢（5歳階級）・保健所・市区町別

保健所	市区町	総数	20歳未満	20～24歳	25～29歳	30～34歳	35～39歳	40～44歳	45～49歳	50歳以上	不詳
神戸市	平成15年	31,316	1,002	6,418	13,664	6,332	1,969	755	405	771	-
	16	30,241	914	6,036	12,867	6,403	2,039	754	456	769	3
	17	30,236	916	5,958	12,132	6,795	2,330	810	475	816	4
	市部	28,572	846	5,507	11,506	6,484	2,232	771	450	772	4
	郡部	1,664	70	451	626	311	98	39	25	44	-
	神戸市	8,358	208	1,589	3,385	1,873	675	220	147	261	-
	東灘区	1,225	9	189	537	315	102	25	18	30	-
	灘区	757	13	117	311	182	73	26	12	23	-
	兵庫区	723	19	123	276	157	76	20	17	35	-
	長田区	560	24	122	183	119	43	29	16	24	-
	須磨区	822	24	163	344	169	70	16	10	26	-
	垂水区	1,168	34	222	492	261	90	19	20	30	-
	北区	1,013	29	216	406	216	76	20	13	37	-
中央区	910	14	167	362	205	84	26	25	27	-	
西区	1,180	42	270	474	249	61	39	16	29	-	
姫路市	姫路市	2,871	122	584	1,136	644	217	65	34	69	-
尼崎市	尼崎市	3,066	87	539	1,215	712	273	102	50	87	1
西宮市	西宮市	2,933	42	425	1,286	757	240	69	50	64	-
芦屋市	芦屋市	557	5	57	245	156	57	13	7	17	-
伊丹	伊丹市	2,028	55	385	819	479	151	65	30	43	1
	伊丹市	1,254	34	252	515	284	86	37	19	26	1
	川西市	683	18	112	261	182	58	25	11	16	-
	猪名川町	91	3	21	43	13	7	3	-	1	-
宝塚	宝塚市	1,515	26	240	653	374	131	44	18	29	-
	宝塚市	1,105	18	168	493	282	89	23	12	20	-
	三田市	410	8	72	160	92	42	21	6	9	-
明石	明石市	1,689	64	329	665	372	119	57	26	57	-
加古川	加古川市	2,247	94	523	837	474	148	61	43	66	1
	加古川市	1,417	61	319	538	294	94	40	25	45	1
	高砂市	544	21	131	198	124	32	12	12	14	-
	稲美町	126	4	34	45	26	9	3	4	1	-
	播磨町	160	8	39	56	30	13	6	2	6	-
社	西脇市	1,310	42	314	500	267	97	30	16	44	-
	西脇市	219	9	61	79	32	22	5	2	9	-
	三木市	320	10	74	121	72	13	12	4	14	-
	小野市	253	5	50	98	63	24	4	2	7	-
	加西市	188	6	41	78	33	20	3	2	5	-
	社野町	123	5	35	36	30	6	3	3	5	-
	滝野町	73	1	20	32	12	5	-	1	2	-
	東条町	31	2	4	12	9	1	2	-	1	-
	多可町	103	4	29	44	16	6	1	2	1	-
	龍野	穴栗市	852	38	215	338	155	58	15	12	21
穴栗市		191	9	55	76	29	14	4	3	1	-
たつの市		353	19	79	137	70	23	7	5	13	-
太子町		191	5	46	79	42	13	3	1	2	-
佐用町		96	4	28	38	12	7	1	3	3	-
安富町		21	1	7	8	2	1	-	-	2	-
赤穂	相生市	435	26	115	162	80	28	10	5	9	-
	相生市	163	10	42	63	27	13	4	2	2	-
	赤穂市	218	10	59	82	42	15	3	2	5	-
	上郡町	54	6	14	17	11	-	3	1	2	-
福崎	家島町	410	19	122	149	73	19	10	6	12	-
	家島町	31	-	12	13	1	2	-	1	2	-
	夢前町	89	4	31	35	12	2	2	1	2	-
	市川町	59	4	12	21	12	6	2	1	1	-
	福崎町	108	4	36	35	21	4	1	1	6	-
	香寺町	77	5	21	26	19	3	3	-	-	-
	神河町	46	2	10	19	8	2	2	2	1	-
豊岡	豊岡市	589	22	156	214	120	44	13	9	11	-
	豊岡市	449	16	117	166	90	36	11	7	6	-
	香美町	85	3	20	30	20	6	2	1	3	-
	新温泉町	55	3	19	18	10	2	-	1	2	-
和田山	養父市	244	10	78	86	44	10	6	3	6	1
	養父市	109	4	34	40	22	7	2	-	-	-
	朝来市	135	6	44	46	22	3	4	3	6	1
柏原	篠山市	487	13	118	202	94	28	11	9	12	-
	篠山市	175	4	51	68	31	9	5	1	6	-
	丹波市	312	9	67	134	63	19	6	8	6	-
洲本	洲本市	645	43	169	240	121	35	19	10	8	-
	洲本市	186	11	52	71	33	12	5	1	1	-
	南あわじ市	228	17	59	80	46	11	7	5	3	-
	淡路市	186	13	45	70	37	9	5	4	3	-
	五色町	45	2	13	19	5	3	2	-	1	-

平成17年中に合併した市町については、それぞれの合併前の市町の数値を含めて計上した。

第24表 婚姻件数、初婚の夫の年齢（5歳階級）・保健所・市区町別

保健所	市区町	総数	20歳未満	20～24歳	25～29歳	30～34歳	35～39歳	40～44歳	45～49歳	50歳以上	不詳
神戸市	平成15年	25,942	559	4,100	11,426	6,822	2,040	592	212	190	1
	16	24,948	454	4,006	10,493	6,785	2,205	627	201	175	2
	17	24,613	421	3,874	9,978	6,990	2,271	633	240	202	4
	市部	23,218	384	3,589	9,412	6,653	2,170	591	227	188	4
	郡部	1,395	37	285	566	337	101	42	13	14	-
	神戸市	6,678	95	1,010	2,733	1,906	617	173	70	74	-
	東灘区	1,012	5	115	417	315	111	30	12	7	-
	灘区	623	4	59	248	194	84	17	11	6	-
	兵庫区	521	10	75	193	143	56	21	6	17	-
	長田区	420	11	86	157	97	35	18	7	9	-
	須磨区	687	13	119	288	192	56	9	5	5	-
垂水区	943	18	154	413	260	60	15	13	10	-	
北区	810	17	133	328	244	58	19	7	4	-	
中央区	707	6	99	277	212	71	30	5	7	-	
西区	955	11	170	412	249	86	14	4	9	-	
姫路市	姫路市	2,274	58	375	923	649	192	47	19	11	-
尼崎市	尼崎市	2,486	45	352	975	738	257	72	30	16	1
西宮市	西宮市	2,444	15	248	1,045	772	261	62	24	17	-
芦屋市	芦屋市	463	2	30	194	151	60	18	6	2	-
伊丹	伊丹市	1,721	29	256	667	521	180	48	13	6	1
	伊丹市	1,056	20	162	428	301	106	30	7	1	1
	川西市	586	7	82	203	198	71	16	5	4	-
	猪名川町	79	2	12	36	22	3	2	1	1	-
宝塚	宝塚市	1,227	8	151	519	369	129	34	10	7	-
	宝塚市	905	4	102	379	283	101	27	4	5	-
	三田市	322	4	49	140	86	28	7	6	2	-
明石	明石市	1,354	33	218	536	376	126	47	8	10	-
加古川	加古川市	1,839	41	355	755	493	140	33	8	13	1
	加古川市	1,151	28	208	478	312	88	23	5	8	1
	高砂市	452	8	91	182	128	28	8	3	4	-
	稲美町	104	3	24	41	21	13	1	-	1	-
	播磨町	132	2	32	54	32	11	1	-	-	-
社	西脇市	1,054	17	208	397	299	89	25	9	10	-
	西脇市	174	1	46	63	48	9	2	2	3	-
	三木市	253	5	50	97	78	19	3	-	1	-
	小野市	212	2	38	80	57	27	1	5	2	-
	加西市	153	2	30	61	36	14	8	-	2	-
	社野町	102	3	19	30	35	7	8	-	-	-
	滝野町	55	2	7	24	12	7	2	1	-	-
	東条町	23	1	5	6	8	1	1	1	-	-
	多可町	82	1	13	36	25	5	-	-	2	-
龍野	龍野市	707	20	158	291	167	45	16	5	5	-
	穴粟市	165	2	48	64	36	9	4	1	1	-
	たつの市	285	12	59	112	75	21	4	1	1	-
	太子町	154	4	28	67	37	11	4	2	1	-
	佐用町	85	1	21	40	13	4	4	1	1	-
	安富町	18	1	2	8	6	-	-	-	1	-
赤穂	赤穂市	377	10	86	148	87	30	10	3	3	-
	相生市	143	3	36	54	36	10	3	1	-	-
	赤穂市	192	5	41	79	38	19	6	1	3	-
	上郡町	42	2	9	15	13	1	1	1	-	-
福崎	福崎市	351	10	80	135	81	26	13	3	3	-
	家島町	29	-	6	14	4	3	-	-	2	-
	夢前町	75	2	20	26	19	3	5	-	-	-
	市川町	49	2	10	17	12	4	4	-	-	-
	福崎町	89	3	17	41	19	6	1	1	1	-
	香寺町	67	3	15	23	18	6	2	-	-	-
	神河町	42	-	12	14	9	4	1	2	-	-
豊岡	豊岡市	489	8	105	191	115	41	10	11	8	-
	豊岡市	359	6	78	135	92	29	6	8	5	-
	香美町	80	2	12	31	15	11	4	3	2	-
	新温泉町	50	-	15	25	8	1	-	-	1	-
和田山	和田山	207	5	39	91	49	10	3	4	5	1
	養父市	95	-	21	43	19	6	2	1	3	-
	朝来市	112	5	18	48	30	4	1	3	2	1
柏原	柏原市	404	3	89	159	92	34	10	9	8	-
	篠山市	142	-	34	55	32	11	3	3	4	-
	丹波市	262	3	55	104	60	23	7	6	4	-
洲本	洲本市	538	22	114	219	125	34	12	8	4	-
	洲本市	165	7	35	64	41	10	7	1	-	-
	南あわじ市	184	6	35	73	46	15	3	4	2	-
	淡路市	151	6	38	64	29	9	1	3	1	-
	五色町	38	3	6	18	9	-	1	-	1	-

平成17年中に合併した市町については、それぞれの合併前の市町の数値を含めて計上した。

第25表 婚姻件数、初婚の妻の年齢（5歳階級）・保健所・市区町別

保健所	市区町	総数	20歳未満	20～24歳	25～29歳	30～34歳	35～39歳	40～44歳	45～49歳	50歳以上	不詳
神戸市	平成15年	26,716	995	6,206	12,805	5,133	1,160	261	73	83	-
	16	25,730	904	5,852	12,138	5,185	1,226	259	83	81	2
	17	25,441	901	5,779	11,406	5,481	1,411	285	90	84	4
	市部	24,027	832	5,338	10,808	5,244	1,362	270	88	81	4
	郡部	1,414	69	441	598	237	49	15	2	3	-
	神戸市	6,983	205	1,535	3,158	1,524	429	74	26	32	-
	東灘区	1,051	8	184	512	261	67	12	4	3	-
	灘区	647	12	112	299	145	58	12	4	5	-
	兵庫区	560	19	118	248	121	40	6	4	4	-
	長田区	427	23	114	166	87	23	8	3	3	-
	須磨区	700	24	158	320	142	46	4	3	3	-
	垂水区	990	34	215	464	216	48	6	2	5	-
	北区	862	29	212	377	179	56	6	-	3	-
	中央区	757	14	163	333	170	60	9	4	4	-
	西区	989	42	259	439	203	31	11	2	2	-
姫路市	姫路市	2,369	118	559	1,040	496	125	17	8	6	-
尼崎市	尼崎市	2,563	87	521	1,136	582	176	40	10	10	1
西宮市	西宮市	2,520	41	416	1,242	634	141	28	10	8	-
芦屋	芦屋市	491	5	57	240	130	49	5	3	2	-
伊丹	伊丹市	1,728	54	373	775	393	97	22	9	4	1
	伊丹市	1,070	33	242	486	231	57	10	6	4	1
	川西市	578	18	111	248	151	36	11	3	-	-
	猪名川町	80	3	20	41	11	4	1	-	-	-
宝塚	宝塚市	1,304	24	237	618	311	85	21	6	2	-
	宝塚市	962	16	166	470	233	59	11	6	1	-
	三田市	342	8	71	148	78	26	10	-	1	-
明石	明石市	1,397	64	321	620	295	64	26	4	3	-
加古川	加古川市	1,848	94	502	782	373	75	13	4	4	1
	加古川市	1,171	61	305	506	233	51	10	2	2	1
	高砂市	452	21	127	181	104	13	2	2	2	-
	稲美町	104	4	33	42	20	4	1	-	-	-
	播磨町	121	8	37	53	16	7	-	-	-	-
社	西脇市	1,092	41	308	475	207	50	8	-	3	-
	西脇市	180	9	59	77	25	8	2	-	-	-
	三木市	260	9	73	115	53	7	2	-	1	-
	小野市	211	5	49	91	45	17	2	-	2	-
	加西市	160	6	40	77	27	10	-	-	-	-
	社町	102	5	34	33	26	2	2	-	-	-
	滝野町	65	1	20	31	9	4	-	-	-	-
	東条町	26	2	4	11	9	-	-	-	-	-
多可町	88	4	29	40	13	2	-	-	-	-	
龍野	龍野市	726	38	208	318	123	32	4	1	2	-
	穴栗市	167	9	54	71	24	8	1	-	-	-
	たつの市	296	19	76	126	59	13	1	1	1	-
	太子町	161	5	43	76	29	6	1	-	1	-
	佐用町	83	4	28	37	9	4	1	-	-	-
	安富町	19	1	7	8	2	1	-	-	-	-
赤穂	赤穂市	378	26	113	155	64	15	4	-	1	-
	相生市	145	10	42	59	23	8	2	-	1	-
	赤穂市	187	10	58	79	33	7	-	-	-	-
上郡町	46	6	13	17	8	-	2	-	-	-	
福崎	福崎町	356	19	121	143	57	11	4	1	-	-
	家島町	25	-	12	13	-	-	-	-	-	-
	夢前町	80	4	31	33	9	2	1	-	-	-
	市川町	50	4	12	19	9	5	-	1	-	-
	福崎町	92	4	35	33	18	1	1	-	-	-
	香寺町	69	5	21	26	14	2	1	-	-	-
	神河町	40	2	10	19	7	1	1	-	-	-
豊岡	豊岡市	496	21	153	200	93	22	2	4	1	-
	豊岡市	373	16	114	152	68	19	1	3	-	-
	香美町	75	3	20	30	16	3	1	1	1	-
	新温泉町	48	2	19	18	9	-	-	-	-	-
和田山	和田山	214	9	75	80	37	7	2	1	2	1
	養父市	98	3	33	36	21	4	1	-	-	-
	朝来市	116	6	42	44	16	3	1	1	2	1
柏原	柏原市	417	13	116	195	73	14	4	1	1	-
	篠山市	152	4	51	63	26	4	3	-	1	-
	丹波市	265	9	65	132	47	10	1	-	-	-
洲本	洲本市	559	42	164	229	89	19	11	2	3	-
	洲本市	163	10	50	68	24	7	3	-	1	-
	南あわじ市	196	17	56	74	36	6	6	-	1	-
	淡路市	160	13	45	69	26	5	-	2	-	-
	五色町	40	2	13	18	3	1	2	-	1	-

平成17年中に合併した市町については、それぞれの合併前の市町の数値を含めて計上した。

第26表 婚姻件数、再婚の夫の年齢（5歳階級）・保健所・市区町別

保健所	市区町	総数	20歳未満	20～24歳	25～29歳	30～34歳	35～39歳	40～44歳	45～49歳	50歳以上	不詳
神戸市	平成15年	5,374	3	130	660	1,155	1,063	680	511	1,172	-
	16	5,293	3	115	548	1,177	1,055	737	452	1,206	-
	17	5,623	2	117	576	1,233	1,153	761	552	1,229	-
	市部	5,354	2	114	537	1,170	1,094	730	523	1,184	-
	郡部	269	-	3	39	63	59	31	29	45	-
	神戸市	1,680	1	36	146	365	364	215	160	393	-
	東灘区	213	-	2	9	44	67	25	19	47	-
	灘区	134	1	1	6	30	19	22	16	39	-
	兵庫区	202	-	9	15	48	39	22	21	48	-
	長田区	140	-	-	12	29	27	25	10	37	-
	須磨区	135	-	6	9	31	32	15	7	35	-
	垂水区	225	-	6	30	64	41	25	19	40	-
	北区	203	-	4	19	41	44	24	19	52	-
中央区	203	-	4	17	29	42	28	29	54	-	
西区	225	-	4	29	49	53	29	20	41	-	
姫路市	姫路市	597	-	21	88	123	127	65	55	118	-
尼崎市	尼崎市	580	-	9	56	123	107	87	74	124	-
西宮市	西宮市	489	-	9	36	113	112	73	42	104	-
芦屋市	芦屋市	94	-	1	5	15	17	14	16	26	-
伊丹	伊丹市	307	-	5	27	67	62	56	28	62	-
	川西市	198	-	4	17	50	39	35	17	36	-
	猪名川町	97	-	1	9	16	18	17	10	26	-
		12	-	-	1	1	5	4	1	-	-
宝塚	宝塚市	288	-	3	29	55	65	47	26	63	-
	三田市	200	-	1	23	41	46	34	13	42	-
		88	-	2	6	14	19	13	13	21	-
明石	明石市	335	-	6	39	70	61	46	32	81	-
加古川	加古川市	408	-	8	50	88	76	47	43	96	-
	高砂市	266	-	7	26	64	43	36	26	64	-
	稲美町	92	-	1	15	17	17	7	13	22	-
	稲美町	22	-	-	6	4	5	3	2	2	-
	播磨町	28	-	-	3	3	11	1	2	8	-
社	西脇市	256	1	5	34	61	45	34	21	55	-
	三木市	45	-	2	5	11	8	7	3	9	-
	小野市	67	1	2	9	14	9	8	2	22	-
	加西市	41	-	-	5	12	7	6	3	8	-
	社野町	35	-	-	6	5	11	5	2	6	-
	滝野町	21	-	1	1	5	2	2	3	7	-
	東条町	18	-	-	5	4	4	1	3	1	-
	多可町	8	-	-	2	1	1	2	1	1	-
龍野	21	-	-	1	9	3	3	4	1	-	
龍野	宍粟市	145	-	3	25	38	30	16	8	25	-
	たつの市	26	-	-	5	6	6	5	1	3	-
	太子町	68	-	1	10	17	13	8	3	16	-
	佐用町	37	-	2	7	11	9	3	2	3	-
	安富町	11	-	-	1	4	2	-	2	2	-
		3	-	-	2	-	-	-	-	1	-
赤穂	相生市	58	-	-	9	13	14	8	6	8	-
	赤穂市	20	-	-	3	8	4	2	-	3	-
	上郡町	26	-	-	2	2	8	6	6	2	-
		12	-	-	4	3	2	-	-	3	-
福崎	家島町	59	-	-	4	13	14	9	6	13	-
	夢前町	2	-	-	-	-	-	-	-	2	-
	市川町	14	-	-	2	5	2	1	2	2	-
	福崎町	10	-	-	-	2	2	3	1	2	-
	香寺町	19	-	-	2	2	5	2	2	6	-
	神河町	10	-	-	-	4	5	1	-	-	-
豊岡	豊岡市	4	-	-	-	-	-	2	1	1	-
	香美町	100	-	4	11	31	17	11	11	15	-
	新温泉町	90	-	4	9	29	17	9	10	12	-
		5	-	-	1	1	-	1	1	1	-
和田山	養父市	5	-	-	1	1	-	1	-	2	-
	朝来市	37	-	1	3	10	7	6	3	7	-
		14	-	-	-	5	4	2	2	1	-
柏原	養父市	23	-	1	3	5	3	4	1	6	-
	篠山市	83	-	1	5	15	15	13	11	23	-
洲本	丹波市	33	-	1	3	4	6	7	5	7	-
	洲本市	50	-	-	2	11	9	6	6	16	-
	洲本市	107	-	5	9	33	20	14	10	16	-
	南あわじ市	21	-	-	2	8	7	1	1	2	-
	淡路市	44	-	2	3	14	8	8	1	8	-
洲本	淡路市	35	-	3	4	8	4	4	6	6	-
	五色町	7	-	-	-	3	1	1	2	-	-

平成17年中に合併した市町については、それぞれの合併前の市町の数値を含めて計上した。

第27表 婚姻件数、再婚の妻の年齢（5歳階級）・保健所・市区町別

保健所	市区町	総数	20歳未満	20～24歳	25～29歳	30～34歳	35～39歳	40～44歳	45～49歳	50歳以上	不詳
神戸市	平成15年	4,600	7	212	859	1,199	809	494	332	688	-
	16	4,511	10	184	729	1,218	813	495	373	688	1
	17	4,795	15	179	726	1,314	919	525	385	732	-
	市部	4,545	14	169	698	1,240	870	501	362	691	-
	郡部	250	1	10	28	74	49	24	23	41	-
	神戸市	1,375	3	54	227	349	246	146	121	229	-
	東灘区	174	1	5	25	54	35	13	14	27	-
	灘区	110	1	5	12	37	15	14	8	18	-
	兵庫区	163	-	5	28	36	36	14	13	31	-
	長田区	133	1	8	17	32	20	21	13	21	-
	須磨区	122	-	5	24	27	24	12	7	23	-
	垂水区	178	-	7	28	45	42	13	18	25	-
北区	151	-	4	29	37	20	14	13	34	-	
中央区	153	-	4	29	35	24	17	21	23	-	
西区	191	-	11	35	46	30	28	14	27	-	
姫路市	姫路市	502	4	25	96	148	92	48	26	63	-
尼崎市	尼崎市	503	-	18	79	130	97	62	40	77	-
西宮市	西宮市	413	1	9	44	123	99	41	40	56	-
芦屋	芦屋市	66	-	-	5	26	8	8	4	15	-
伊丹	伊丹市	300	1	12	44	86	54	43	21	39	-
	川西市	184	1	10	29	53	29	27	13	22	-
	猪名川町	105	-	1	13	31	22	14	8	16	-
		11	-	1	2	2	3	2	-	1	-
宝塚	宝塚市	211	2	3	35	63	46	23	12	27	-
	三田市	143	2	2	23	49	30	12	6	19	-
		68	-	1	12	14	16	11	6	8	-
明石	明石市	292	-	8	45	77	55	31	22	54	-
加古川	加古川市	399	-	21	55	101	73	48	39	62	-
	高砂市	246	-	14	32	61	43	30	23	43	-
	稲美町	92	-	4	17	20	19	10	10	12	-
	播磨町	22	-	1	3	6	5	2	4	1	-
		39	-	2	3	14	6	6	2	6	-
社	西脇市	218	1	6	25	60	47	22	16	41	-
	三木市	39	-	2	2	7	14	3	2	9	-
	小野市	60	1	1	6	19	6	10	4	13	-
	加西市	42	-	1	7	18	7	2	2	5	-
	社野町	28	-	1	1	6	10	3	2	5	-
	滝野町	21	-	1	3	4	4	1	3	5	-
	東条町	8	-	-	1	3	1	-	1	2	-
	多可町	5	-	-	1	-	1	2	-	1	-
龍野	穴粟市	126	-	7	20	32	26	11	11	19	-
	たつの市	24	-	1	5	5	6	3	3	1	-
	太子町	57	-	3	11	11	10	6	4	12	-
	用賀町	30	-	3	3	13	7	2	1	1	-
	安富町	13	-	-	1	3	3	-	3	3	-
		2	-	-	-	-	-	-	-	2	-
赤穂	相生市	57	-	2	7	16	13	6	5	8	-
	赤穂市	18	-	-	4	4	5	2	2	1	-
	上郡町	31	-	1	3	9	8	3	2	5	-
福崎	家島町	8	-	1	-	3	-	1	1	2	-
	夢前町	54	-	1	6	16	8	6	5	12	-
	市川町	6	-	-	-	1	2	-	1	2	-
	福崎町	9	-	-	2	3	-	1	1	2	-
	香寺町	9	-	-	2	3	1	2	-	1	-
	神河町	16	-	1	2	3	3	-	1	6	-
豊岡	豊岡市	8	-	-	-	5	1	2	-	-	-
	香美町	6	-	-	-	1	1	1	2	1	-
	新温泉町	93	1	3	14	27	22	11	5	10	-
		76	-	3	14	22	17	10	4	6	-
和田山	養父市	10	-	-	-	4	3	1	-	2	-
	朝来市	7	1	-	-	1	2	-	1	2	-
		30	1	3	6	7	3	4	2	4	-
柏原	養父市	11	1	1	4	1	3	1	-	-	-
	朝来市	19	-	2	2	6	-	3	2	4	-
洲本	篠山市	70	-	2	7	21	14	7	8	11	-
	丹波市	23	-	-	5	5	5	2	1	5	-
洲本	洲本市	47	-	2	2	16	9	5	7	6	-
	南あわじ市	86	1	5	11	32	16	8	8	5	-
	淡路市	23	1	2	3	9	5	2	1	-	-
	五色町	32	-	3	6	10	5	1	5	2	-
		26	-	-	1	11	4	5	2	3	-
	5	-	-	1	2	2	-	-	-	-	

平成17年中に合併した市町については、それぞれの合併前の市町の数値を含めて計上した。

第28表 婚姻件数、夫妻相互の初婚 - 再婚・保健所・市区町別

保健所	市区町	総数	夫初婚・妻初婚	夫初婚・妻再婚	夫再婚・妻初婚	夫再婚・妻再婚
神戸市	平成15年	31,316	24,090	1,852	2,626	2,748
	16	30,241	23,098	1,850	2,632	2,661
	17	30,236	22,594	2,019	2,847	2,776
	市部	28,572	21,311	1,907	2,716	2,638
	郡部	1,664	1,283	112	131	138
	神戸市	8,358	6,113	565	870	810
	東灘区	1,225	935	77	116	97
	灘区	757	568	55	79	55
	兵庫区	723	457	64	103	99
	長田区	560	377	43	50	90
	須磨区	822	635	52	65	70
	垂水区	1,168	865	78	125	100
	北区	1,013	756	54	106	97
	中央区	910	647	60	110	93
西区	1,180	873	82	116	109	
姫路市	姫路市	2,871	2,063	211	306	291
尼崎市	尼崎市	3,066	2,284	202	279	301
西宮市	西宮市	2,933	2,257	187	263	226
芦屋	芦屋市	557	438	25	53	41
伊丹		2,028	1,579	142	149	158
	伊丹市	1,254	971	85	99	99
	川西市	683	536	50	42	55
	猪名川町	91	72	7	8	4
宝塚		1,515	1,147	80	157	131
	宝塚市	1,105	848	57	114	86
	三田市	410	299	23	43	45
明石	明石市	1,689	1,235	119	162	173
加古川		2,247	1,666	173	182	226
	加古川市	1,417	1,046	105	125	141
	高砂市	544	413	39	39	53
	稲美町	126	95	9	9	13
	播磨町	160	112	20	9	19
社		1,310	968	86	124	132
	西脇市	219	161	13	19	26
	三木市	320	232	21	28	39
	小野市	253	192	20	19	22
	加西市	188	142	11	18	17
	社町	123	92	10	10	11
	滝野町	73	53	2	12	6
	東条町	31	20	3	6	2
	多可町	103	76	6	12	9
龍野		852	662	45	64	81
	宍粟市	191	155	10	12	14
	たつの市	353	267	18	29	39
	太子町	191	144	10	17	20
	佐用町	96	79	6	4	7
	安富町	21	17	1	2	1
赤穂		435	348	29	30	28
	相生市	163	134	9	11	9
	赤穂市	218	174	18	13	13
	上郡町	54	40	2	6	6
福崎		410	329	22	27	32
	家島町	31	24	5	1	1
	夢前町	89	73	2	7	7
	市川町	59	46	3	4	6
	福崎町	108	82	7	10	9
	香寺町	77	65	2	4	6
	神河町	46	39	3	1	3
豊岡		589	443	46	53	47
	豊岡市	449	325	34	48	42
	香美町	85	72	8	3	2
	新温泉町	55	46	4	2	3
和田山		244	191	16	23	14
	養父市	109	86	9	12	2
	朝来市	135	105	7	11	12
柏原		487	373	31	44	39
	篠山市	175	132	10	20	13
	丹波市	312	241	21	24	26
洲本		645	498	40	61	46
	洲本市	186	153	12	10	11
	南あわじ市	228	167	17	29	15
	淡路市	186	142	9	18	17
	五色町	45	36	2	4	3

平成17年中に合併した市町については、それぞれの合併前の市町の数値を含めて計上した。

第29表 離婚件数、届出月・保健所・市区町別

保健所	市区町	総数	1月	2月	3月	4月	5月	6月	7月	8月	9月	10月	11月	12月
神戸市	平成15年	12,215	1,002	1,032	1,219	1,058	1,026	1,063	1,046	918	1,045	1,006	827	973
	16	11,669	931	907	1,261	1,049	934	970	949	924	891	943	917	993
	17	11,369	895	871	1,231	963	933	918	906	973	939	936	865	939
	市部	10,756	840	819	1,171	925	882	869	861	928	875	879	824	883
	郡部	613	55	52	60	38	51	49	45	45	64	57	41	56
	神戸市	3,234	237	222	329	281	289	249	268	297	282	281	240	259
	東灘区	403	35	20	47	35	29	35	34	40	32	23	33	40
	灘区	250	12	19	23	27	26	13	25	21	17	33	14	20
	兵庫区	307	28	21	23	29	27	28	22	30	23	34	20	22
	長田区	244	13	15	22	23	25	18	17	27	27	22	17	18
	須磨区	340	24	27	37	28	24	21	28	33	26	34	28	30
垂水区	429	31	24	48	37	40	36	37	35	41	37	30	33	
北区	456	30	40	43	41	36	43	35	47	43	35	31	32	
中央区	334	15	31	43	26	30	17	28	26	33	28	28	29	
西区	471	49	25	43	35	52	38	42	38	40	35	39	35	
姫路市	姫路市	1,126	99	66	128	108	95	90	86	109	97	76	67	105
尼崎市	尼崎市	1,190	77	96	124	105	105	101	101	94	87	98	92	110
西宮市	西宮市	940	69	78	99	69	68	85	75	71	72	80	90	84
芦屋市	芦屋市	154	16	12	17	18	7	15	13	16	15	11	4	10
伊丹	伊丹市	777	67	65	81	65	53	61	63	59	81	63	62	57
	川西市	472	43	34	57	38	31	30	44	39	50	41	38	27
	猪名川町	275	19	28	21	23	21	28	18	19	25	22	24	27
宝塚	宝塚市	30	5	3	3	4	1	3	1	1	6	-	-	3
	三田市	620	52	53	64	47	55	48	56	54	42	55	44	50
明石	明石市	443	42	35	45	33	33	40	37	30	40	35	40	40
	三田市	177	10	18	19	14	22	15	16	17	12	15	9	10
加古川	明石市	638	63	53	76	57	47	50	38	60	46	52	50	46
	加古川市	914	84	77	107	78	69	79	60	64	73	75	78	70
	高砂市	590	64	48	72	45	47	51	39	42	42	48	44	48
	稲美町	187	9	17	23	21	11	17	12	12	20	16	16	13
	播磨町	61	3	5	6	5	4	6	4	1	5	6	11	5
社	播磨町	76	8	7	6	7	7	5	5	9	6	5	7	4
	西脇市	477	33	39	53	40	33	30	40	55	46	32	42	34
	三木市	79	2	7	6	5	4	5	9	13	9	4	13	2
	小野市	142	9	10	16	19	7	12	10	14	17	6	13	9
	加西市	92	7	11	11	11	10	-	7	8	4	7	8	8
	社	61	9	2	7	2	5	4	2	7	5	8	5	5
	滝野町	30	4	2	5	-	2	3	5	-	5	3	-	1
	東条町	28	-	1	4	2	4	1	2	8	2	-	2	2
	多可町	8	-	-	-	-	-	1	-	2	1	2	-	2
龍野	多可町	37	2	6	4	1	1	4	5	3	3	2	1	5
	穴栗市	281	27	18	30	21	23	24	18	22	27	24	17	30
	たつの市	54	4	5	8	3	2	4	4	3	6	4	6	5
	太子町	116	11	6	9	12	11	10	7	13	8	12	4	13
	佐用町	70	8	3	10	2	9	6	2	3	9	5	5	8
赤穂	安富町	29	2	2	2	2	1	3	5	2	4	3	2	1
	安富町	12	2	2	1	2	-	1	-	1	-	-	-	3
	相生市	174	11	19	20	17	15	12	13	13	11	14	9	20
福崎	赤穂市	50	3	3	5	5	4	4	6	1	7	4	3	5
	上郡町	93	4	10	13	12	7	6	5	10	1	9	5	11
	家島町	31	4	6	2	-	4	2	2	2	3	1	1	4
	夢前町	144	12	9	13	9	14	11	10	6	13	20	11	16
	市川町	15	-	1	1	1	1	1	-	-	3	3	1	3
豊岡	福崎町	34	3	6	1	2	2	2	4	2	3	4	4	1
	香寺町	13	-	-	2	-	2	2	1	-	3	2	-	1
	神河町	36	3	-	4	2	6	3	2	3	2	4	3	4
	豊岡市	30	5	1	2	2	3	1	2	-	1	5	3	5
	新温泉町	16	1	1	3	2	-	2	1	1	1	2	-	2
和田山	豊岡市	198	9	22	23	11	14	19	20	19	20	24	9	8
	香美町	161	7	18	20	8	12	17	18	13	15	17	8	8
	新温泉町	21	-	2	2	2	2	2	1	5	3	2	-	-
柏原	新温泉町	16	2	2	1	1	-	-	1	1	2	5	1	-
	養父市	71	3	3	6	4	3	10	9	5	3	6	11	8
	朝来市	31	2	1	2	4	3	4	5	-	3	-	4	3
洲本	朝来市	40	1	2	4	-	-	6	4	5	-	6	7	5
	篠山市	207	19	19	27	20	22	17	20	12	9	11	18	13
	丹波市	77	5	8	14	6	13	4	9	3	2	5	3	5
洲本	丹波市	130	14	11	13	14	9	13	11	9	7	6	15	8
	洲本市	224	17	20	34	13	21	17	16	17	15	14	21	19
	南あわじ市	74	4	10	11	7	6	3	4	8	3	2	9	7
	淡路市	71	3	2	10	4	8	9	6	6	4	7	7	5
	五色町	59	7	6	12	1	5	4	4	2	6	2	5	5
	20	3	2	1	1	2	2	1	2	1	2	3	2	

平成17年中に合併した市町については、それぞれの合併前の市町の数値を含めて計上した。

第30表 離婚件数、同居継続期間・保健所・市区町別

保健所	市区町	総数	1年未満	1年～ 2年未満	2年～ 3年未満	3年～ 4年未満	4年～ 5年未満	5年～ 10年未満	10年～ 15年未満	15年～ 20年未満	20年以上	不詳
神戸市	平成15年	12,215	720	831	857	835	671	2,774	1,748	1,262	1,989	528
	16	11,669	686	827	866	772	699	2,538	1,670	1,190	1,933	488
	17	11,369	687	881	805	718	711	2,522	1,598	1,165	1,767	515
	市部	10,756	657	818	766	687	676	2,389	1,505	1,088	1,674	496
	郡部	613	30	63	39	31	35	133	93	77	93	19
	神戸市	3,234	191	279	226	184	220	671	452	314	524	173
	東灘区	403	23	35	33	22	30	98	72	31	45	14
	灘区	250	18	21	10	17	16	51	30	22	45	20
	兵庫区	307	19	31	21	15	19	64	45	25	47	21
	長田区	244	24	23	17	13	24	50	27	21	38	7
須磨区	340	18	24	16	14	18	68	45	37	86	14	
垂水区	429	26	34	33	23	32	97	54	36	73	21	
北区	456	20	24	35	25	33	71	74	61	83	30	
中央区	334	26	39	29	29	18	80	33	28	39	13	
西区	471	17	48	32	26	30	92	72	53	68	33	
姫路市	姫路市	1,126	92	88	83	78	59	265	173	117	152	19
尼崎市	尼崎市	1,190	74	86	103	88	75	264	166	131	195	8
西宮市	西宮市	940	49	63	59	69	71	198	120	90	154	67
芦屋市	芦屋市	154	7	13	9	7	10	47	16	11	28	6
伊丹	伊丹市	777	48	47	47	47	45	182	115	74	111	61
	川西市	472	30	32	28	27	28	108	67	46	60	46
	猪名川町	275	18	15	18	20	15	69	41	20	45	14
		30	-	-	1	-	2	5	7	8	6	1
宝塚	宝塚市	620	27	32	43	32	44	148	91	73	105	25
	三田市	443	18	24	30	18	35	106	69	44	75	24
		177	9	8	13	14	9	42	22	29	30	1
明石	明石市	638	39	48	46	40	42	133	89	58	98	45
加古川	加古川市	914	57	77	62	57	53	214	125	91	128	50
	高砂市	590	37	50	41	34	39	142	77	55	77	38
	稲美町	187	11	11	14	14	7	44	29	16	31	10
	播磨町	61	3	9	2	3	2	17	6	12	7	-
社	播磨市	477	26	37	25	30	20	121	67	53	80	18
	三木市	79	4	5	7	4	1	17	14	9	14	4
	小野市	142	10	11	3	9	3	36	20	16	30	4
	加西市	92	4	9	4	9	5	26	15	9	9	2
	加西町	61	5	1	7	5	4	15	5	8	9	2
	滝野町	30	2	6	1	-	2	10	1	5	3	-
	東条町	28	-	2	1	1	2	6	9	3	3	1
	多可町	8	-	1	-	1	1	2	-	-	3	-
		37	1	2	2	1	2	9	3	3	9	5
	龍野	穴粟市	281	13	28	17	18	12	65	49	30	37
たつの市		54	5	5	4	3	2	13	11	5	4	2
太子町		116	3	14	5	9	3	28	18	15	13	8
佐用町		70	3	6	7	4	3	14	12	7	13	1
安富町		29	1	3	1	2	3	7	5	2	4	1
		12	1	-	-	-	1	3	3	1	3	-
赤穂	相生市	174	11	10	10	8	13	44	25	22	25	6
	赤穂市	50	1	3	2	2	5	14	9	8	2	4
	上郡町	93	10	5	6	5	7	22	11	8	18	1
福崎		31	-	2	2	1	1	8	5	6	5	1
	家島町	144	10	21	10	5	7	29	19	19	20	4
	夢前町	15	-	2	2	-	-	2	-	2	4	3
	市川町	34	-	4	3	1	2	6	6	7	5	-
	福崎町	13	-	3	1	-	1	3	2	3	-	-
	香寺町	36	7	5	1	1	-	7	5	4	5	1
	神河町	30	3	3	2	3	1	9	4	2	3	-
豊岡		16	-	4	1	-	3	2	2	1	3	-
	豊岡市	198	14	15	17	14	13	39	25	19	33	9
	香美町	161	12	12	14	11	10	32	18	16	30	6
	新温泉町	21	1	1	1	1	3	4	4	1	2	3
和田山		16	1	2	2	2	-	3	3	2	1	-
	養父市	71	7	4	7	9	1	16	8	5	13	1
	朝来市	31	5	-	4	5	-	8	2	1	5	1
柏原		40	2	4	3	4	1	8	6	4	8	-
	篠山市	207	11	15	18	9	17	43	25	35	29	5
	丹波市	77	4	7	5	4	5	16	9	15	8	4
洲本		130	7	8	13	5	12	27	16	20	21	1
	洲本市	224	11	18	23	23	9	43	33	23	35	6
	南あわじ市	74	5	8	9	6	4	13	6	8	13	2
	淡路市	71	1	5	6	10	4	15	12	5	11	2
	五色町	59	4	4	4	3	-	10	12	10	10	2
	20	1	1	4	4	4	1	5	3	1	-	

平成17年中に合併した市町については、それぞれの合併前の市町の数値を含めて計上した。

第31表 離婚件数、種類・保健所・市区町別

保健所	市区町	総数	協議離婚	調停離婚	審判離婚	和解・認諾	判決離婚
神戸市	平成15年	12,215	11,254	871	2		88
	16	11,669	10,591	866	2	67	143
	17	11,369	10,135	928	12	120	174
	市部	10,756	9,591	874	12	117	162
	郡部	613	544	54	-	3	12
	神戸市	3,234	2,906	245	3	33	47
	東灘区	403	360	33	-	4	6
	灘区	250	225	19	-	3	3
	兵庫区	307	280	19	1	4	3
	長田区	244	226	14	-	3	1
	須磨区	340	309	23	1	2	5
	垂水区	429	379	38	-	6	6
	北区	456	400	40	-	3	13
	中央区	334	310	17	1	2	4
西区	471	417	42	-	6	6	
姫路市	姫路市	1,126	999	101	1	13	12
尼崎市	尼崎市	1,190	1,087	74	1	17	11
西宮市	西宮市	940	832	83	6	6	13
芦屋	芦屋市	154	136	13	-	2	3
伊丹	伊丹市	777	677	68	1	15	16
	川西市	472	420	36	1	6	9
	猪名川町	275	232	28	-	9	6
		30	25	4	-	-	1
宝塚	宝塚市	620	542	57	-	9	12
	三田市	443	389	39	-	6	9
		177	153	18	-	3	3
明石	明石市	638	567	55	-	9	7
加古川	加古川市	914	808	84	-	8	14
	高砂町	590	522	52	-	6	10
	稲美町	187	163	22	-	1	1
	播磨町	61	53	5	-	-	3
		76	70	5	-	1	-
社	西脇市	477	433	30	-	3	11
	三木市	79	71	7	-	1	-
	小野市	142	133	5	-	-	4
	加西市	92	81	6	-	2	3
	社野町	61	55	5	-	-	1
	滝野町	30	29	-	-	-	1
	東条町	28	22	5	-	-	1
	多可町	8	7	-	-	-	1
		37	35	2	-	-	-
龍野	粟市	281	247	25	-	-	9
	たつの市	54	46	7	-	-	1
	太子町	116	100	10	-	-	6
	佐用町	70	64	6	-	-	-
	安童町	29	27	1	-	-	1
赤穂	相生市	12	10	1	-	-	1
	赤穂市	174	157	14	-	1	2
	上郡町	50	46	3	-	1	-
福崎	家島町	93	83	9	-	-	1
	夢前町	31	28	2	-	-	1
	市川町	144	126	15	-	1	2
	福崎町	15	14	1	-	-	-
	香寺町	34	28	6	-	-	-
	神河町	13	10	3	-	-	-
豊岡	福崎町	36	30	3	-	1	2
	香美町	30	28	2	-	-	-
	新温泉町	16	16	-	-	-	-
	豊岡市	198	180	14	-	2	2
和田山	香美町	161	150	8	-	1	2
	新温泉町	21	19	2	-	-	-
		16	11	4	-	1	-
柏原	養父市	71	59	10	-	-	2
	朝来市	31	27	4	-	-	-
		40	32	6	-	-	2
洲本	篠山市	207	178	22	-	1	6
	丹波市	77	64	10	-	-	3
		130	114	12	-	1	3
洲本	洲本市	224	201	18	-	-	5
	南あわじ市	74	65	6	-	-	3
	淡路市	71	65	5	-	-	1
	五色町	59	53	5	-	-	1
		20	18	2	-	-	-

平成17年中に合併した市町については、それぞれの合併前の市町の数値を含めて計上した。

第32表 平均寿命、性・市区町別

市区町	昭和60年		平成2年		平成7年		平成12年	
	男	女	男	女	男	女	男	女
全国	74.8	80.5	75.9	81.9	76.4	82.9	77.7	84.6
兵庫県	74.5	80.4	75.6	81.6	75.5	81.8	77.6	84.3
神戸市	74.2	80.4	75.1	81.6	73.8	79.7	77.5	84.3
東灘区	75.2	80.8	76.2	82.1	71.7	75.6	78.2	84.9
灘区	74.3	80.9	75.5	81.8	70.2	75.8	77.7	84.3
兵庫区	72.8	79.7	73.7	81.1	70.2	77.2	75.5	83.8
長田区	73.2	79.7	73.5	80.9	69.3	74.4	75.7	83.8
須磨区	75.0	80.6	75.8	81.5	74.8	80.8	78.0	84.4
垂水区	75.3	81.1	75.8	81.7	77.0	83.3	78.0	84.3
北区	74.7	80.5	76.0	82.0	77.4	83.5	78.1	84.2
中央区	72.6	79.6	73.6	81.2	72.6	79.6	75.9	83.7
西区	74.5	80.0	75.8	81.6	77.8	84.2	78.2	84.5
姫路市	73.9	80.1	74.6	80.8	75.7	82.6	76.6	83.7
尼崎市	73.3	79.8	74.3	80.9	74.9	81.8	76.3	83.6
明石市	74.5	80.3	75.2	81.5	76.6	82.2	77.5	84.0
西宮市	75.5	80.7	76.6	82.1	74.4	79.9	78.2	84.5
洲本市	74.3	80.5	75.9	81.4	76.5	82.5	77.7	84.3
芦屋市	75.5	80.9	77.6	82.0	74.0	79.4	78.5	84.7
伊丹市	75.3	80.6	76.2	81.9	76.1	82.5	78.3	84.5
相生市	74.3	80.3	74.6	81.8	75.7	82.7	77.5	84.2
豊岡市	74.8	80.9	76.5	82.8	76.8	83.3	78.2	84.7
加古川市	74.5	80.4	75.7	81.1	75.5	84.1	77.4	84.0
龍野市	74.6	80.5	74.3	81.3	75.2	82.8	76.9	83.4
赤穂市	74.4	80.5	75.5	81.4	76.6	83.1	77.2	84.6
西脇市	74.6	80.4	76.4	81.7	76.0	81.8	77.8	84.8
宝塚市	76.0	81.0	77.2	82.1	76.9	82.4	78.9	84.5
三木市	75.1	80.4	75.2	81.9	76.4	83.0	78.6	84.9
高砂市	74.3	80.3	74.5	81.4	76.4	82.6	77.2	84.2
川西市	75.5	80.7	76.7	82.3	77.3	83.0	78.8	85.0
小野市	74.5	80.5	77.1	83.2	75.5	83.0	78.2	85.9
三田市	74.3	80.5	76.4	82.6	77.4	84.2	78.9	85.8
加西市	74.8	80.6	75.9	81.8	76.6	82.7	78.2	84.7
篠山市							77.9	83.6
猪名川町	75.2	81.9	76.7	83.8	77.4	84.8	79.1	88.4
吉川町	75.3	81.4	77.1	83.2	76.1	83.8	77.9	85.9
社町	74.4	80.9	76.2	81.7	76.4	82.2	77.3	84.3
滝野町	75.6	81.0	76.2	82.3	76.2	83.2	78.1	85.8
東条町	75.5	80.9	76.5	83.1	76.0	82.6	77.4	84.2
中町	74.7	80.7	75.9	81.4	76.2	82.4	78.4	85.1
加美町	75.4	80.7	76.0	83.1	75.6	82.9	78.4	85.3
八千代町	75.2	81.0	75.7	82.6	76.0	81.2	78.5	85.0
黒田庄町	75.1	80.3	75.4	82.4	74.8	82.3	78.0	85.1
稲美町	74.4	80.5	75.1	81.0	75.5	81.4	77.6	83.7
播磨町	74.2	80.3	75.7	81.2	75.8	81.8	77.7	84.1
家島町	72.2	79.5	74.5	81.5	74.8	81.8	76.6	84.0
夢前町	75.1	80.6	75.5	81.1	75.1	82.6	77.1	84.1
神崎町	73.9	80.6	75.3	81.6	75.5	82.3	76.9	83.7
市川町	74.7	79.9	75.0	80.6	75.3	82.8	76.6	84.0
福崎町	74.9	80.6	75.2	81.3	75.8	82.9	76.8	84.1
香寺町	75.3	80.7	74.9	81.7	76.0	83.1	77.0	84.0
大河内町	74.8	81.2	74.6	80.9	76.0	82.3	76.8	83.6
新宮町	73.4	79.9	74.6	81.2	76.0	82.0	76.1	83.7

注) 市区町の数値は「市区町別生命表」、兵庫県の数値は「都道府県別生命表」、全国の数値は「完全生命表」による。(いずれも厚生労働省) 平成17年値は未公表。

市区町	昭和60年		平成2年		平成7年		平成12年	
	男	女	男	女	男	女	男	女
揖保川町	73.6	79.8	74.8	81.8	75.3	82.2	76.8	84.1
御津町	75.4	80.1	75.3	80.7	76.6	82.7	77.4	84.9
太子町	75.0	80.6	75.3	80.6	75.9	82.2	77.5	84.1
上郡町	74.2	80.6	74.7	81.2	75.4	82.9	76.7	84.6
佐用町	74.0	79.8	74.7	81.8	75.4	82.7	77.7	83.8
上月町	74.4	80.0	75.4	81.4	75.9	82.3	77.3	84.2
南光町	74.5	80.7	74.7	81.7	75.8	83.4	77.3	84.4
三日月町	74.9	80.8	74.5	81.7	75.6	82.1	76.9	84.2
山崎町	74.1	79.6	74.7	81.4	75.7	81.3	77.5	84.1
安富町	74.1	80.8	75.2	81.1	76.0	82.4	76.6	84.1
一宮町	74.3	80.3	74.6	81.3	75.6	82.5	77.3	83.5
波賀町	74.5	80.7	74.9	80.7	75.7	81.4	76.3	85.1
千種町	74.0	81.1	74.6	80.6	74.9	81.9	76.8	83.8
城崎町	74.2	81.4	75.2	82.6	76.1	82.4	76.2	84.6
竹野町	75.1	81.1	75.6	82.6	75.9	82.9	77.4	84.2
香住町	74.4	81.3	75.0	81.8	75.9	82.3	77.6	84.1
日高町	76.0	81.0	76.7	83.6	76.5	83.0	78.1	85.6
出石町	76.2	81.7	77.0	82.2	76.4	83.0	78.6	86.0
但東町	76.2	81.4	75.5	82.6	76.4	82.1	78.9	84.7
村岡町	75.0	81.0	75.3	81.7	76.0	83.4	78.5	85.5
浜坂町	74.6	80.5	75.0	82.6	75.8	82.5	77.8	84.4
美方町	75.1	81.3	76.0	83.5	75.7	81.9	77.9	84.6
温泉町	73.8	79.9	75.3	82.6	75.6	83.0	78.1	84.0
八鹿町	76.0	81.4	76.9	83.6	76.9	83.2	76.9	85.6
養父町	75.6	80.7	77.5	82.8	76.4	82.8	76.3	86.1
大屋町	74.7	81.2	76.7	83.8	75.8	82.8	79.0	84.0
関宮町	75.0	80.9	76.0	82.5	76.4	82.6	76.6	84.9
生野町	73.3	80.3	75.4	81.5	76.0	82.4	78.0	84.1
和田山町	75.9	81.5	77.3	82.5	76.2	83.1	78.1	84.6
山東町	75.4	81.0	76.3	82.8	75.9	82.7	78.1	85.7
朝来町	75.4	81.5	76.8	83.1	76.5	82.7	78.4	86.0
柏原町	76.3	81.3	77.2	82.4	76.3	82.2	77.8	85.0
氷上町	74.0	80.3	74.7	81.4	75.4	81.1	78.0	85.4
青垣町	75.2	80.4	75.1	80.9	75.3	81.6	76.5	83.7
春日町	74.7	81.1	75.4	81.6	75.5	81.7	77.9	83.4
山南町	74.7	80.3	75.5	83.0	76.4	82.7	77.2	84.6
市島町	74.3	80.1	75.8	82.0	75.9	81.5	77.7	84.8
篠山町	74.5	80.7	75.0	82.2	75.7	82.6		
西紀町	74.5	81.0	75.2	82.3	75.1	82.4		
丹南町	74.0	80.4	76.1	81.3	76.3	82.2		
今田町	74.8	80.2	76.0	82.9	75.2	82.5		
津名町	73.8	80.0	76.2	81.9	76.0	81.7	77.0	83.9
淡路町	73.7	80.3	75.3	80.9	74.9	82.3	77.2	84.2
北淡町	72.9	79.6	75.8	81.5	74.6	81.1	77.4	84.2
一宮町	73.8	80.6	75.5	81.5	75.4	81.4	77.1	84.3
五色町	75.1	80.9	74.9	81.8	76.6	82.0	77.7	83.9
東浦町	74.8	80.4	75.2	81.8	76.2	82.1	78.2	84.1
緑町	74.5	80.6	75.2	81.8	76.8	81.9	77.4	84.3
西淡町	74.3	80.2	75.2	81.6	76.3	82.2	77.6	83.8
三原町	74.4	80.5	76.5	81.6	76.2	82.6	77.4	85.0
南淡町	74.0	79.9	75.7	81.0	76.3	81.9	76.5	83.5

第33表 合計特殊出生率、圏域・市区町別

市区町	昭和60年	平成2年	平成7年	平成12年	平成17年
兵庫県	1.75	1.53	1.41	1.38	1.25
全 国	1.76	1.54	1.42	1.36	1.26
神戸地域	1.59	1.38	1.25	1.23	1.15
東灘区	1.58	1.33	1.31	1.26	1.16
灘区	1.41	1.15	1.13	1.18	1.09
兵庫区	1.39	1.17	1.17	1.16	1.20
長田区	1.36	1.29	1.25	1.30	1.28
須磨区	1.65	1.40	1.25	1.14	1.08
垂水区	1.87	1.59	1.37	1.37	1.27
北区	1.73	1.44	1.26	1.20	1.11
中央区	1.23	1.09	0.88	1.03	0.97
西区	1.80	1.64	1.32	1.34	1.23
阪神南地域	1.60	1.40	1.29	1.35	1.22
尼崎市	1.64	1.45	1.36	1.37	1.27
西宮市	1.57	1.36	1.24	1.31	1.20
芦屋市	1.51	1.28	1.08	1.24	1.14
阪神北地域	1.64	1.44	1.35	1.35	1.20
宝塚市	1.62	1.37	1.30	1.34	1.17
三田市	1.71	1.55	1.56	1.38	1.08
伊丹市	1.75	1.63	1.50	1.50	1.39
川西市	1.51	1.22	1.09	1.20	1.12
猪名川町	1.26	1.44	1.17	1.19	1.09
東播磨地域	1.82	1.59	1.46	1.43	1.27
加古川市	1.83	1.55	1.48	1.42	1.24
高砂市	1.91	1.70	1.45	1.41	1.36
稲美町	1.72	1.47	1.09	1.24	1.13
播磨町	1.73	1.61	1.54	1.28	1.07
明石市	1.80	1.60	1.48	1.47	1.30
北播磨地域	1.89	1.64	1.51	1.49	1.33
西脇市	1.85	1.75	1.63	1.64	1.43
三木市	1.70	1.38	1.23	1.21	1.07
小野市	1.83	1.61	1.51	1.63	1.44
加西市	2.02	1.88	1.65	1.47	1.37
社 町	2.07	1.69	1.58	1.45	1.50
滝野町	2.00	1.58	1.80	2.25	1.76
東条町	2.03	1.75	1.49	1.46	1.35
多可町	2.19	1.73	1.79	1.67	1.37
中播磨地域	1.83	1.63	1.50	1.54	1.36
姫路市	1.82	1.62	1.51	1.55	1.39
家島町	1.99	2.01	2.11	1.68	1.18
夢前町	1.87	1.70	1.45	1.12	1.19
市川町	2.07	1.60	1.24	1.50	1.33
福崎町	1.68	1.64	1.34	1.45	1.20
香寺町	1.74	1.49	1.57	1.39	1.06
神河町	2.03	1.99	1.78	1.76	1.27
西播磨地域	1.96	1.74	1.54	1.53	1.37
たつの市	1.89	1.66	1.45	1.39	1.29
宍粟市	2.30	2.15	1.73	1.82	1.64
太子町	1.70	1.63	1.51	1.57	1.50
佐用町	2.32	1.90	1.86	1.76	1.31
相生市	1.90	1.49	1.37	1.31	1.30
赤穂市	1.90	1.72	1.51	1.61	1.26
上郡町	1.90	1.83	1.67	1.40	1.51
安富町	2.25	1.51	1.77	1.77	1.36
但馬地域	2.14	1.92	1.85	1.84	1.69
豊岡市	2.08	1.82	1.75	1.85	1.63
香美町	2.35	2.00	2.09	1.78	1.72
新温泉町	2.35	2.05	2.17	1.90	1.80
養父市	2.07	2.11	1.90	1.86	1.85
朝来市	2.14	1.95	1.80	1.84	1.68
丹波地域	2.10	1.92	1.75	1.77	1.41
篠山市	2.18	1.78	1.50	1.59	1.31
丹波市	2.06	2.00	1.89	1.89	1.49
淡路地域	2.05	1.87	1.65	1.52	1.44
洲本市	1.96	1.80	1.68	1.59	1.46
南あわじ市	2.14	1.88	1.72	1.51	1.51
淡路市	2.06	1.94	1.54	1.47	1.29
五色町	2.06	1.68	1.88	1.43	1.74

昭和60年、平成2年、平成7年の市区町の数値は国勢調査の総人口（外国人を含む）を用い、平成12年は日本人人口、平成17年は不詳人口を按分した日本人人口を用いた。また、兵庫県・全国は国勢調査の日本人人口（不詳人口按分済）を用いた。平成17年中に合併した市町については、合併前の市町の数値を含めて算定した。

第34表 年齢調整死亡率（全死因）、圏域・市区町別

（平成17年）

市区町	男	女	市区町	男	女
全国	593.2	298.6	社 町	676.3	253.6
全 県	597.9	305.2	滝野町	734.5	279.5
神戸地域	596.4	299.7	東条町	653.6	283.0
東灘区	527.9	272.1	中播磨地域	636.3	323.2
灘 区	579.2	276.4	姫路市	643.5	328.4
兵庫区	787.8	345.3	家島町	872.1	229.0
長田区	754.0	329.0	夢前町	580.8	304.3
須磨区	564.6	286.9	市川町	650.7	375.9
垂水区	602.4	315.2	福崎町	574.8	325.4
北 区	545.1	286.9	香寺町	525.1	268.3
中央区	656.4	341.2	神河町	727.8	279.4
西 区	536.5	278.6	西播磨地域	633.3	311.1
阪神南地域	608.2	328.2	たつの市	660.0	330.7
尼崎市	661.8	350.9	宍粟市	691.4	283.3
西宮市	566.0	310.4	太子町	623.3	359.4
芦屋市	527.6	291.8	佐用町	628.9	292.7
阪神北地域	538.6	292.2	相生市	674.3	307.2
宝塚市	547.8	290.7	赤穂市	534.7	303.1
三田市	519.7	305.2	上郡町	640.4	257.6
伊丹市	561.2	317.4	安富町	730.8	483.2
川西市	529.7	267.1	但馬地域	589.8	270.2
猪名川町	486.9	277.0	豊岡市	601.0	270.4
東播磨地域	630.1	316.5	香美町	688.7	236.3
加古川市	626.3	312.6	新温泉町	598.3	258.8
高砂市	713.0	313.2	養父市	500.0	323.2
稲美町	607.0	310.9	朝来市	575.7	251.4
播磨町	634.5	322.6	丹波地域	605.1	296.2
明石市	610.0	320.8	篠山市	613.2	278.2
北播磨地域	569.5	287.7	丹波市	600.5	306.1
西脇市	560.5	275.1	淡路地域	643.9	302.4
三木市	540.4	287.4	洲本市	717.7	330.1
小野市	546.4	233.1	南あわじ市	614.2	308.9
加西市	601.4	306.6	淡路市	642.8	298.4
多可町	516.2	401.2	五色町	554.6	207.7

率の算定にあたって、全国及び全県については按分済み日本人人口を、市町については、按分前の日本人人口（国籍、性別、年齢等の不祥者を除く）をそれぞれ用いた。

平成17年中に合併した市町については、合併前の市町の数値を含めて算定した。

第35表 年齢調整死亡率（人口10万対）、主な死因・男女・年次別

死 因	男								
	昭和35年	40	45	50	55	60	平成2年	7	12
全死因	1479.9	1342.0	1189.1	1024.4	941.4	844.7	768.6	862.0	643.1
結核	86.1	56.4	40.4	24.2	10.9	8.8	6.1	4.4	2.5
悪性新生物	183.5	189.5	199.6	196.4	226.9	228.1	231.2	248.5	229.9
食道の悪性新生物	10.7	8.1	7.8	9.3	9.3	9.8	11.2
胃の悪性新生物	97.0	88.3	89.4	74.9	72.4	57.1	48.1	49.6	42.4
大腸の悪性新生物	13.1	13.9	17.3	20.9	22.1	26.5	23.6
結腸の悪性新生物	6.1	6.8	9.8	11.6	12.4	16.1	14.1
直腸S状結腸移行部及び直腸の悪性新生物	7.0	7.1	7.4	9.4	9.7	10.4	9.5
肝及び肝内胆管の悪性新生物	14.6	19.3	28.7	35.0	39.1	43.9	37.7
胆のう及びその他の胆道の悪性新生物	3.0	3.2	5.8	6.9	7.2	8.1	7.2
膵の悪性新生物	6.9	9.9	10.5	11.2	11.4	11.6	12.6
気管、気管支及び肺の悪性新生物	14.2	21.7	24.5	31.9	40.5	48.0	52.9	52.4	50.4
乳房の悪性新生物
子宮の悪性新生物
前立腺の悪性新生物	3.2	3.7	3.7	5.2	5.3	7.2	6.9
悪性リンパ腫	6.0	5.9
白血病	2.7	3.6	3.8	4.4	5.3	4.5	4.9	5.7	4.8
糖尿病	5.3	10.0	13.5	13.1	11.0	8.0	6.8	10.7	7.6
高血圧性疾患	33.4	36.9	31.3	27.3	16.3	10.8	5.7	5.1	2.3
心疾患	147.9	149.2	149.1	144.1	157.2	152.0	141.5	109.8	84.1
虚血性心疾患	41.5	50.7	59.2	60.6	60.1	48.5	43.0	63.9	43.6
急性心筋梗塞	33.9	31.5	37.1	31.8	28.8	48.0	31.6
心不全	42.6	55.1	62.8	66.4	79.9	88.7	84.6	28.2	25.5
脳血管疾患	286.7	307.2	281.2	230.1	187.8	119.3	87.7	98.9	64.1
くも膜下出血	5.7	6.6	6.8	5.6	6.7	7.1	5.7
脳内出血	57.6	35.0	24.2	23.0	17.5
脳梗塞	92.2	88.3	88.9	59.7	45.5	62.2	38.9
肺炎	61.4	43.0	40.6	36.9	38.9	50.9	62.0	69.2	53.1
慢性閉塞性肺疾患	10.8	10.9	11.6	16.1	10.3
慢性気管支炎及び肺気腫	9.5	9.4	10.3	10.1	10.1	13.0	8.4
喘息	18.2	12.8	11.5	9.1	6.1	7.8	3.5
胃潰瘍及び十二指腸潰瘍	29.4	22.2	18.0	10.9	8.7	4.2	3.1	3.7	2.9
肝疾患	35.0	41.1	35.4	32.1	27.1	22.2	16.4
腎不全	10.0	13.1	15.4	14.4	10.3
老 衰	190.7	138.8	93.5	59.8	47.6	33.0	18.9	13.2	7.5
不慮の事故	80.6	78.6	72.7	49.7	43.4	39.4	37.2	116.1	33.2
交通事故	38.7	26.4	22.0	21.9	19.1	17.0	12.6
自 殺	31.7	21.8	20.2	25.3	25.5	27.6	19.7	21.2	30.2

	女									
1 7	昭和35年	4 0	4 5	5 0	5 5	6 0	平成2年	7	1 2	1 7
597.9	1022.5	897.8	793.9	673.6	589.8	499.1	439.1	501.2	335.2	305.2
1.6	35.4	22.8	14.0	7.9	3.5	2.5	1.0	1.0	0.6	0.5
210.6	127.0	128.7	128.6	121.5	124.9	116.1	111.7	113.6	108.2	100.5
10.5	2.6	2.9	2.4	1.5	1.8	1.6	1.6	1.6
33.2	48.8	48.9	44.2	36.8	34.0	28.4	21.8	19.6	15.9	12.9
22.1	9.4	12.2	12.5	12.3	14.1	13.6	13.3	13.0
13.2	4.6	6.6	7.3	8.0	9.9	9.5	8.6	9.1
8.9	4.8	5.6	5.2	4.3	4.2	4.1	4.7	3.9
30.3	9.3	8.0	8.4	9.9	10.7	12.4	11.4	10.2
6.8	3.3	4.0	5.3	6.6	7.2	6.2	5.6	5.4
13.4	4.2	4.8	5.4	6.8	7.0	7.3	7.8	7.7
48.2	5.6	7.2	8.3	9.6	10.4	11.3	12.7	14.4	13.2	12.8
...	4.1	5.1	4.8	7.2	7.6	7.1	7.2	9.6	10.4	10.6
.	24.5	19.3	18.8	13.0	11.4	9.7	7.6	6.5	5.3	5.4
8.2
5.3	2.2	3.6	2.4
4.6	2.5	2.9	2.7	2.7	3.5	3.7	3.0	2.8	2.9	2.9
9.2	6.5	7.8	11.1	10.5	8.4	7.6	5.4	6.4	4.4	4.0
1.8	22.0	26.1	25.4	22.3	14.4	11.7	6.2	4.4	2.5	1.3
75.8	105.6	105.1	105.4	102.9	104.2	100.5	94.0	64.6	50.2	44.9
38.7	21.4	28.9	32.2	36.1	32.8	26.5	23.1	32.2	21.2	19.2
25.6	17.4	17.4	17.9	14.8	13.9	23.4	14.9	13.4
21.1	31.9	40.9	51.3	51.3	59.3	62.0	59.9	19.3	19.3	15.5
54.3	200.9	202.0	179.5	157.3	125.4	83.9	62.8	59.7	40.6	32.1
5.2	4.6	5.2	7.2	7.9	8.3	7.9	6.5	5.7
15.7	38.6	22.8	15.5	13.8	10.2	7.6
32.1	54.4	59.6	55.6	40.0	29.7	32.8	22.5	17.8
52.4	43.2	29.9	23.0	24.7	21.1	23.9	27.5	33.2	24.4	22.0
10.4	2.7	3.3	2.8	3.6	2.2	1.4
7.6	3.7	3.8	2.6	2.7	2.4	2.7	1.6	0.9
1.9	8.0	6.0	4.6	3.8	3.4	4.0	2.1	1.2
2.0	12.3	7.4	6.8	5.6	4.6	2.9	2.1	1.9	1.1	1.1
14.3	17.4	13.7	12.5	11.8	11.1	7.0	4.8	4.3
10.0	6.9	8.4	10.4	8.5	6.4	5.4
5.9	170.1	127.6	99.1	60.7	51.5	32.1	19.6	13.1	8.3	6.7
31.7	25.2	27.2	24.5	17.8	14.9	13.8	13.6	107.3	13.3	14.2
12.1	11.6	7.7	5.6	6.6	5.7	5.6	4.6	4.8
30.9	23.2	16.1	15.0	18.2	16.1	12.4	10.9	9.2	10.9	11.3

第2節 死 因

第1表 死亡数、性・死因（死因分類）・保健所・市区町別（5 - 1）

保健所	市区町	総 数			01000		01100		01200		01201		01202		01300		01400		01401		01402		01403	
					感 染 症 及 び 寄 生 虫 症		腸 管 感 染 症		結 核		呼 吸 器 結 核		そ の 他 の 結 核		敗 血 症		ウ イ ル ス 肝 炎		B 型 ウ イ ル ス 肝 炎		C 型 ウ イ ル ス 肝 炎		そ の 他 の ウ イ ル ス 肝 炎	
		総数	男	女	男	女	男	女	男	女	男	女	男	女	男	女	男	女	男	女	男	女	男	女
神戸市	平成15年	43,850	23,563	20,287	506	469	28	30	78	44	75	40	3	4	129	160	176	151	23	18	140	126	13	7
	16	44,494	23,977	20,517	575	474	30	30	72	24	65	19	7	5	167	177	184	157	27	14	139	134	18	9
	17	46,657	25,002	21,655	584	534	32	32	68	29	63	20	5	9	174	230	192	148	30	13	149	127	13	8
	市 部	43,003	23,099	19,904	539	498	31	29	65	28	60	20	5	8	158	216	173	136	27	13	136	115	10	8
	郡	3,654	1,903	1,751	45	36	1	3	3	1	3	-	-	-	16	14	19	12	3	-	13	12	3	-
	神戸市	12,267	6,703	5,564	161	154	12	10	15	8	14	6	1	2	50	73	45	37	4	2	37	31	4	4
	東灘区	1,298	705	593	22	15	-	2	2	-	2	-	-	-	6	8	6	3	-	-	6	2	-	1
	灘区	1,045	566	479	6	9	-	2	1	-	1	-	-	-	2	3	1	2	-	-	1	2	-	-
	兵庫区	1,307	742	565	27	23	2	1	3	2	2	1	1	1	7	11	8	3	-	1	6	2	2	-
	長田区	1,198	676	522	16	14	4	-	1	1	1	1	-	-	6	6	2	4	1	-	1	3	-	1
	須磨区	1,329	727	602	12	16	-	1	1	1	1	1	-	-	2	7	6	4	-	-	5	4	1	-
	垂水区	1,944	1,055	889	24	23	1	1	2	2	2	2	-	-	9	12	7	6	1	1	6	5	-	-
	北区	1,660	884	776	18	27	3	2	1	2	1	1	-	1	7	14	6	6	1	-	4	4	1	2
中央区	1,023	557	466	15	13	-	-	1	-	1	-	-	-	5	5	5	6	-	-	5	6	-	-	
西区	1,463	791	672	21	14	2	1	3	-	3	-	-	-	6	7	4	3	1	-	3	3	-	-	
姫路市	3,973	2,108	1,865	44	45	4	-	2	2	2	-	-	2	11	14	20	15	1	-	18	14	1	1	
尼崎市	4,099	2,200	1,899	59	41	1	1	14	1	13	1	1	-	12	16	21	15	1	1	20	14	-	-	
西宮市	3,188	1,682	1,506	40	46	-	1	11	5	10	4	1	1	13	18	11	14	2	1	7	13	2	-	
芦屋市	729	367	362	4	8	1	-	1	-	1	-	-	-	-	5	1	2	-	1	1	1	-	-	
伊丹市	2,616	1,408	1,208	36	27	2	1	2	1	2	1	-	-	7	6	17	14	3	3	13	10	1	1	
伊丹市	1,269	675	594	14	10	-	-	2	-	2	-	-	-	2	2	7	6	2	1	5	5	-	-	
川西市	1,163	635	528	20	14	2	1	-	1	-	1	-	-	4	4	9	6	1	2	8	3	-	1	
猪名川町	184	98	86	2	3	-	-	-	-	-	-	-	-	1	-	1	2	-	-	-	2	1	-	
宝塚市	2,249	1,200	1,049	29	18	-	2	2	-	1	-	1	-	9	6	11	5	3	1	8	4	-	-	
三田市	1,587	861	726	15	8	-	1	-	-	-	-	-	-	7	4	4	3	1	1	3	2	-	-	
三田市	662	339	323	14	10	-	1	2	-	1	-	1	-	2	2	7	2	2	-	5	2	-	-	
明石市	2,233	1,205	1,028	20	29	2	-	4	2	3	2	1	-	3	9	7	12	2	2	5	10	-	-	
加古川市	3,232	1,809	1,423	47	36	1	4	3	4	3	3	-	1	19	13	15	7	2	-	11	6	2	1	
加古川市	1,961	1,078	883	33	19	-	2	2	3	2	2	-	1	16	6	8	3	2	-	6	2	-	1	
高砂市	784	455	329	7	11	1	1	1	1	1	1	-	-	1	4	4	3	-	-	3	3	1	-	
稲美町	255	140	115	3	3	-	-	-	-	-	-	-	-	1	2	2	1	-	-	1	1	1	-	
播磨町	232	136	96	4	3	-	1	-	-	-	-	-	-	1	1	1	-	-	1	-	-	-	-	
社	2,687	1,396	1,291	35	36	3	4	4	2	4	2	-	-	18	24	5	5	3	-	-	5	2	-	
西脇市	418	222	196	4	5	-	1	1	-	1	-	-	-	2	3	-	1	-	-	-	1	-	-	
三木市	712	384	328	8	9	1	1	1	-	1	-	-	-	4	8	1	-	-	-	-	-	1	-	
小野市	396	209	187	5	7	1	2	-	1	-	1	-	-	1	4	1	-	1	-	-	-	-	-	
西西市	493	254	239	8	9	1	-	1	1	1	1	-	-	5	6	-	2	-	-	-	2	-	-	
社野町	178	102	76	4	3	-	-	-	-	-	-	-	-	4	2	-	1	-	-	-	1	-	-	
滝野町	102	59	43	2	-	-	-	-	-	-	-	-	-	1	-	1	-	-	-	-	-	1	-	
東条町	88	46	42	1	1	-	-	-	-	-	-	-	-	-	-	1	1	1	-	-	1	-	-	
多可町	300	120	180	3	2	-	1	-	1	-	-	-	-	1	1	1	-	1	-	-	-	-	-	
龍野市	1,954	1,012	942	23	23	1	2	-	1	-	-	-	1	7	10	12	8	2	-	9	8	1	-	
宍粟市	505	278	227	7	7	-	1	-	-	-	-	-	-	3	3	4	2	1	-	2	2	1	-	
たつの市	823	421	402	8	10	1	1	-	-	-	-	-	-	2	5	4	3	-	-	4	3	-	-	
太子町	241	123	118	3	4	-	-	-	1	-	-	1	1	1	1	2	2	-	-	2	2	-	-	
佐用町	313	159	154	5	1	-	-	-	-	-	-	-	-	1	-	2	1	1	-	1	1	-	-	
安富町	72	31	41	-	1	-	-	-	-	-	-	-	-	-	1	-	-	-	-	-	-	-	-	
赤穂市	996	521	475	12	14	-	1	1	2	1	-	-	2	1	7	6	3	1	-	5	3	-	-	
相生市	350	193	157	5	5	-	-	-	2	-	-	-	-	2	1	2	3	1	1	-	2	1	-	
赤穂市	474	235	239	7	5	-	1	1	-	1	-	-	-	-	3	3	1	-	-	3	1	-	-	
上郡町	172	93	79	-	4	-	-	-	-	-	-	-	-	-	2	-	1	-	-	-	1	-	-	
福崎町	909	472	437	11	8	1	1	1	-	1	-	-	-	4	3	3	2	-	-	3	2	-	-	
家島町	73	43	30	1	1	-	-	-	-	-	-	-	-	1	1	-	-	-	-	-	-	-	-	
夢前町	179	92	87	2	1	-	-	-	-	-	-	-	-	-	1	-	-	-	-	1	-	-	-	
市川町	155	75	80	-	1	-	-	-	-	-	-	-	-	-	1	-	-	-	-	-	-	-	-	
福崎町	195	98	97	1	2	1	-	-	-	-	-	-	-	-	1	-	1	-	-	-	1	-	-	
香寺町	146	76	70	4	2	-	-	1	-	1	-	-	-	1	-	2	1	-	-	2	1	-	-	
神河町	161	88	73	3	1	-	1	-	-	-	-	-	-	1	-	-	-	-	-	-	-	-	-	
豊岡市	1,492	792	700	16	11	-	2	2	-	2	-	-	-	5	6	5	3	2	-	3	3	-	-	
豊岡市	995	530	465	11	8	-	1	1	-	1	-	-	-	-	5	2	2	2	-	-	2	-	-	
香美町	286	155	131	4	1	-	1	-	-	-	-	-	-	1	-	3	-	-	-	3	-	-	-	
新温泉町	211	107	104	1	2	-	-	1	-	1	-	-	-	-	1	-	1	-	-	-	1	-	-	
和田山町	809	411	398	11	5	1	1	2	-	2	-	-	-	2	2	5	2	2	1	3	1	-	-	
養父市	377	188	189	4	2	-	-	-	-	-	-	-	-	1	-	2	2	1	1	1	1	-	-	
朝来市	432	223	209	7	3	1	1	2	-	2	-	-	-	1	2	3	-	1	-					

01500		01600		02000		02100		02101		02102		02103		02104		02105		02106		02107		02108		02109	
ヒトウイルス（HIV）病		その他感染症		新生物		悪性新生物		口唇、口腔及び咽頭の悪性新生物		食道の悪性新生物		胃の悪性新生物		結腸の悪性新生物		直行腸部S状結直腸腸移の物		肝及び肝内胆管の悪性新生物		胆のう及びその他の悪性新生物		膵の悪性新生物		喉頭の悪性新生物	
男	女	男	女	男	女	男	女	男	女	男	女	男	女	男	女	男	女	男	女	男	女	男	女	男	女
1	1	94	83	8,699	5,727	8,496	5,558	170	64	381	78	1,461	792	543	540	302	229	1,347	584	263	358	502	403	40	3
-	-	122	86	8,944	5,888	8,738	5,674	152	68	411	82	1,508	803	535	548	339	190	1,256	614	330	342	524	404	42	6
1	-	111	89	8,520	5,564	8,330	5,398	181	65	414	83	1,301	725	527	537	346	207	1,197	598	268	325	520	430	38	6
-	-	6	6	626	420	619	401	16	4	23	5	97	60	36	43	19	13	79	37	23	33	46	27	1	1
1	-	38	26	2,549	1,653	2,497	1,607	67	18	127	29	377	205	168	167	118	64	351	182	64	90	160	123	6	1
-	-	8	2	270	197	264	191	4	1	7	4	35	23	15	20	9	7	38	22	4	17	19	19	-	-
-	-	2	2	224	149	215	145	3	5	11	2	27	13	21	17	9	7	31	21	3	8	14	14	-	-
1	-	6	6	260	160	256	157	7	2	18	2	58	21	19	12	10	10	36	12	2	9	12	12	-	-
-	-	3	3	253	146	250	140	7	5	10	2	42	15	15	17	12	3	33	22	11	5	14	10	1	1
-	-	3	3	290	169	286	162	16	-	18	3	36	13	19	15	15	8	28	17	14	7	19	15	3	-
-	-	5	2	405	283	394	276	10	5	22	5	62	40	23	27	23	12	50	33	15	14	23	22	-	-
-	-	1	3	328	216	324	210	7	-	15	2	51	37	25	24	18	8	53	18	7	11	21	13	-	-
-	-	4	2	204	149	198	148	7	-	14	5	22	20	8	13	10	2	28	16	2	12	11	8	1	-
-	-	6	3	315	184	310	178	6	-	12	4	44	23	23	22	12	7	54	21	6	7	27	10	1	-
-	-	7	14	738	468	721	451	10	4	39	6	117	61	40	41	27	16	124	62	19	25	37	37	3	1
-	-	11	8	895	572	879	560	31	2	48	10	137	77	50	46	41	19	147	73	23	33	51	39	6	-
-	-	5	8	635	438	620	428	9	6	36	6	99	59	50	46	23	20	102	51	20	20	33	28	2	-
-	-	1	1	157	122	154	117	4	1	11	1	22	13	6	10	3	8	19	9	8	6	13	7	2	-
-	-	8	5	536	342	524	334	8	4	24	3	80	46	37	30	22	9	87	32	19	26	32	30	4	-
-	-	3	2	251	171	248	164	2	1	16	1	39	22	22	16	8	6	45	19	9	11	11	11	4	-
-	-	5	2	251	149	242	148	6	3	6	2	37	19	14	12	13	2	38	13	5	12	18	17	-	-
-	-	-	1	34	22	34	22	-	-	2	-	4	5	1	2	1	1	4	-	5	3	3	2	-	-
-	-	7	5	480	327	467	315	10	2	26	7	79	44	22	24	21	17	62	40	21	11	32	28	4	1
-	-	4	-	367	232	356	221	10	2	21	6	57	32	17	17	16	14	48	22	14	7	26	20	3	1
-	-	3	5	113	95	111	94	-	-	5	1	22	12	5	7	5	3	14	18	7	4	6	8	1	-
-	-	4	6	437	289	424	279	8	3	16	1	71	35	27	32	21	2	54	34	20	23	18	15	1	2
-	-	9	8	635	370	619	355	12	6	42	8	97	46	43	40	21	14	88	25	18	27	40	39	3	-
-	-	7	5	381	232	372	221	8	4	28	5	50	30	20	32	13	7	53	14	13	13	23	25	-	-
-	-	-	2	160	85	154	82	3	2	8	2	28	8	14	5	6	4	24	6	3	9	10	12	3	-
-	-	-	-	39	25	39	25	-	-	4	1	10	3	4	1	-	2	7	1	1	2	3	2	-	-
-	-	2	1	55	28	54	27	1	-	2	-	9	5	5	2	2	1	4	4	1	3	4	-	-	-
-	-	5	1	461	301	451	284	7	7	13	2	63	48	26	33	14	14	49	28	15	20	41	17	1	-
-	-	1	-	75	50	74	47	3	2	3	-	10	4	5	6	4	3	10	7	1	4	5	4	1	-
-	-	1	-	144	84	140	81	-	2	3	1	17	12	6	5	5	5	13	7	9	5	18	5	-	-
-	-	2	-	81	42	79	41	3	1	3	1	12	7	3	5	-	3	10	3	3	3	8	-	-	-
-	-	1	-	68	52	65	48	1	1	2	-	14	9	1	6	3	1	4	5	1	4	2	5	-	-
-	-	-	-	32	17	32	16	1	1	-	-	2	5	4	4	1	-	5	2	1	1	3	1	-	-
-	-	-	-	14	7	14	7	-	-	-	-	-	3	2	-	1	1	3	-	-	1	-	-	-	-
-	-	-	-	12	10	12	10	-	-	-	-	-	1	1	-	-	1	-	1	-	2	3	1	-	-
-	-	-	1	35	39	35	34	-	-	2	-	8	7	4	7	-	-	4	3	-	-	2	1	-	-
-	-	3	2	347	238	339	234	5	4	13	2	44	30	16	23	7	6	65	29	13	12	26	23	2	-
-	-	-	1	84	52	80	51	-	-	2	-	10	9	2	7	3	2	16	2	5	1	4	7	1	-
-	-	1	1	160	104	157	103	-	3	6	2	21	12	10	9	1	1	38	17	3	7	13	10	1	-
-	-	-	-	51	35	50	35	3	1	5	-	7	4	2	3	-	2	4	6	4	1	4	1	-	-
-	-	-	-	42	35	42	33	1	-	-	-	6	4	2	3	3	1	5	3	1	3	4	4	-	-
-	-	-	-	10	12	10	12	1	-	-	-	-	1	-	1	-	2	2	1	-	-	1	1	-	-
-	-	4	1	175	133	170	129	3	2	10	4	29	12	5	11	8	2	19	15	5	11	7	7	1	1
-	-	1	-	68	37	68	37	2	1	4	-	9	4	2	4	3	-	9	5	3	1	1	3	-	-
-	-	3	-	80	74	77	71	1	1	6	4	13	6	3	6	3	2	6	8	2	9	5	4	1	1
-	-	-	1	27	22	25	21	-	-	-	-	7	2	-	1	2	-	4	2	-	1	1	-	-	-
-	-	2	2	164	106	164	101	7	2	5	2	29	12	6	9	3	2	28	9	4	10	10	11	1	1
-	-	-	-	21	8	21	7	1	-	1	1	3	1	1	1	1	-	6	1	1	1	-	-	-	-
-	-	-	1	31	22	31	22	2	1	-	-	4	3	1	1	1	-	6	3	1	1	1	-	-	-
-	-	-	-	25	21	25	20	-	-	1	1	2	3	1	1	1	-	6	2	1	3	-	3	-	1
-	-	-	-	38	22	38	21	1	-	1	-	13	2	-	3	-	-	5	-	-	3	4	5	1	-
-	-	-	1	24	13	24	12	1	-	2	-	6	-	2	2	-	2	1	1	1	1	-	1	-	-
-	-	2	-	25	20	25	19	2	1	-	-	1	3	1	1	-	-	4	2	-	2	5	1	-	-
-	-	4	-	270	188	266	182	4	2	12	3	41	25	18	27	10	9	19	14	15	15	26	15	1	-
-	-	4	-	178	137	176	134	1	2	9	1	31	19	13	18	4	7	11	9	9	10	19	13	1	-
-	-	-	-	54	23	53	21	-	-	2	-	5	2	4	5	3	2	5	3	3	1	4	-	-	-
-	-	-	-	38	28	37	27	3	-	1	2	5	4	1	4	3	-	3	2	3	4	3	2	-	-
-	-	1	-	126	76	125	74	2	-	1	-	16	13	12	12	3	2	11	4	4	5	10	7	1	1
-	-	1	-	58	40	58	40	1	-	-	-	8	7	7	4	1	1	6	2	-	3	2	5	1	-
-	-	-	-	68	36	67	34	1	-	1	-	8	6	5	8	2	1	5	2	4	2	8	2	-	-
-	-	3	6	201	144	195	139	4	3	6	3	35	24	11	10	11	4	19	14	8	12	12	15	-	-
-	-	-	2	94	61	93	60	1	1	3	1	18	13	5	4	5	1	10	5	4	4	4	8	-	-
-	-	3	4	107	83	102	79	3	2	3	2	17	11	6	6	6	3	9	9	4	8	8	7	-	-
-	-	5	2	340	217	334	210	6	3	8	1	62	35	26	19	12	12	32	14	15	12	18	16	1	-
-	-	3	-	96	67	94	64	2	-	1	-	16	11	9	7	5	5	6	8	4	2	1	4	-	-
-	-	2	1	99	71	99	69	1	1	5	1</														

第1表 死亡数、性・死因（死因分類）・保健所・市区町別（5 - 2）

保健所	市区町	02110		02111		02112		02113	02114	02115	02116		02117		02118		02119		02120		02121		02200		02201	
		気管、 気管支 及び	肺の 悪性 新生 物	皮 膚 の 悪 性 新 生 物	乳 房 の 悪 性 新 生 物	子 宮 の 悪 性 新 生 物	卵 巢 の 悪 性 新 生 物	前 立 腺 の 悪 性 新 生 物	膀 胱 の 悪 性 新 生 物	中 枢 神 經 系 の 物	悪 性 新 生 物	悪 性 リ ン パ 腫	白 血 病		そ 造 組 織 の 血 織 の 悪 性 新 生 物		そ の 他 の 悪 性 新 生 物		そ の 他 の 新 生 物		中 枢 神 經 系 の 物	そ の 他 の 新 生 物				
													男	女	男	女	男	女	女	男			女	男	女	男
神戸市	平成15年	2,001	769	22	21	-	389	263	185	286	151	84	34	32	215	164	196	117	75	70	507	413	203	169	59	45
	16	1,987	760	29	22	2	460	278	187	339	177	82	44	32	233	140	172	138	81	88	577	430	206	214	53	73
	17	2,095	799	20	22	5	450	263	192	375	188	68	43	24	216	140	179	136	90	63	606	443	197	185	48	59
	市部	1,933	746	19	21	5	426	239	175	349	171	64	41	23	199	126	169	131	81	60	571	411	190	166	45	55
	郡部	162	53	1	1	-	24	24	17	26	17	4	2	1	17	14	10	5	9	3	35	32	7	19	3	4
	神戸市	576	217	4	4	1	140	60	60	105	52	20	11	7	43	41	61	35	26	16	180	128	52	46	11	15
	東灘区	74	16	-	-	-	18	8	7	14	8	2	1	-	5	4	10	4	1	1	20	18	6	6	3	2
	灘区	53	20	-	-	-	8	6	6	12	5	1	1	-	1	1	5	4	2	1	17	11	9	4	2	1
	兵庫区	56	28	1	-	-	14	4	8	9	2	4	2	1	-	5	5	5	2	1	17	7	4	3	1	1
	長田区	53	23	-	1	-	10	4	6	14	6	3	1	-	5	3	7	1	1	2	18	7	3	6	1	1
須磨区	53	25	-	1	-	15	8	10	10	7	3	-	2	6	3	7	3	6	2	29	12	4	7	-	2	
垂水区	85	34	1	-	-	21	12	8	20	9	4	1	3	11	9	11	3	4	3	24	21	11	7	2	4	
北区	76	30	-	-	1	13	10	6	11	1	3	1	1	7	6	8	7	4	2	18	19	4	6	1	4	
中央区	59	23	1	1	-	16	4	4	6	6	-	-	-	4	4	-	2	1	2	18	16	6	1	-	-	
西区	67	18	1	1	-	25	4	5	9	8	-	-	4	4	6	8	6	5	2	19	17	5	6	1	-	
姫路市	姫路市	163	65	1	-	3	38	20	14	23	19	2	6	3	22	9	14	7	12	7	42	33	17	17	6	5
尼崎市	尼崎市	190	80	6	5	-	34	29	19	32	19	10	2	1	17	12	12	18	7	5	60	48	16	12	4	3
西宮市	西宮市	128	64	2	2	-	43	23	13	24	10	4	4	2	13	9	14	4	5	3	46	25	15	10	4	5
芦屋市	芦屋市	35	18	-	1	-	9	10	5	7	1	1	2	-	4	5	3	3	1	-	13	10	3	5	1	1
伊丹市	伊丹市	122	45	-	1	-	31	12	9	19	8	4	6	2	13	9	8	8	3	8	32	25	12	8	2	2
	川西市	54	19	-	1	-	18	8	5	9	4	3	-	-	6	4	4	6	-	5	15	8	3	7	1	1
	猪名川町	60	23	-	-	-	11	4	4	9	3	1	6	2	6	5	4	2	2	3	15	13	9	1	1	1
宝塚市	宝塚市	99	41	-	-	-	32	14	9	21	9	5	3	-	14	5	9	11	5	2	30	22	13	12	2	3
	三田市	74	28	-	-	-	21	11	7	16	8	3	3	-	12	2	5	8	4	2	22	18	11	11	2	2
	明石市	25	13	-	-	-	11	3	2	5	1	2	-	-	2	3	4	3	1	-	8	4	2	1	-	1
加古川市	加古川市	145	43	-	-	-	33	20	12	21	21	2	3	3	16	6	5	5	4	6	40	20	16	15	4	7
	高砂市	97	24	-	-	-	20	13	9	14	11	-	2	11	4	3	4	2	3	26	12	9	11	2	4	
	稲美町	29	11	-	-	-	8	3	1	5	6	1	2	1	2	1	2	1	-	1	9	6	6	3	1	3
	播磨町	2	3	-	-	-	3	3	1	1	1	1	-	-	3	1	-	-	2	-	1	1	-	-	-	-
	播磨町	17	5	-	-	-	2	1	1	1	3	-	1	-	-	-	-	-	2	4	1	1	1	1	1	-
社	西脇市	119	35	1	1	1	14	14	9	32	9	4	1	1	9	6	9	3	6	3	35	25	10	17	1	5
	三木市	16	7	-	-	1	-	4	1	6	-	-	-	-	1	1	-	-	1	1	7	3	1	3	-	1
	小野市	30	11	1	1	-	6	3	2	12	4	1	1	1	4	2	4	2	2	-	11	10	4	3	1	1
	加西市	21	4	-	-	-	2	4	1	3	1	2	-	-	2	1	2	-	-	1	8	3	2	1	-	-
	社野町	26	4	-	-	-	1	-	3	5	1	1	-	-	1	1	1	-	-	1	3	6	3	4	-	1
	滝野町	8	2	-	-	-	2	-	-	3	1	-	-	-	1	-	-	-	1	-	3	-	-	1	-	1
	東条町	6	2	-	-	-	-	-	-	-	-	-	-	-	-	-	-	-	-	1	-	-	-	-	-	-
	多可町	5	3	-	-	-	-	-	-	-	-	-	-	-	-	-	-	-	-	1	-	-	-	-	-	-
	龍野市	7	4	-	-	-	3	3	2	3	2	-	-	-	-	-	-	-	1	-	2	2	-	-	5	-
	赤穂市	赤穂市	92	35	2	1	-	10	16	7	9	9	1	-	1	7	6	4	9	4	2	21	17	8	4	4
粟田町		23	12	-	-	-	1	3	1	3	2	-	-	1	1	2	2	1	-	-	6	2	4	1	2	1
たつの市		41	11	1	-	-	4	7	2	2	4	1	-	-	5	4	1	5	3	2	7	6	3	1	1	1
太子町		14	6	-	-	-	2	2	1	1	2	-	-	-	-	-	-	2	-	-	4	4	1	-	1	-
佐用町		11	4	-	1	-	2	2	1	3	-	-	-	-	1	-	1	1	-	-	4	4	-	2	-	1
福崎町	3	2	1	-	-	1	2	2	2	2	-	1	-	-	-	-	-	-	-	1	-	-	-	-	-	
赤穂市	相赤郡	45	22	2	1	-	5	7	7	8	4	1	-	1	10	5	2	2	1	-	11	13	5	4	2	1
	生野市	19	4	1	-	-	3	3	2	6	1	-	-	-	3	1	-	2	1	-	4	4	-	-	-	-
	上郡	20	12	1	1	-	2	1	3	1	3	-	-	1	5	3	1	-	-	6	7	3	3	1	1	1
福崎町	家島町	6	6	-	-	-	-	3	2	1	-	-	1	-	2	1	1	-	-	-	1	2	2	1	1	-
	夢前町	42	8	-	-	-	4	7	5	6	3	1	1	1	8	7	3	1	-	1	8	8	-	5	-	-
	市福崎町	5	1	-	-	-	-	1	-	1	-	-	-	-	-	-	-	-	-	-	1	-	-	1	-	-
	市福崎町	9	2	-	-	-	2	2	3	-	-	-	-	-	2	2	1	-	-	-	3	1	-	-	-	-
	福香寺町	5	2	-	-	-	-	-	-	1	1	-	-	-	2	1	1	1	-	-	3	2	-	1	-	-
豊岡市	豊岡市	6	1	-	-	-	2	1	1	1	-	-	-	-	1	1	-	-	-	1	1	-	1	-	1	-
	香美町	8	1	-	-	-	1	1	-	1	-	1	-	1	1	1	-	-	-	-	-	-	-	-	-	-
	新温泉町	9	2	-	-	-	1	1	1	1	-	1	-	1	2	-	-	-	-	-	-	-	-	-	-	-
和田山	養父市	70	26	-	-	-	8	5	4	13	5	4	1	-	8	7	10	4	1	3	12	11	4	6	1	2
	香美町	43	21	-	-	-	6	5	2	9	2	3	1	-	7	3	7	4	1	3	8	8	2	3	1	1
	新温泉町	19	2	-	-	-	1	-	1	3	2	-	-	-	2	2	-	-	-	-	1	2	1	2	-	

02202		03000		03100		03200		04000		04100		04200		05000		05100		05200		06000		06100		06200		06300		06400		06500					
中枢神経系を除く		血液免疫機構の障害		貧血		造血機能の障害		内分泌、栄養及び代謝疾患		糖尿病		栄養及び代謝疾患		精神及び行動の障害		血管性及び		詳細不明の痴呆		その他の精神障害		神経系の疾患		髄膜炎		脊髄性筋萎縮症及び		関連症候群		パーキンソン病		アルツハイマー病		その他の疾患	
男	女	男	女	男	女	男	女	男	女	男	女	男	女	男	女	男	女	男	女	男	女	男	女	男	女	男	女	男	女	男	女	男	女		
144	124	70	99	21	44	49	55	387	407	290	276	97	131	70	114	35	93	35	21	284	256	10	10	33	28	95	96	25	45	121	77				
153	141	66	93	17	36	49	57	399	399	276	279	123	120	67	129	33	109	34	20	280	265	8	6	34	25	88	88	30	46	120	100				
149	126	84	105	35	55	49	50	521	458	385	297	136	161	72	135	35	110	37	25	297	292	4	8	50	32	83	99	21	40	139	113				
145	111	72	98	29	49	43	49	491	426	358	278	133	148	65	121	31	97	34	24	275	262	4	7	43	30	77	88	20	37	131	100				
4	15	12	7	6	6	6	1	30	32	27	19	3	13	7	14	4	13	3	1	22	30	-	1	7	2	6	11	1	3	8	13				
41	31	23	27	10	12	13	15	160	125	114	77	46	48	21	33	9	25	12	8	86	84	2	2	17	13	23	28	6	8	38	33				
3	4	2	4	1	2	1	2	16	10	9	4	7	6	3	4	2	1	1	3	9	7	-	-	1	-	4	3	-	2	4	2				
7	3	3	1	-	1	3	-	10	14	9	12	1	2	3	3	2	2	1	1	9	8	-	-	3	1	2	4	1	-	3	3				
3	2	1	5	-	4	1	1	22	12	18	11	4	1	3	5	1	4	2	1	14	6	-	-	2	-	4	2	2	-	6	4				
2	5	2	3	-	-	2	3	16	13	11	8	5	5	2	1	2	1	-	-	6	5	-	-	2	1	-	2	-	-	4	2				
4	5	3	3	1	1	2	2	12	13	9	10	3	3	1	5	-	5	1	-	9	14	-	1	-	5	2	4	-	-	7	4				
9	3	3	3	2	2	1	1	32	24	24	12	8	12	1	5	1	5	-	-	14	13	-	-	5	2	5	4	1	1	3	6				
3	2	5	4	3	1	2	3	28	11	17	7	11	4	4	3	-	2	4	1	11	9	-	1	1	-	5	4	2	2	3	2				
6	1	1	1	1	-	-	1	13	16	10	5	3	11	3	2	1	-	2	2	6	9	1	-	1	-	1	4	-	1	5	3				
4	6	3	2	1	1	2	1	11	12	7	8	4	4	1	5	-	5	1	-	8	13	1	-	3	1	1	-	1	-	2	3	7			
11	12	9	14	5	8	4	6	56	48	42	29	14	19	6	7	3	5	3	2	28	28	1	-	7	2	5	13	-	3	15	10				
12	9	4	5	3	3	1	2	48	39	34	23	14	16	4	5	1	4	3	1	31	17	1	1	2	1	13	7	2	3	13	5				
11	5	5	10	-	5	5	5	33	29	26	14	7	15	6	5	2	5	4	-	27	21	-	-	3	2	6	7	1	2	17	10				
2	4	1	-	1	-	-	-	7	8	5	7	2	1	-	2	-	1	-	1	2	-	-	-	-	1	-	-	-	-	1	-				
10	6	3	11	2	6	1	5	29	27	18	16	11	11	4	6	2	5	2	1	16	16	-	-	2	-	4	10	4	2	6	4				
2	6	2	4	1	2	1	2	11	15	7	11	4	4	3	4	1	3	2	1	11	6	-	-	2	-	2	4	3	1	4	1				
8	-	1	6	1	3	-	3	13	8	7	4	6	4	1	2	1	2	-	-	3	8	-	-	-	-	1	5	1	1	1	2				
-	-	1	-	1	-	-	5	4	4	1	1	3	-	-	-	-	-	-	-	2	2	-	-	-	-	1	1	-	-	1	1				
11	9	2	4	-	2	4	14	7	13	4	1	3	-	5	-	2	-	3	12	10	-	-	2	2	2	3	2	1	6	4					
9	9	2	2	-	2	2	9	6	8	3	1	3	-	2	-	1	-	1	-	8	7	-	-	1	1	2	3	2	-	3	3				
2	-	-	2	-	2	-	2	5	1	5	1	-	-	3	-	1	-	2	4	3	-	-	1	1	-	-	-	-	-	1	3	1			
10	7	3	2	1	1	2	1	25	31	21	21	4	10	6	7	1	4	5	3	16	18	-	-	2	-	5	4	-	3	9	11				
12	8	7	11	3	7	4	4	36	29	31	23	5	6	11	8	9	5	2	3	19	24	-	1	3	3	8	5	2	5	6	10				
7	7	4	9	1	6	3	3	19	11	15	10	4	1	8	5	7	3	1	2	14	19	-	1	1	2	8	4	2	4	3	8				
5	-	1	2	1	1	-	1	10	12	9	9	1	3	-	2	-	1	-	1	4	2	-	-	1	-	1	-	-	-	3	1				
-	-	1	-	1	-	-	-	4	3	4	2	-	1	1	-	1	-	1	-	1	2	-	-	1	1	-	-	-	1	-	-	1			
-	1	1	-	-	-	-	-	3	3	3	2	-	1	2	1	2	1	-	1	-	1	-	-	-	-	-	-	-	-	-	-	-			
9	12	5	5	2	3	3	2	26	19	16	7	10	4	20	3	19	1	1	8	20	-	-	2	1	3	5	-	7	3	7					
1	2	-	1	-	-	-	1	5	4	3	1	2	3	-	2	-	2	-	1	2	-	-	-	1	1	-	-	-	-	-	1				
3	2	2	2	-	2	-	2	7	4	6	4	1	-	2	3	2	3	-	-	10	-	-	-	-	-	-	-	6	-	-	4				
2	1	1	-	1	-	-	-	2	3	1	3	1	-	-	9	-	8	-	1	2	-	-	1	-	1	-	-	-	-	-	2				
3	3	-	2	-	1	-	1	5	7	4	3	1	4	1	1	1	1	-	-	3	5	-	-	-	-	1	4	-	1	2	-				
-	-	1	-	-	-	1	-	1	1	1	1	-	1	-	1	-	-	-	1	-	-	-	-	-	-	-	-	-	-	-	-	-			
-	-	-	-	-	-	-	-	4	3	3	2	1	1	-	-	-	-	-	-	-	-	-	-	-	-	-	-	-	-	-	-	-			
-	-	4	1	-	-	-	-	2	1	1	1	1	1	-	5	-	5	-	-	2	1	-	-	1	-	1	-	-	-	-	-	-			
4	1	5	1	1	1	4	-	21	22	18	16	3	6	1	7	-	7	1	-	13	12	-	1	2	3	1	4	2	-	8	4				
2	-	1	-	-	-	1	-	8	4	8	4	-	-	1	3	-	3	1	-	5	2	-	-	-	-	2	1	-	-	4	-				
2	-	1	-	-	-	1	-	9	12	6	7	3	5	-	3	-	3	-	-	2	6	-	1	-	2	-	-	-	-	2	3				
-	-	2	-	-	2	-	2	2	2	2	2	-	-	-	1	-	1	-	-	3	1	-	-	2	-	1	-	-	-	1	-				
-	1	-	1	-	1	-	-	1	2	1	1	-	1	-	-	-	-	-	-	3	1	-	-	-	-	1	1	-	1	-	1				
-	-	1	-	1	-	-	-	2	1	2	1	2	-	-	-	-	-	-	-	2	1	-	-	-	-	-	-	-	-	-	-				
3	3	1	1	1	-	-	1	8	10	3	8	5	2	1	1	1	1	-	-	8	6	-	1	2	-	3	2	-	-	3	3				
-	-	-	1	-	-	-	1	3	3	1	3	2	-	-	-	-	-	-	-	3	-	-	-	1	-	1	-	-	-	-	1	-			
2	2	1	-	1	-	-	-	4	6	1	4	3	2	1	1	1	1	-	-	1	2	-	-	-	-	1	1	-	-	-	-	1			
1	1	-	-	-	-	-	-	1	1	1	1	-	-	-	-	-	-	-	-	4	4	-	1	1	-	1	1	-	-	2	2				
-	5	4	3	3	2	1	1	4	5	4	2	-	3	3	5	2	4	1	1	4	10	-	-	1	-	2	4	-	1	1	5				
-	1	-	1	-	1	-	-	-	-	-	1	-	-	-	1	-	-	-	-	-	-	-	-	-	-	-	-	-	-	-	-	-			
-	-	1	-	1	-	-	-	-	-	-	-	-	-	3	-	-	2	-	-	1	3	-	-	1	-	1	-	-	-	-	-	-			
-	1	-	-	-	-	-	-	1	1	1	-	1	-	-	-	-	-	-	-	-	-	-	-	-	-	-	-	-	-	-	-	-			
-	1	2	1	1	1	-	-	-	1	2	1	1	1	2	2	1	2	1	-	2	1	-	-	5	-	3	-	-	-	-	-	2			
-	1	-	-	-	-	-	-	-	1	-	-	-	-	-	-	-	-	-	-	2	-	-	-	-	-	1	-	-	-	-	-	-			
3	4	4	2	-	2	4	-	12	11	6	9	6	2	2	13	-	13	2	-	9	10	-	-	2	1	3	2	-	2	4	5				
1	2	3	-	-	3	-	-	11	10	5	8	6	2	2	11	-	11	2	-	7	5	-	-	1	1	3	-	-	1	3	3				
1	1	-	1	-	1	-	-	1	1	1	1	-	-	-	2	-	2	-	-																

第1表 死亡数、性・死因（死因分類）・保健所・市区町別（5 - 3）

保健所	市区町	07000		08000		09000		09100		09101		09102		09200		09201		09202		09203		09204		09205			
		眼及び付属器の疾患		耳及び乳腺		突起の疾患		循環器系の疾患		高血圧性疾患		高血圧性及び心腎疾患		その他の疾患		心疾患 (高血圧性を除く)		慢性リウマチ性心疾患		急性心筋梗塞		その他の疾患		慢性非リウマチ性心内臓疾患		心筋症	
		男	女	男	女	男	女	男	女	男	女	男	女	男	女	男	女	男	女	男	女	男	女	男	女	男	女
神戸市	平成15年	-	-	-	-	5,960	6,610	71	142	37	88	34	54	3,224	3,647	33	70	1,170	994	501	420	108	184	109	62		
	16	-	-	-	-	5,953	6,527	82	163	47	86	35	77	3,163	3,524	25	69	1,146	913	483	426	85	160	98	67		
	17	-	-	-	1	6,053	6,963	81	129	49	72	32	57	3,233	3,838	30	77	1,094	1,076	551	442	77	180	106	73		
	市部	-	-	-	1	5,565	6,343	69	121	42	69	27	52	2,970	3,486	26	72	995	972	530	415	71	165	97	70		
	郡部	-	-	-	-	488	620	12	8	7	3	5	5	263	352	4	5	99	104	21	27	6	15	9	3		
	神戸市	神戸市	-	-	-	1	1,541	1,706	25	43	19	23	6	20	826	907	7	25	258	233	208	137	20	45	40	22	
	東灘区	-	-	-	-	161	179	2	6	2	3	-	3	73	92	1	3	18	21	27	21	1	4	1	1		
	灘区	-	-	-	-	128	136	1	6	1	3	-	3	59	60	2	1	15	13	14	6	3	5	2	1		
	兵庫区	-	-	-	-	166	158	2	2	2	-	-	2	97	73	-	1	30	15	34	13	1	4	5	1		
	長田区	-	-	-	-	162	173	6	6	5	3	1	3	82	90	-	2	28	21	15	21	3	6	6	1		
須磨区	-	-	-	-	161	188	4	3	3	3	1	-	81	93	-	2	20	24	23	13	5	3	8	3			
垂水区	-	-	-	-	242	279	5	6	4	2	1	4	122	156	2	6	43	48	31	24	2	6	5	4			
中央区	-	-	-	-	214	261	2	7	1	3	1	4	132	156	1	6	32	36	30	17	3	10	2	6			
中央区	-	-	-	-	142	118	3	3	1	3	2	-	74	59	-	-	22	17	25	11	-	3	5	2			
西区	-	-	-	1	165	214	-	4	-	3	-	1	106	128	1	4	50	38	9	11	2	4	6	3			
姫路市	姫路市	-	-	-	-	533	606	4	6	1	3	3	3	267	327	1	9	87	79	38	29	6	13	5	9		
尼崎市	尼崎市	-	-	-	-	533	647	5	10	2	4	3	6	297	362	1	6	114	127	56	47	6	6	14	6		
西宮市	西宮市	-	-	-	-	413	451	3	8	2	6	1	2	225	268	-	4	82	75	32	31	3	12	7	7		
芦屋市	芦屋市	-	-	-	-	89	105	2	-	1	-	1	-	56	66	1	1	28	33	7	3	1	2	1	-		
伊丹	伊丹市	-	-	-	-	309	356	6	8	2	6	4	2	151	189	1	7	51	49	27	23	6	17	3	2		
川西市	川西市	-	-	-	-	149	174	2	2	1	1	1	1	81	91	-	5	23	14	20	11	3	8	2	1		
猪名川町	猪名川町	-	-	-	-	136	163	2	5	1	5	1	-	60	88	-	2	25	33	6	10	3	8	-	1		
宝塚	宝塚市	-	-	-	-	279	290	2	1	2	1	-	-	168	173	3	5	42	33	54	37	7	7	6	5		
三田市	三田市	-	-	-	-	186	190	1	1	1	1	-	-	114	104	2	4	22	21	49	33	5	4	3	4		
明石	明石市	-	-	-	-	269	311	3	5	2	1	1	4	133	165	3	3	54	60	22	20	3	13	2	4		
加古川	加古川市	-	-	-	-	467	489	8	8	4	3	4	5	249	284	2	2	74	70	20	31	1	7	12	1		
高砂市	高砂市	-	-	-	-	262	302	3	4	2	2	1	2	152	175	-	1	43	39	12	18	1	4	6	1		
稲美町	稲美町	-	-	-	-	133	117	4	4	1	1	3	3	63	64	1	-	22	18	5	5	-	3	5	-		
播磨町	播磨町	-	-	-	-	39	40	1	-	1	-	-	-	21	24	-	1	8	6	-	5	-	1	-	-		
社	西脇市	-	-	-	-	370	450	5	14	3	8	2	6	214	280	3	1	60	69	15	22	6	12	3	6		
脇野市	脇野市	-	-	-	-	62	61	2	1	1	1	1	-	33	36	1	-	7	9	1	4	-	1	-	1		
小野市	小野市	-	-	-	-	99	122	1	4	1	3	-	1	54	77	1	-	6	13	5	8	-	1	-	1		
加西町	加西町	-	-	-	-	45	61	1	4	-	2	1	2	27	36	1	-	8	13	3	5	-	4	-	1		
社野町	社野町	-	-	-	-	66	82	-	2	-	2	-	-	37	44	-	-	15	13	4	3	1	3	-	2		
滝野町	滝野町	-	-	-	-	31	32	1	1	1	-	-	1	23	23	-	1	10	6	-	3	2	3	1	1		
東条町	東条町	-	-	-	-	16	16	-	-	-	-	-	-	9	13	-	-	4	3	-	2	1	-	-	-		
多可町	多可町	-	-	-	-	15	15	-	-	-	-	-	-	9	8	-	-	3	3	-	1	1	-	-	-		
龍野	穴栗市	-	-	-	-	262	338	7	2	3	1	4	1	132	182	1	2	53	73	13	6	3	6	1	2		
たつの市	たつの市	-	-	-	-	80	92	1	1	1	-	-	1	32	48	-	1	12	21	5	3	-	3	-	-		
太子町	太子町	-	-	-	-	106	140	2	-	1	-	1	-	59	74	-	1	26	30	4	2	-	3	1	2		
佐用町	佐用町	-	-	-	-	29	41	1	-	-	-	1	-	18	25	-	-	8	5	2	3	-	2	-	-		
安富町	安富町	-	-	-	-	35	52	2	-	1	-	1	-	15	29	-	-	4	12	2	1	-	1	-	-		
赤穂	相生市	-	-	-	-	134	157	2	1	1	1	1	-	72	86	1	3	19	15	5	4	4	8	3	1		
赤穂市	赤穂市	-	-	-	-	52	56	-	-	-	-	-	-	27	28	1	1	8	5	3	2	-	2	-	1		
上郡町	上郡町	-	-	-	-	58	70	2	1	1	1	-	-	31	40	-	1	5	6	2	2	3	2	3	-		
福崎	家島町	-	-	-	-	24	31	-	-	-	-	-	-	14	18	-	1	6	4	-	1	1	4	-	-		
夢前町	夢前町	-	-	-	-	125	159	3	-	3	-	-	-	71	77	-	2	27	23	8	9	-	2	3	1		
川崎町	川崎町	-	-	-	-	7	10	-	-	-	-	-	-	5	7	-	-	1	3	1	1	-	-	-	-		
福崎町	福崎町	-	-	-	-	28	31	1	-	1	-	-	-	16	12	-	-	5	5	3	1	-	-	1	-		
香寺町	香寺町	-	-	-	-	22	31	-	-	-	-	-	-	10	17	-	1	4	5	1	3	-	1	1	-		
神河町	神河町	-	-	-	-	21	36	1	-	1	-	-	-	13	17	-	1	4	1	2	3	-	1	1	1		
豊岡	豊岡市	-	-	-	-	23	22	1	-	1	-	-	-	14	13	-	-	8	3	1	1	-	-	-	-		
香美町	香美町	-	-	-	-	24	29	-	-	-	-	-	-	13	11	-	-	5	6	-	-	-	-	-	-		
新温泉町	新温泉町	-	-	-	-	187	246	1	12	1	9	-	3	83	123	2	1	30	36	7	7	2	5	2	4		
和田山	養父市	-	-	-	-	132	152	-	9	-	7	-	2	61	78	2	1	19	20	5	6	2	3	1	3		
朝来市	朝来市	-	-	-	-	28	54	1	1	1	-	1	-	11	21	-	-	6	7	1	1	-	1	1	1		
新温泉町	新温泉町	-	-	-	-	27	40	-	2	-	2	-	-	11	24	-	-	5	9	1	-	-	-	-	-		
柏原	篠山市	-	-	-	-	105	148	1	1	1	1	-	-	60	74	1	-	25	23	11	9	1	7	-	1		
丹波市	丹波市	-	-	-	-	45	73	-	1	-	1	-	-	28	34	1	-	7	9	6	6	1	3	-	1		
洲本	洲本市	-	-	-	-	60	75	1	-	1	-	-	-	32	40	-	-	18	14	5	3	-	4	-	-		
南あわじ市	南あわじ市	-	-	-	-	200	230	1	5	1	3	-	2	101	124	2	2	43	40	9	13	5	5	3	2		
淡路市	淡路市	-	-	-	-	77	78	1	5	1	3	-	2	38	36	-	1	19	16	6	7	2	1	-	-		
五色町	五色町	-	-	-	-	123	152	-	-	-	-	-	-	63	88	2	1	24	24	3	6	3	4	3	2		
洲本市	洲本市	-	-	-	-	237	274	3	5	1	2	2	3	128	151	1	4	47	38	19	14	3	13	1	-		
淡路市	淡路市	-	-	-	-	46	68	1	1	1	-	-	1	32	35	-	1	6	10	5	5	2	6	-	-		
五色町																											

09206		09207		09208		09300		09301		09302		09303		09304		09400		09500		10000		10100			
不整脈及び		伝導障害		心不全		脳血管疾患		くも膜下出血		脳内出血		脳梗塞		その他の脳血管疾患		大動脈瘤及び解離		その他の循環器系の疾患		呼吸器系の疾患		インフルエンザ			
男	女	男	女	男	女	男	女	男	女	男	女	男	女	男	女	男	女	男	女	男	女	男	女	男	女
330	332	896	1,518	77	67	2,329	2,543	172	309	633	566	1,462	1,587	62	81	221	166	115	112	3,440	2,917	20	22		
370	392	884	1,421	72	76	2,333	2,493	180	280	660	545	1,435	1,574	58	94	245	201	130	146	3,516	2,891	14	25		
359	433	938	1,480	78	77	2,356	2,633	184	305	640	545	1,475	1,704	57	79	247	207	136	156	3,951	3,175	29	43		
337	392	847	1,329	67	71	2,168	2,399	171	279	587	498	1,361	1,552	49	70	230	195	128	142	3,644	2,918	27	40		
22	41	91	151	11	6	188	234	13	26	53	47	114	152	8	9	17	12	8	14	307	257	2	3		
78	103	194	316	21	26	580	633	51	70	161	135	358	407	10	21	74	77	36	46	1,001	796	8	9		
5	9	19	30	1	3	69	54	7	3	19	14	41	35	2	2	12	18	5	9	104	83	1	-		
10	9	13	24	-	1	55	54	6	5	23	12	24	36	2	1	5	11	8	5	89	72	-	1		
6	11	14	21	7	7	56	75	4	11	16	15	33	46	3	3	7	5	4	3	113	76	1	2		
13	9	16	29	1	1	68	64	6	10	14	10	48	41	-	3	5	11	1	2	97	74	2	-		
6	12	16	32	3	4	66	81	7	10	16	24	43	46	-	1	9	7	1	4	114	75	-	-		
13	21	25	42	1	5	98	97	10	14	30	13	58	67	-	3	10	10	7	10	164	129	1	1		
8	19	53	60	3	2	72	88	5	5	16	16	48	62	3	5	7	5	1	5	127	122	-	1		
6	5	13	20	3	1	50	49	4	4	13	16	33	27	-	2	11	3	4	4	64	60	-	1		
11	8	25	58	2	2	46	71	2	8	14	15	30	47	-	1	8	7	5	4	129	105	3	3		
33	40	89	145	8	3	240	252	18	27	84	63	132	151	6	11	16	13	6	8	348	311	2	5		
36	46	67	117	3	7	202	241	15	22	57	52	127	162	3	5	18	20	11	14	297	267	-	2		
20	20	79	114	2	5	157	151	19	14	39	35	93	99	6	3	26	15	2	9	253	237	3	3		
3	7	15	20	-	-	25	37	-	6	9	5	16	24	-	2	5	2	1	-	63	61	-	1		
22	20	38	67	3	4	131	137	12	16	37	23	79	96	3	2	14	13	7	9	202	185	-	2		
12	11	19	38	2	3	57	75	3	8	19	13	33	53	2	1	7	3	2	3	98	92	-	1		
10	8	15	25	1	1	63	56	8	7	16	9	38	40	1	-	7	9	4	5	94	81	-	1		
-	1	4	4	-	-	11	6	1	1	2	1	8	3	-	1	-	1	1	1	10	12	-	-		
19	14	35	70	2	2	93	100	5	11	26	23	60	62	2	4	11	7	5	9	191	171	4	2		
13	3	19	34	1	1	60	74	4	9	18	16	36	46	2	3	6	6	5	5	144	127	4	1		
6	11	16	36	1	1	33	26	1	2	8	7	24	16	-	1	5	1	-	4	47	44	-	1		
11	24	33	36	5	5	103	125	10	21	19	25	70	77	4	2	12	5	18	11	200	145	3	3		
30	23	104	146	6	4	172	172	14	25	52	27	100	112	6	8	20	13	18	12	276	175	3	1		
21	16	66	95	3	1	91	114	6	12	24	17	58	79	3	6	10	7	6	2	167	111	-	-		
7	6	23	30	-	2	49	38	4	7	16	6	28	24	1	1	5	4	12	7	64	37	1	-		
1	-	11	11	-	1	14	13	2	3	5	3	7	7	-	-	3	1	-	2	26	16	1	-		
1	1	4	10	3	-	18	7	2	3	7	1	7	2	2	1	2	1	-	1	19	11	1	1		
41	55	82	113	4	2	130	141	6	21	26	30	93	87	5	3	10	4	11	11	249	163	2	4		
5	3	19	18	-	-	24	23	-	4	8	4	16	15	-	-	2	1	1	-	41	30	-	-		
23	33	17	21	2	-	38	39	3	4	6	12	26	22	3	1	2	1	4	1	71	34	1	1		
4	2	10	11	1	-	16	18	1	-	1	7	14	11	-	-	1	-	-	3	31	20	-	3		
4	2	13	21	-	-	23	31	-	8	2	2	19	21	2	-	1	2	5	3	53	34	1	-		
1	2	5	10	1	1	5	8	-	1	2	1	3	5	-	1	1	-	1	-	10	10	-	-		
-	2	4	6	-	-	5	1	-	-	1	-	4	1	-	-	2	-	-	2	13	8	-	-		
-	1	5	3	-	-	5	7	1	1	2	2	2	4	-	-	1	-	-	-	9	6	-	-		
4	10	9	23	-	1	14	14	1	3	4	2	9	8	-	1	-	-	-	2	21	21	-	-		
12	18	46	71	3	4	113	145	5	10	31	33	77	100	-	2	6	5	4	4	168	153	1	1		
3	6	9	19	-	1	45	43	2	2	14	9	29	31	-	1	1	-	1	-	47	20	1	-		
5	8	20	25	3	3	41	61	1	7	13	14	27	40	-	-	3	2	1	3	63	72	-	1		
2	3	6	12	-	-	8	14	1	1	2	4	5	9	-	-	1	1	1	1	15	23	-	-		
1	1	8	14	-	-	17	21	1	-	2	3	14	17	-	1	1	2	-	-	41	36	-	-		
1	-	3	1	-	-	2	6	-	-	-	3	2	3	-	-	-	-	-	1	2	2	-	-		
8	10	19	36	13	9	55	52	5	9	13	11	37	32	-	-	5	10	-	8	83	74	-	1		
2	2	4	9	9	6	23	20	1	5	6	4	16	11	-	-	2	5	-	3	31	31	-	-		
6	5	12	23	-	1	23	23	2	2	5	4	16	17	-	-	2	4	-	2	44	32	-	1		
-	3	3	4	4	2	9	9	2	2	2	3	5	4	-	-	1	1	-	3	8	11	-	-		
10	11	20	28	3	1	45	76	-	8	14	13	27	52	4	3	3	4	3	2	69	59	-	2		
1	1	1	2	1	-	2	3	-	-	1	1	1	2	-	-	-	-	-	-	6	2	-	-		
1	2	4	4	2	-	9	19	-	3	4	4	5	11	-	1	1	-	1	-	11	16	-	-		
2	3	2	4	-	-	11	12	-	-	3	2	6	9	2	1	-	1	1	1	8	11	-	1		
2	2	4	7	-	1	6	18	-	2	1	2	5	13	-	1	1	-	-	1	19	14	-	-		
3	2	2	7	-	-	7	7	-	-	2	-	3	7	2	-	1	2	-	-	11	11	-	-		
1	1	7	4	-	-	10	17	-	3	3	4	7	10	-	-	-	1	1	-	14	5	-	1		
9	11	30	58	1	1	93	103	9	10	27	19	55	70	2	4	7	6	3	2	135	82	1	-		
8	7	23	37	1	1	63	58	7	7	17	11	38	37	1	3	6	5	2	2	84	50	1	-		
-	1	3	10	-	-	15	32	1	2	5	6	9	23	-	1	1	-	-	-	28	15	-	-		
1	3	4	11	-	-	15	13	1	1	5	2	8	10	1	-	-	1	-	1	23	17	-	-		
7	10	14	23	1	1	41	65	2	13	9	12	28	38	2	2	-	5	3	3	79	54	-	2		
4	4	9	11	-	-	16	35	1	10	3	7	11	18	1	-	-	1	1	2	41	23	-	2		
3	6	5	12	1	1	25	30	1	3	6	5	17	20	1	2	-	4	2	1	38	31	-	-		
8	5	31	55	-	2	85	92	5	9	18	19	61	63	1	1	9	4	4	5	141	94	-	2		
2	2	9	9	-	-	33	33	3	7	5	3	24	22	1	1	4	2	1	2	35	35	-	-		
6	3	22	46	-	2	52	59	2	2	13	16	37	41	-	-	5	2	3	3	106	59				

第1表 死亡数、性・死因(死因分類)・保健所・市区町別(5-4)

保健所	市区町	10200		10300		10400		10500		10600		11000		11100		11200		11300		11301		11302		11400	
		肺		急性		慢性		喘		そ		消		胃		へ		肝		肝		そ		そ	
		男	女	男	女	男	女	男	女	男	女	男	女	男	女	男	女	男	女	男	女	男	女	男	女
	平成15年	2,063	1,925	15	15	434	121	101	94	807	740	1,077	793	108	82	91	114	558	238	322	172	236	66	320	359
	16	2,166	1,948	7	13	408	140	75	74	846	691	1,098	916	102	85	95	146	565	242	311	181	254	61	336	443
	17	2,418	2,099	17	17	479	120	78	95	930	801	1,032	851	83	83	79	133	538	245	287	186	251	59	332	390
神戸市	市部	2,230	1,919	16	14	439	112	70	90	862	743	961	779	75	71	74	118	498	231	269	176	229	55	314	359
	郡部	188	180	1	3	40	8	8	5	68	58	71	72	8	12	5	15	40	14	18	10	22	4	18	31
	神戸市	577	484	5	3	131	36	15	16	265	248	301	231	20	22	28	42	150	67	78	48	72	19	103	100
	東灘区	62	50	1	-	10	5	3	1	27	27	31	19	2	1	2	2	13	4	2	2	11	2	14	12
	灘区	45	45	-	-	16	2	-	2	28	22	22	15	2	1	1	-	13	5	5	5	8	-	6	9
	兵庫区	71	38	1	1	13	5	3	2	24	28	34	31	1	3	-	8	20	10	10	7	10	3	13	10
	長田区	46	44	1	-	15	2	2	2	31	26	34	23	1	2	6	6	18	9	11	7	7	2	9	6
	須磨区	65	43	-	1	16	5	-	1	33	25	37	27	3	3	6	5	15	7	10	6	5	1	13	12
	垂水区	89	80	-	-	19	9	4	2	51	37	54	42	4	4	5	10	29	11	15	8	14	3	16	17
	北区	85	87	-	-	18	3	-	4	24	27	33	27	3	3	3	3	10	8	4	5	6	3	17	13
中央区	37	32	1	1	10	2	1	2	15	22	27	22	2	3	2	3	17	7	14	5	3	2	6	9	
西区	77	65	1	-	14	3	2	-	32	34	29	25	2	2	3	5	15	6	7	3	8	3	9	12	
姫路市	姫路市	240	209	1	1	40	10	6	14	59	72	76	76	10	6	6	8	43	29	24	25	19	4	17	33
尼崎市	尼崎市	185	177	-	3	35	8	7	12	70	65	94	72	9	3	9	10	52	26	36	25	16	1	24	33
西宮市	西宮市	164	161	1	2	30	10	7	8	48	53	74	52	5	4	3	6	45	17	23	12	22	5	21	25
芦屋市	芦屋市	43	39	-	-	6	3	-	2	14	16	8	10	-	1	1	3	4	2	2	1	2	4	4	4
伊丹	伊丹市	122	131	-	-	28	3	4	6	48	43	59	45	5	9	3	9	29	13	20	11	9	2	22	14
	川西市	56	65	-	-	14	2	2	2	26	22	31	25	4	2	2	4	16	10	11	8	5	2	9	9
	猪名川町	60	58	-	-	12	1	2	4	20	17	24	15	1	5	1	3	10	3	9	3	1	-	12	4
宝塚	宝塚市	125	114	-	2	22	5	4	6	36	42	51	48	3	8	4	7	20	11	8	7	12	4	24	22
	三田市	98	87	-	2	14	4	2	5	26	28	36	40	3	6	3	7	14	9	5	6	9	3	16	18
	明石市	27	27	-	-	8	1	2	1	10	14	15	8	-	2	1	-	6	2	3	1	3	1	8	4
加古川	加古川市	117	90	1	-	28	6	4	7	47	39	58	48	3	3	6	9	34	11	16	9	18	2	15	25
	高砂市	164	128	1	3	26	6	5	4	77	33	76	65	4	5	3	9	47	18	30	11	17	7	22	33
	高砂市	97	86	1	-	18	3	5	3	46	19	48	40	2	4	3	4	30	9	16	6	14	3	13	23
	稲美町	40	27	-	1	4	1	-	-	19	8	15	13	1	-	-	2	9	7	6	4	3	3	5	4
	播磨町	17	10	-	1	4	2	-	-	4	3	6	7	1	-	-	1	3	1	3	1	-	-	2	5
社	西脇市	10	5	-	1	-	-	-	1	8	3	7	5	-	1	-	2	5	1	5	-	-	1	2	1
	三木市	142	102	1	-	31	6	5	2	68	49	47	49	3	8	5	8	27	11	10	9	17	2	12	22
	小野市	21	15	-	-	5	2	1	1	14	12	3	8	-	1	-	2	2	1	1	1	1	-	1	4
	加西市	38	19	1	-	8	3	2	-	21	11	12	8	-	-	-	7	3	2	3	5	-	3	5	4
	社	21	12	-	-	3	-	-	-	7	5	7	8	-	-	1	1	5	1	2	1	3	-	1	6
	滝野町	32	29	-	-	8	-	-	-	12	5	13	9	1	2	1	1	6	4	3	3	3	1	5	2
	滝野町	4	7	-	-	2	-	-	1	4	2	4	4	-	1	1	1	3	-	-	-	-	-	-	-
	滝野町	9	4	-	-	2	-	1	-	1	4	1	2	1	1	-	1	-	-	-	-	-	-	-	-
龍野	六甲市	3	3	-	-	2	-	-	-	4	3	3	2	-	1	-	2	1	1	1	1	1	1	1	3
	太田町	14	13	-	-	1	1	1	-	5	7	4	8	1	2	-	2	2	1	1	1	1	-	1	3
	太子町	105	108	5	-	23	7	2	5	32	32	41	32	6	3	2	6	20	7	13	4	7	3	13	16
	佐用町	30	10	2	-	5	-	-	1	9	9	14	6	1	1	1	2	7	1	4	1	3	-	5	2
	安富町	40	51	2	-	6	6	-	4	15	10	14	16	2	1	1	2	6	5	5	2	1	3	5	8
赤穂	相生市	9	17	-	-	4	-	1	-	6	6	5	1	-	-	-	1	3	-	2	-	1	-	2	-
	赤穂市	25	30	1	-	8	-	1	-	6	6	6	2	3	-	-	1	2	-	-	-	2	-	1	1
	上郡町	1	-	-	-	1	-	-	-	1	1	2	7	-	1	-	-	2	1	2	1	-	-	-	5
福崎	家島町	48	57	-	-	8	1	3	1	24	14	16	9	3	-	1	3	7	3	3	2	4	1	5	3
	夢前町	16	22	-	-	6	-	2	-	7	9	5	3	3	-	-	2	1	1	-	1	1	-	1	-
	川町	27	26	-	-	2	-	1	1	14	4	7	5	-	-	-	4	1	2	-	2	1	3	3	3
	福崎町	5	9	-	-	-	1	-	-	3	1	4	1	-	-	1	-	2	1	1	1	1	-	1	-
	香寺町	46	40	-	-	10	1	2	3	11	13	15	17	1	2	2	2	7	7	2	5	5	2	5	6
豊岡	豊岡市	2	2	-	-	1	-	-	-	3	-	-	1	-	-	-	-	-	-	-	-	-	-	-	-
	香美町	7	13	-	-	3	-	1	-	-	3	5	1	1	-	-	2	-	1	-	-	1	-	2	1
	新温泉町	5	5	-	-	-	-	-	-	3	5	2	5	-	-	-	1	1	2	-	2	1	-	1	1
	神河町	15	7	-	-	2	1	-	2	2	4	5	5	-	-	1	1	3	2	1	1	2	1	1	2
和田山	豊岡市	10	10	-	-	-	1	1	-	1	-	1	2	-	-	1	-	1	-	1	-	-	-	-	-
	香美町	7	3	-	-	4	-	-	-	3	1	2	3	-	1	-	1	1	-	1	-	1	-	1	1
	新温泉町	79	51	1	1	13	4	5	1	36	25	27	25	4	3	1	2	15	4	4	4	11	-	7	16
柏原	豊岡市	52	27	1	-	8	2	3	1	19	20	22	16	3	2	1	1	12	3	4	3	8	-	6	10
	香美町	19	11	-	-	1	1	1	-	7	3	2	4	1	-	-	-	1	-	-	-	1	-	-	4
	新温泉町	8	13	-	1	4	1	1	-	10	2	3	5	-	1	-	1	2	1	-	1	2	-	1	2
洲本	養父市	42	32	1	1	9	3																		

第1表 死亡数、性・死因（死因分類）・保健所・市区町別（5 - 5）

保健所	市区町	17000		17100		17200		17201		17202		17300		17400		17500		18000		18100		18200		18300			
		先天性形、変形及び		染色体異常		神経系の先天性形		循環器系の先天性形		心臓の先天性形		その他の循環器		消化器系の先天性形		その他及び変形		染色体異常、他に		分類されないもの		老		乳幼児突然死症候群		その他異常状態、徴候	
		男	女	男	女	男	女	男	女	男	女	男	女	男	女	男	女	男	女	男	女	男	女	男	女	男	女
神戸市	平成15年	41	49	4	-	19	28	17	22	2	6	2	1	14	16	2	4	355	915	245	810	3	2	107	103		
	16	48	45	3	1	26	30	20	20	6	10	2	3	14	7	3	4	354	915	232	811	10	-	112	104		
	17	36	56	1	4	18	26	14	19	4	7	3	5	11	16	3	5	412	988	291	854	3	5	118	129		
	市部	36	52	1	4	18	23	14	17	4	6	3	5	11	15	3	5	373	884	260	765	3	4	110	115		
	郡部	-	4	-	-	-	3	-	2	-	1	-	-	-	1	-	-	39	104	31	89	-	1	8	14		
	神戸市	10	14	-	1	9	6	8	4	1	2	-	4	1	3	-	-	85	228	60	193	-	-	25	35		
	東灘区	2	1	-	-	2	-	2	-	-	-	-	1	-	-	-	-	8	18	7	16	-	-	1	2		
	灘区	1	2	-	-	1	2	1	1	-	1	-	-	-	-	-	-	6	22	5	21	-	-	1	1		
	兵庫区	2	-	-	-	2	-	1	-	1	-	-	-	-	-	-	-	7	25	5	21	-	-	2	4		
	長田区	-	-	-	-	-	-	-	-	-	-	-	-	-	-	-	-	13	22	9	16	-	-	4	6		
須磨区	-	2	-	1	-	1	-	1	-	1	-	-	-	-	-	-	9	27	6	24	-	-	3	3			
垂水区	2	2	-	-	2	1	2	1	-	-	-	-	-	1	-	-	12	24	7	18	-	-	5	6			
北区	-	3	-	-	-	1	-	1	-	1	-	-	1	-	1	-	10	32	9	28	-	-	1	4			
中央区	1	2	-	-	1	1	1	-	-	-	1	-	-	-	1	-	9	21	5	18	-	-	4	3			
西区	2	2	-	-	1	-	1	-	-	-	-	2	1	-	-	-	11	37	7	31	-	-	4	6			
姫路市	姫路市	3	3	-	-	1	1	1	-	-	1	-	-	2	2	-	-	29	82	17	72	-	-	12	10		
尼崎市	尼崎市	5	3	-	-	1	3	1	2	-	1	2	-	1	-	1	-	27	75	19	66	-	1	8	8		
西宮市	西宮市	-	8	-	1	-	2	-	2	-	-	-	-	2	-	-	3	24	54	16	46	-	-	8	8		
芦屋市	芦屋市	-	1	-	-	-	-	-	-	-	-	-	-	1	-	-	-	6	17	5	16	-	-	1	1		
伊丹	伊丹市	5	3	-	-	3	-	2	-	1	-	1	1	1	1	1	31	54	24	50	2	-	5	4			
	伊西市	4	1	-	-	3	-	2	-	1	-	-	-	1	1	-	19	28	16	27	2	-	1	1			
	猪名川町	1	2	-	-	-	-	-	-	-	-	-	1	-	-	1	12	24	8	22	-	-	4	2			
宝塚	宝塚市	3	4	-	2	2	2	1	2	1	-	-	-	1	-	-	-	23	46	18	38	-	-	5	8		
	宝塚市	3	2	-	1	2	1	1	1	1	-	-	-	1	-	-	-	18	36	15	30	-	-	3	6		
	三田市	-	2	-	1	-	1	-	1	-	-	-	-	-	-	-	5	10	3	8	-	-	2	2			
明石	明石市	3	3	1	-	1	1	1	-	-	1	-	-	-	1	1	1	25	46	12	39	-	1	13	6		
加古川	加古川市	3	2	-	-	1	-	-	-	1	-	-	-	2	2	-	-	38	65	20	54	1	-	17	11		
	高砂市	2	-	-	-	1	-	-	-	1	-	-	-	1	-	-	-	26	44	12	37	1	-	13	7		
	福美町	1	1	-	-	-	-	-	-	-	-	-	-	1	1	-	-	8	10	5	9	-	-	3	1		
社	西脇市	-	1	-	-	-	-	-	-	-	-	-	-	-	-	-	-	3	6	2	5	-	-	1	1		
	三木市	-	1	-	-	-	-	-	-	-	-	-	-	-	-	-	-	1	5	1	3	-	-	-	2		
	小野市	1	-	-	-	-	-	-	-	-	-	1	-	-	-	-	-	7	15	4	14	-	-	3	1		
	加西市	-	1	-	-	-	1	-	1	-	-	-	-	-	-	-	-	2	13	1	8	-	1	1	4		
	社野町	-	1	-	-	-	1	-	-	-	1	-	-	-	-	-	-	-	4	-	3	-	1	-	-		
	滝野町	-	-	-	-	-	-	-	-	-	-	-	-	-	-	-	-	1	2	1	2	-	-	-	-		
龍野	粟市	-	2	-	-	-	2	-	2	-	-	-	-	-	-	-	-	17	43	17	41	-	-	-	2		
	たつの市	-	2	-	-	-	2	-	2	-	-	-	-	-	-	-	-	3	12	3	12	-	-	-	-		
	子用町	-	-	-	-	-	-	-	-	-	-	-	-	-	-	-	-	4	1	4	1	-	-	-	1		
	太安	-	-	-	-	-	-	-	-	-	-	-	-	-	-	-	-	7	16	7	15	-	-	-	-		
赤穂	相生市	-	-	-	-	-	-	-	-	-	-	-	-	-	-	-	-	12	19	10	15	-	-	2	4		
	赤上	-	-	-	-	-	-	-	-	-	-	-	-	-	-	-	-	4	5	4	4	-	-	-	1		
福崎	家島町	-	-	-	-	-	-	-	-	-	-	-	-	-	-	-	-	5	12	4	9	-	-	1	3		
	夢前町	-	1	-	-	-	1	-	1	-	-	-	-	-	-	-	-	5	12	4	9	-	-	1	3		
	市川町	-	-	-	-	-	-	-	-	-	-	-	-	-	-	-	-	3	2	2	2	-	-	-	-		
	福香町	-	-	-	-	-	-	-	-	-	-	-	-	-	-	-	-	2	2	2	3	-	-	-	1		
	神河町	-	-	-	-	-	-	-	-	-	-	-	-	-	-	-	-	2	4	1	4	-	-	1	-		
豊岡	豊岡市	-	-	-	-	-	-	-	-	-	-	-	-	-	-	-	-	17	39	12	35	-	-	5	4		
	香美町	-	-	-	-	-	-	-	-	-	-	-	-	-	-	-	-	10	24	8	21	-	-	2	3		
和田山	養父市	-	-	-	-	-	-	-	-	-	-	-	-	-	-	-	-	6	11	4	11	-	-	2	-		
	朝来市	-	-	-	-	-	-	-	-	-	-	-	-	-	-	-	-	1	4	3	3	-	-	1	1		
柏原	養父市	-	2	-	-	-	2	-	2	-	-	-	-	-	-	-	-	4	18	3	17	-	-	1	1		
	篠丹波市	-	-	-	-	-	-	-	-	-	-	-	-	-	-	-	-	11	31	11	31	-	-	-	-		
洲本	洲本市	2	3	-	-	-	2	-	1	-	1	-	-	2	1	-	-	18	32	15	25	-	1	3	6		
	南あわじ市	-	2	-	-	-	-	-	-	-	-	-	-	-	-	-	-	7	8	6	8	-	-	1	-		
	淡路市	-	2	-	-	-	1	-	-	-	-	1	-	-	1	-	-	5	9	4	5	-	-	1	4		
	五色町	-	-	-	-	-	-	-	-	-	-	-	-	-	-	-	-	2	2	2	2	-	-	-	-		

平成17年中に合併した市町については、それぞれの合併前の市町の数値を含めて計上した。

第3表 乳児死亡数、性・死因(乳児死因分類)・保健所・市区町別(2-1)

保健所	市区町	総数		B a 01		B a 02		B a 03		B a 04		B a 05		B a 06		B a 07		B a 08		B a 09		B a 10		B a 11	
				腸管感染症		敗血症		麻疹		ウイルス肝炎		その他感染症		悪性新生物		白血病		その他の新生物		その他の新生物		栄養失調症及び		その他の栄養欠乏症	
		総数	男	女	男	女	男	女	男	女	男	女	男	女	男	女	男	女	男	女	男	女	男	女	男
神戸市	平成15年	144	74	70	-	1	2	4	-	-	-	-	-	-	1	-	-	-	1	-	2	-	-	-	1
	16	130	83	47	-	-	2	2	-	-	-	-	-	1	-	1	-	-	-	-	-	-	-	-	-
	17	132	69	63	-	-	-	1	-	-	-	1	1	-	-	-	-	-	-	-	1	-	-	1	-
	市部	126	67	59	-	-	-	1	-	-	-	1	1	-	-	-	-	-	-	-	-	-	-	1	-
	郡部	6	2	4	-	-	-	-	-	-	-	-	-	-	-	-	-	-	-	-	1	-	-	-	-
	神戸市	29	15	14	-	-	-	-	-	-	-	1	-	-	-	-	-	-	-	-	-	-	-	-	1
	東灘区	2	1	1	-	-	-	-	-	-	-	1	-	-	-	-	-	-	-	-	-	-	-	-	-
	灘区	4	-	4	-	-	-	-	-	-	-	-	-	-	-	-	-	-	-	-	-	-	-	-	-
	兵庫区	-	-	-	-	-	-	-	-	-	-	-	-	-	-	-	-	-	-	-	-	-	-	-	-
	長田区	-	-	-	-	-	-	-	-	-	-	-	-	-	-	-	-	-	-	-	-	-	-	-	-
須磨区	1	1	-	-	-	-	-	-	-	-	-	-	-	-	-	-	-	-	-	-	-	-	-	-	
垂水区	5	4	1	-	-	-	-	-	-	-	-	-	-	-	-	-	-	-	-	-	-	-	-	1	
北区	5	1	4	-	-	-	-	-	-	-	-	-	-	-	-	-	-	-	-	-	-	-	-	-	
中央区	4	2	2	-	-	-	-	-	-	-	-	-	-	-	-	-	-	-	-	-	-	-	-	-	
西区	8	6	2	-	-	-	-	-	-	-	-	-	-	-	-	-	-	-	-	-	-	-	-	-	
姫路市	姫路市	13	7	6	-	-	-	-	-	-	-	1	-	-	-	-	-	-	-	-	-	-	-	-	-
尼崎市	尼崎市	10	7	3	-	-	-	-	-	-	-	-	-	-	-	-	-	-	-	-	-	-	-	-	-
西宮市	西宮市	15	2	13	-	-	-	-	-	-	-	-	-	-	-	-	-	-	-	-	-	-	-	-	-
芦屋市	芦屋市	2	1	1	-	-	-	-	-	-	-	-	-	-	-	-	-	-	-	-	-	-	-	-	-
伊丹市	伊丹市	10	8	2	-	-	-	-	-	-	-	-	-	-	-	-	-	-	-	-	-	-	-	-	-
宝塚市	宝塚市	9	3	6	-	-	-	-	-	-	-	-	-	-	-	-	-	-	-	-	-	-	-	-	-
	宝塚市	5	2	3	-	-	-	-	-	-	-	-	-	-	-	-	-	-	-	-	-	-	-	-	-
明石市	明石市	13	9	4	-	-	-	-	-	-	-	-	-	-	-	-	-	-	-	-	-	-	-	-	-
加古川市	加古川市	12	9	3	-	-	-	-	-	-	-	-	-	-	-	-	-	-	-	-	-	-	-	-	-
社	加古川市	8	7	1	-	-	-	-	-	-	-	-	-	-	-	-	-	-	-	-	-	-	-	-	-
	高砂町	3	1	2	-	-	-	-	-	-	-	-	-	-	-	-	-	-	-	-	-	-	-	-	-
社	西脇市	11	5	6	-	-	-	1	-	-	-	-	-	-	-	-	-	-	-	-	1	-	-	-	-
	脇町	-	-	-	-	-	-	-	-	-	-	-	-	-	-	-	-	-	-	-	-	-	-	-	-
	三木市	3	1	2	-	-	-	-	-	-	-	-	-	-	-	-	-	-	-	-	-	-	-	-	-
	小野市	2	2	-	-	-	-	-	-	-	-	-	-	-	-	-	-	-	-	-	-	-	-	-	-
	加西市	3	1	2	-	-	-	1	-	-	-	-	-	-	-	-	-	-	-	-	-	-	-	-	-
	社	2	1	1	-	-	-	-	-	-	-	-	-	-	-	-	-	-	-	-	-	-	-	-	-
龍野市	龍野市	-	-	-	-	-	-	-	-	-	-	-	-	-	-	-	-	-	-	-	-	-	-	-	-
	粟津町	-	-	-	-	-	-	-	-	-	-	-	-	-	-	-	-	-	-	-	-	-	-	-	-
	たつの市	-	-	-	-	-	-	-	-	-	-	-	-	-	-	-	-	-	-	-	-	-	-	-	-
	太田町	-	-	-	-	-	-	-	-	-	-	-	-	-	-	-	-	-	-	-	-	-	-	-	-
赤穂市	赤穂市	1	-	1	-	-	-	-	-	-	-	-	-	-	-	-	-	-	-	-	-	-	-	-	-
	相赤上	1	-	1	-	-	-	-	-	-	-	-	-	-	-	-	-	-	-	-	-	-	-	-	-
福崎町	福崎町	2	-	2	-	-	-	-	-	-	-	-	-	-	-	-	-	-	-	-	-	-	-	-	-
	家島町	-	-	-	-	-	-	-	-	-	-	-	-	-	-	-	-	-	-	-	-	-	-	-	-
	夢前町	-	-	-	-	-	-	-	-	-	-	-	-	-	-	-	-	-	-	-	-	-	-	-	-
	福崎町	1	-	1	-	-	-	-	-	-	-	-	-	-	-	-	-	-	-	-	-	-	-	-	-
豊岡市	豊岡市	-	-	-	-	-	-	-	-	-	-	-	-	-	-	-	-	-	-	-	-	-	-	-	-
	豊岡市	-	-	-	-	-	-	-	-	-	-	-	-	-	-	-	-	-	-	-	-	-	-	-	-
和田山	和田山	1	1	-	-	-	-	-	-	-	-	-	-	-	-	-	-	-	-	-	-	-	-	-	-
	養父市	1	1	-	-	-	-	-	-	-	-	-	-	-	-	-	-	-	-	-	-	-	-	-	-
柏原市	柏原市	1	1	-	-	-	-	-	-	-	-	-	-	-	-	-	-	-	-	-	-	-	-	-	-
	篠山	1	1	-	-	-	-	-	-	-	-	-	-	-	-	-	-	-	-	-	-	-	-	-	-
洲本市	洲本市	3	1	2	-	-	-	-	-	-	-	-	-	-	-	-	-	-	-	-	-	-	-	-	-
	洲本市	3	1	2	-	-	-	-	-	-	-	-	-	-	-	-	-	-	-	-	-	-	-	-	-

平成17年中に合併した市町については、それぞれの合併前の市町の数値を含めて計上した。

第3表 乳児死亡数、性・死因(乳児死因分類)・保健所・市区町別(2-2)

保健所	市区町	B a 28		B a 29		B a 30		B a 31		B a 32		B a 33		B a 34		B a 35		B a 36		B a 37		B a 38		B a 39		B a 40					
		周産期に発生した出血		周産期に発生した心血管障害		その他の呼吸器障害		新生児敗血症		その他の周産期に		児死因		血液障害		発生した病態		神経系の先天奇形		心臓の先天奇形		その他の循環器		呼吸器系		先天奇形の		消化器系		先天奇形の	
		男	女	男	女	男	女	男	女	男	女	男	女	男	女	男	女	男	女	男	女	男	女	男	女	男	女	男	女	男	女
神戸市	平成15年	1	1	1	1	5	6	1	1	-	-	9	4	1	2	19	26	1	-	9	9	1	2	3	7	1	-				
	16	-	-	-	1	10	4	1	2	-	-	8	5	7	1	24	19	1	1	6	7	5	6	3	1	1	-				
	17	1	-	1	2	5	3	1	-	-	-	2	3	3	1	16	21	-	1	5	6	1	3	4	4	1	1				
	市部	1	-	1	2	5	3	1	-	-	-	2	3	3	1	16	20	-	1	5	5	1	3	4	4	1	1				
	郡部	-	-	-	-	-	-	-	-	-	-	-	-	-	-	-	1	-	-	-	1	-	-	-	-	-	-				
	神戸市東灘区	1	-	-	-	2	-	1	-	-	-	1	1	1	-	3	4	-	-	2	1	-	2	1	-	-	-	1			
	神戸市中央区	-	-	-	-	-	-	-	-	-	-	-	1	-	-	-	1	-	-	-	-	-	-	-	-	-	-	-			
	神戸市長田区	-	-	-	-	-	-	-	-	-	-	-	-	-	-	-	-	-	-	-	-	-	-	-	-	-	-	-			
	神戸市須磨区	-	-	-	-	-	-	-	-	-	-	-	1	-	-	-	-	-	-	-	-	-	-	-	-	-	-	-			
	神戸市垂水区	-	-	-	-	-	-	-	-	-	-	-	-	-	1	-	-	-	-	-	1	-	-	-	-	-	-	-			
神戸市北区	1	-	-	-	-	-	-	-	-	-	-	-	-	-	-	-	-	-	-	-	-	1	-	-	-	-	-				
神戸市中央区	-	-	-	-	2	-	1	-	-	-	-	-	-	-	-	2	1	-	-	1	-	-	1	-	-	-	-				
姫路市	姫路市	-	-	-	2	-	-	-	-	-	-	-	-	-	3	1	-	-	1	-	-	1	-	-	-	-	-				
尼崎市	尼崎市	-	-	-	-	1	-	-	-	-	-	-	1	-	2	-	-	-	-	-	-	-	1	-	-	-	-				
西宮市	西宮市	-	-	-	-	-	1	-	-	-	-	-	1	-	-	6	-	-	1	-	1	-	-	-	1	-	-				
芦屋市	芦屋市	-	-	-	-	-	-	-	-	-	-	-	-	-	1	-	-	-	-	-	-	-	-	-	1	-	-				
伊丹市	伊丹市	-	-	1	-	-	-	-	-	-	-	-	1	-	3	2	-	-	1	-	1	-	1	-	1	-	-				
	伊丹市西川	-	-	-	-	-	-	-	-	-	-	-	-	-	2	1	-	-	1	-	-	-	-	-	-	-	-				
宝塚市	宝塚市	-	-	-	-	-	-	-	-	-	-	-	-	1	1	2	-	-	1	2	-	-	-	-	-	-	-				
	宝塚市三田	-	-	-	-	-	-	-	-	-	-	-	-	1	1	1	-	-	1	1	-	-	-	-	-	-	-				
明石市	明石市	-	-	-	-	1	2	-	-	-	1	-	-	-	1	1	-	-	-	-	-	-	-	-	-	-	-				
	明石市加古川	-	-	-	-	1	-	-	-	-	-	-	-	-	1	1	-	-	-	-	-	-	-	1	-	-	-				
加古川市	加古川市	-	-	-	-	1	-	-	-	-	-	-	-	-	-	1	-	-	-	-	-	-	-	1	-	-	-				
	加古川市美穂	-	-	-	-	-	-	-	-	-	-	-	-	-	-	-	-	-	-	-	-	-	-	-	-	-	-				
社	西脇市	-	-	-	-	-	-	-	-	-	-	-	-	-	1	2	-	-	-	-	-	-	-	-	1	1	-				
	脇野市	-	-	-	-	-	-	-	-	-	-	-	-	-	-	2	-	-	-	-	-	-	-	-	-	-	-				
	小野市	-	-	-	-	-	-	-	-	-	-	-	-	-	1	-	-	-	-	-	-	-	-	-	-	1	-				
	加西市	-	-	-	-	-	-	-	-	-	-	-	-	-	-	-	-	-	-	-	-	-	-	-	-	-	-				
	滝野町	-	-	-	-	-	-	-	-	-	-	-	-	-	-	-	-	-	-	-	-	-	-	-	-	-	-				
龍野市	龍野市	-	-	-	-	-	-	-	-	-	-	-	-	-	-	-	-	-	-	-	-	-	-	-	-	-	-				
	龍野市大塚	-	-	-	-	-	-	-	-	-	-	-	-	-	-	-	-	-	-	-	-	-	-	-	-	-	-				
赤穂市	赤穂市	-	-	-	-	-	-	-	-	-	-	-	-	1	-	-	-	-	-	-	-	-	-	-	-	-	-				
	赤穂市上	-	-	-	-	-	-	-	-	-	-	-	-	-	-	-	-	-	-	-	-	-	-	-	-	-	-				
福崎町	福崎町	-	-	-	-	-	-	-	-	-	-	-	-	-	-	1	-	-	-	1	-	-	-	-	-	-	-				
	福崎町	-	-	-	-	-	-	-	-	-	-	-	-	-	-	-	1	-	-	-	1	-	-	-	-	-	-				
	福崎町	-	-	-	-	-	-	-	-	-	-	-	-	-	-	-	-	-	-	-	-	-	-	-	-	-	-				
豊岡市	豊岡市	-	-	-	-	-	-	-	-	-	-	-	-	-	-	-	-	-	-	-	-	-	-	-	-	-	-				
	豊岡市	-	-	-	-	-	-	-	-	-	-	-	-	-	-	-	-	-	-	-	-	-	-	-	-	-	-				
和田山	和田山	-	-	-	-	-	-	-	-	-	-	-	-	-	-	-	-	-	-	-	-	-	-	-	-	-	-				
柏原市	柏原市	-	-	-	-	-	-	-	-	-	-	-	-	-	-	-	-	-	-	-	-	-	-	-	-	-	-				
	柏原市	-	-	-	-	-	-	-	-	-	-	-	-	-	-	-	-	-	-	-	-	-	-	-	-	-	-				
洲本市	洲本市	-	-	-	-	-	-	-	-	-	-	-	-	-	1	1	-	-	-	-	1	-	-	1	-	-	-				
	洲本市	-	-	-	-	-	-	-	-	-	-	-	-	-	-	1	1	-	-	-	-	1	-	-	1	-	-				

平成17年中に合併した市町については、それぞれの合併前の市町の数値を含めて計上した。

B a 13		B a 14		B a 15		B a 16		B a 17		B a 18		B a 19		B a 20		B a 21		B a 22		B a 23		B a 24		B a 25		B a 26		B a 27			
脊及び性筋萎縮症群		脳性麻痺		心（高血圧性を除く）疾患		脳血管疾患		インフルエンザ		肺炎		喘息		ヘルニア及び腸閉塞		肝疾患		腎不全		周産期に発生した病態		妊娠期間及び胎児発育に関連する障害		出産外傷		出生時仮死		新生児の呼吸窮迫			
男	女	男	女	男	女	男	女	男	女	男	女	男	女	男	女	男	女	男	女	男	女	男	女	男	女	男	女	男	女	男	女
-	-	-	-	2	2	-	-	-	-	1	1	-	-	1	-	1	-	1	-	29	22	2	2	1	-	6	4	2	1		
-	-	-	-	4	-	-	-	-	-	2	-	-	-	-	-	-	-	-	-	32	17	1	-	1	-	4	4	-	1		
-	-	-	-	4	3	-	-	-	-	-	4	-	-	-	-	-	-	-	-	18	16	1	1	-	1	3	2	1	3		
-	-	-	-	-	-	-	-	-	-	-	-	-	-	-	-	-	-	-	-	1	1	-	-	-	-	-	-	-	1		
-	-	-	-	-	-	-	-	-	-	-	-	-	-	-	-	-	-	-	-	3	1	-	-	-	-	1	-	-	1		
-	-	-	-	-	1	-	-	-	-	-	-	-	-	-	-	-	-	-	-	1	1	1	-	-	-	-	-	-	-		
-	-	-	-	1	1	-	-	-	-	-	1	-	-	-	-	-	-	-	-	1	1	-	-	-	-	-	-	-	-		
-	-	-	-	-	-	-	-	-	-	1	-	-	-	-	-	-	-	-	-	-	2	-	-	-	-	-	-	-	1		
-	-	-	-	1	-	-	-	-	-	-	-	-	-	-	-	-	-	-	-	1	-	-	-	-	-	-	-	-	-		
-	-	-	-	2	-	-	-	-	-	-	-	-	-	-	-	-	-	-	-	4	2	-	-	-	-	1	1	-	-		
-	-	-	-	-	-	-	-	-	-	-	-	-	-	-	-	-	-	-	-	2	-	-	-	-	-	-	-	-	-		
-	-	-	-	-	1	-	-	-	-	-	1	-	-	-	-	-	-	-	-	-	2	-	-	-	-	-	-	-	-		
-	-	-	-	-	-	-	-	-	-	-	-	-	-	-	-	-	-	-	-	1	1	-	-	-	-	-	-	1	-		
-	-	-	-	-	-	-	-	-	-	-	-	-	-	-	-	-	-	-	-	2	4	-	1	-	-	1	1	-	-		
-	-	-	-	-	-	-	-	-	-	1	-	-	-	-	-	-	-	-	-	2	1	-	-	-	1	-	-	-	-		

第4表 乳児死亡数、性・死因（乳児死因分類）・月別（2 - 2）

死 因 月	B a 28		B a 29		B a 30		B a 31		B a 32		B a 33		B a 34		B a 35		B a 36		B a 37		B a 38		B a 39		B a 40		B a 41		
	周産期に発生した	発生した肺出血	心血管障害	心管障害	その他の呼吸器障害	特異的な心血管障害	新生児の	細菌性敗血症	その他の周産期に	特異的な感染症	胎児性及び新生児の	血液障害	血液障害	その他の周産期に	発生した病態	先天性形、変形	及び染色体異常	神経系の先天性形	心臓の先天性形	その他の循環器系の	先天性奇形	呼吸器系の先天性形	消化器系の先天性形	筋骨格系の先天	奇形及び変形	奇形及び変形	奇形及び変形	奇形及び変形	
	男	女	男	女	男	女	男	女	男	女	男	女	男	女	男	女	男	女	男	女	男	女	男	女	男	女	男	女	男
平成15年	1	1	1	1	5	6	1	1	-	-	9	4	1	2	19	26	1	-	9	9	1	2	3	7	1	-	1	1	
16	-	-	-	1	10	4	1	2	-	-	8	5	7	1	24	19	1	1	6	7	5	6	3	1	1	-	1	-	
17	1	-	1	2	5	3	1	-	-	-	2	3	3	1	16	21	-	1	5	6	1	3	4	4	1	1	-	-	
1月	-	-	-	-	1	-	-	-	-	-	-	-	-	-	3	4	-	-	-	1	-	-	-	1	-	-	-	-	
2月	-	-	-	-	-	-	1	-	-	-	1	-	-	-	1	1	-	-	-	-	-	-	-	-	-	-	-	-	
3月	-	-	-	1	-	-	-	-	-	-	-	-	-	-	1	2	-	-	-	-	-	2	1	-	-	-	-	-	
4月	1	-	-	-	-	-	-	-	-	-	1	-	-	1	1	-	-	1	-	-	-	-	-	-	-	-	-	-	
5月	-	-	-	-	-	-	-	-	-	-	1	-	-	2	1	-	-	-	-	-	-	-	1	1	-	-	-	-	
6月	-	-	-	-	1	-	-	-	-	-	-	-	-	-	1	-	-	1	-	-	-	-	-	-	-	-	-	-	
7月	-	-	-	-	1	1	-	-	-	-	1	-	1	-	1	2	-	-	-	1	-	-	-	-	1	-	-	-	
8月	-	-	1	-	1	-	-	-	-	-	-	-	-	-	3	4	-	-	1	2	-	-	2	2	-	-	-	-	
9月	-	-	-	-	-	1	-	-	-	-	1	-	-	1	-	-	-	1	-	-	-	-	-	-	-	-	-	-	
10月	-	-	-	-	-	1	-	-	-	-	-	-	-	-	2	1	-	-	1	-	1	-	-	-	-	-	-	-	
11月	-	-	-	1	1	-	-	-	-	-	-	-	-	1	-	3	-	1	-	2	-	-	-	-	-	-	-	-	
12月	-	-	-	-	-	-	-	-	-	-	-	-	2	-	-	2	-	-	-	-	-	1	-	-	-	1	-	-	

第5表 死因・母側病態、児側病態別にみた後期 - 早期別周産期死亡数

児側病態		母						
死因基本 分類コード	死 因	総 数						
		総 数	P00 現も影 在にお のりを 妊う受 娠るけ と母た は体胎 無の児 閑病及 係態び のに新 場よ生 合り児	P01 母響 体を の受 妊け 娠た 合胎 併児 症及 にび よ新 り生 影児	P02 胎合受 盤併け 、症た 臍に胎 帯よ児 及り びび 卵影新 膜響生 のを児	P03 そ影 の響 他を 受た けた 分胎 娩合 併症 に新 生 り児	P04 胎てた 盤有胎 又害児 はな及 母影 乳響 をを 介受生 しけ児	P99 母 体 に 原 因 な し
	15	285	90	33	80	5	-	77
	16	214	51	22	74	3	-	64
	17	228	59	29	71	2	-	67
	周産期に発生した病態	185	54	20	69	2	-	40
(P05 - P08)	妊娠期間及び胎児発育に関連する障害	10	-	2	3	-	-	5
P05	胎児発育遅延及び胎児栄養失調	5	-	1	1	-	-	3
P07	妊娠期間短縮及び低出生体重に関連する障害	5	-	1	2	-	-	2
(P10 - P15)	出産外傷	1	-	-	-	-	-	1
(P20 - P29)	周産期に特異的な呼吸障害及び心血管障害	25	4	8	7	1	-	5
P20、P21	子宮内低酸素症及び出生時仮死	5	-	2	2	1	-	-
P22	新生児の呼吸窮迫	4	2	1	1	-	-	-
P23 - P28	胎児及び新生児のその他の呼吸器病態	8	1	4	-	-	-	3
(P35 - P39)	周産期に特異的な感染症	1	-	1	-	-	-	-
(P50 - P61)	胎児及び新生児の出血性障害及び血液障害	3	-	1	1	-	-	1
(P90 - P97)	周産期に発生したその他の障害	140	48	7	58	1	-	26
P95, 1	原因不明の胎児死亡	24	2	1	7	-	-	14
P96, 4	周産期に発生したその他の病態	-	-	-	-	-	-	-
P96, 9B	詳細不明	-	-	-	-	-	-	-
P00 - P96の残り	上記以外の周産期に発生したその他の病態	5	2	1	-	-	-	2
	先天奇形、変形及び染色体異常	37	2	9	2	-	-	24
(Q00 - Q07)	神経系の先天奇形	4	-	-	-	-	-	4
Q00	無脳症及び類似先天奇形	2	-	-	-	-	-	2
Q07	神経系のその他の先天奇形	-	-	-	-	-	-	-
(Q20 - Q28)	循環器系の先天奇形	7	-	2	1	-	-	4
Q20 - Q24	心臓の先天奇形	6	-	1	1	-	-	4
Q24	心臓のその他の先天奇形	3	-	-	-	-	-	3
Q25 - Q28	その他の循環器系の先天奇形	1	-	1	-	-	-	-
(Q35 - Q45)	唇裂、口蓋裂及び消化器系のその他の先天奇形	1	-	-	-	-	-	1
Q00 - Q89の残り	その他の先天奇形及び変形	20	2	6	1	-	-	11
(Q90 - Q99)	染色体異常、他に分類されないもの	5	-	1	-	-	-	4
A00 - R99N	その他	4	1	-	-	-	-	3
V01 - Y89	外因	2	2	-	-	-	-	-

注) 小分類は選択死因のため小計とは一致しない。

側 病 態													
後 期 死 産							早 期 新 生 児 死 亡						
総 数	P00 現も影 在あ響 のりを 妊う受 娠るけ と母た は体胎 無の児 関病及 係態び のに新 場よ生 合り児	P01 母響 体を受 の妊け 娠た合 胎併児 症及び にび新 り生 影児	P02 胎合受 盤併け た胎 、症胎 臍に児 帯よ及 及びり 卵影新 膜響生 のを児	P03 そ影 の響を 他の受 のけた 分た胎 娩合併 症及び により 生児	P04 胎てた 盤有胎 又害児 はな及 母影び 乳響新 をを生 介受生 しけ児	P99 母 体 に 原 因 な し	総 数	P00 現も影 在あ響 のりを 妊う受 娠るけ と母た は体胎 無の児 関病及 係態び のに新 場よ生 合り児	P01 母響 体を受 の妊け 娠た合 胎併児 症及び にび新 り生 影児	P02 胎合受 盤併け た胎 、症胎 臍に児 帯よ及 及びり 卵影新 膜響生 のを児	P03 そ影 の響を 他の受 のけた 分た胎 娩合併 症及び により 生児	P04 胎てた 盤有胎 又害児 はな及 母影び 乳響新 をを生 介受生 しけ児	P99 母 体 に 原 因 な し
225	81	16	72	3	-	53	60	9	17	8	2	-	24
162	47	5	68	1	-	41	52	4	17	6	2	-	23
176	51	7	65	1	-	52	52	8	22	6	1	-	15
155	49	7	64	1	-	34	30	5	13	5	1	-	6
8	-	1	2	-	-	5	2	-	1	1	-	-	-
4	-	-	1	-	-	3	1	-	1	-	-	-	-
4	-	1	1	-	-	2	1	-	-	1	-	-	-
-	-	-	-	-	-	-	1	-	-	-	-	-	1
6	-	-	5	-	-	1	19	4	8	2	1	-	4
1	-	-	1	-	-	-	4	-	2	1	1	-	-
-	-	-	-	-	-	-	4	2	1	1	-	-	-
-	-	-	-	-	-	-	8	1	4	-	-	-	3
-	-	-	-	-	-	-	1	-	1	-	-	-	-
-	-	-	-	-	-	-	3	-	1	1	-	-	1
138	48	6	57	1	-	26	2	-	1	1	-	-	-
24	2	1	7	-	-	14	-	-	-	-	-	-	-
-	-	-	-	-	-	-	-	-	-	-	-	-	-
-	-	-	-	-	-	-	-	-	-	-	-	-	-
3	1	-	-	-	-	2	2	1	1	-	-	-	-
19	2	-	1	-	-	16	18	-	9	1	-	-	8
4	-	-	-	-	-	4	-	-	-	-	-	-	-
2	-	-	-	-	-	2	-	-	-	-	-	-	-
-	-	-	-	-	-	-	-	-	-	-	-	-	-
3	-	-	1	-	-	2	4	-	2	-	-	-	2
3	-	-	1	-	-	2	3	-	1	-	-	-	2
2	-	-	-	-	-	2	1	-	-	-	-	-	1
-	-	-	-	-	-	-	1	-	1	-	-	-	-
-	-	-	-	-	-	-	1	-	-	-	-	-	1
9	2	-	-	-	-	7	11	-	6	1	-	-	4
3	-	-	-	-	-	3	2	-	1	-	-	-	1
2	-	-	-	-	-	2	2	1	-	-	-	-	1
-	-	-	-	-	-	-	2	2	-	-	-	-	-

第3節 圈 域 別

第1表 人口動態総覧、圏域別

(平成17年)

区 分		圏 域										
		総 数	神 戸	阪神南	阪神北	東播磨	北播磨	中播磨	西播磨	但 馬	丹 波	淡 路
出 生	総 数	47,273	12,278	9,434	6,057	6,251	2,293	5,230	2,281	1,504	827	1,118
	男	24,276	6,323	4,905	3,061	3,230	1,193	2,610	1,169	789	425	571
	女	22,997	5,955	4,529	2,996	3,021	1,100	2,620	1,112	715	402	547
死 亡	総 数	46,657	12,267	8,016	4,865	5,465	2,687	4,882	2,950	2,301	1,348	1,876
	男	25,002	6,703	4,249	2,608	3,014	1,396	2,580	1,533	1,203	700	1,016
	女	21,655	5,564	3,767	2,257	2,451	1,291	2,302	1,417	1,098	648	860
乳児死亡 (1歳未満)	総 数	132	29	27	19	25	11	15	1	1	1	3
	男	69	15	10	11	18	5	7	-	1	1	1
	女	63	14	17	8	7	6	8	1	-	-	2
新生児死亡 (生後4週未満)	総 数	64	15	14	9	9	4	10	1	-	-	2
	男	31	8	7	4	6	1	4	-	-	-	1
	女	33	7	7	5	3	3	6	1	-	-	1
死 産	総 数	1,296	352	262	144	196	61	134	57	31	32	27
	妊娠12 ~19週	927	265	184	108	139	41	94	32	21	22	21
	妊娠20 ~27週	263	65	51	28	45	11	28	15	9	7	4
	妊娠28 週以上	106	22	27	8	12	9	12	10	1	3	2
婚 姻	30,236	8,358	6,556	3,543	3,936	1,310	3,281	1,287	833	487	645	
離 婚	11,369	3,234	2,284	1,397	1,552	477	1,270	455	269	207	224	

第5表 死亡数、性・死因（死因分類）・圏域別（3 - 1）

死 因	圏 域			神 戸			阪 神 南			阪 神 北			東 播 磨		
	總数	男	女	總数	男	女	總数	男	女	總数	男	女	總数	男	女
平成15年	43,850	23,563	20,287	11,685	6,209	5,476	7,357	4,045	3,312	4,583	2,467	2,116	5,031	2,774	2,257
16	44,494	23,977	20,517	11,658	6,296	5,362	7,628	4,205	3,423	4,504	2,487	2,017	5,053	2,691	2,362
17	46,657	25,002	21,655	12,267	6,703	5,564	8,016	4,249	3,767	4,865	2,608	2,257	5,465	3,014	2,451
01000 感染症及び寄生虫症	1,118	584	534	315	161	154	198	103	95	110	65	45	132	67	65
01100 腸管感染症	64	32	32	22	12	10	4	2	2	5	2	3	7	3	4
01200 結 核	97	68	29	23	15	8	32	26	6	5	4	1	13	7	6
01201 呼吸器結核	83	63	20	20	14	6	29	24	5	4	3	1	11	6	5
01202 その他の結核	14	5	9	3	1	2	3	2	1	1	1	-	2	1	1
01300 敗 血 症	404	174	230	123	50	73	64	25	39	28	16	12	44	22	22
01400 ウイルス肝炎	340	192	148	82	45	37	64	33	31	47	28	19	41	22	19
01401 B型ウイルス肝炎	43	30	13	6	4	2	6	3	3	10	6	4	6	4	2
01402 C型ウイルス肝炎	276	149	127	68	37	31	56	28	28	35	21	14	32	16	16
01403 その他のウイルス肝炎	21	13	8	8	4	4	2	2	-	2	1	1	3	2	1
01500 ヒト免疫不全ウイルス病	1	1	-	1	1	-	-	-	-	-	-	-	-	-	-
01600 その他の感染症及び寄生虫症	212	117	95	64	38	26	34	17	17	25	15	10	27	13	14
02000 新 生 物	15,130	9,146	5,984	4,202	2,549	1,653	2,819	1,687	1,132	1,685	1,016	669	1,731	1,072	659
02100 悪性新生物	14,748	8,949	5,799	4,104	2,497	1,607	2,758	1,653	1,105	1,640	991	649	1,677	1,043	634
02101 口唇、口腔及び咽頭の悪性新生物	266	197	69	85	67	18	53	44	9	24	18	6	29	20	9
02102 食道の悪性新生物	525	437	88	156	127	29	112	95	17	60	50	10	67	58	9
02103 胃の悪性新生物	2,183	1,398	785	582	377	205	407	258	149	249	159	90	249	168	81
02104 結腸の悪性新生物	1,143	563	580	335	168	167	208	106	102	113	59	54	142	70	72
02105 直腸S状結腸移行部及び直腸の悪性新生物	585	365	220	182	118	64	114	67	47	69	43	26	58	42	16
02106 肝及び肝内胆管の悪性新生物	1,911	1,276	635	533	351	182	401	268	133	221	149	72	201	142	59
02107 胆のう及びその他の胆道の悪性新生物	649	291	358	154	64	90	110	51	59	77	40	37	88	38	50
02108 膵の悪性新生物	1,023	566	457	283	160	123	171	97	74	122	64	58	112	58	54
02109 喉頭の悪性新生物	46	39	7	7	6	1	10	10	-	9	8	1	6	4	2
02110 気管、気管支及び肺の悪性新生物	2,894	2,095	799	793	576	217	515	353	162	307	221	86	330	251	79
02111 皮膚の悪性新生物	42	20	22	8	4	4	16	8	8	1	-	1	2	-	2
02112 乳房の悪性新生物	455	5	450	141	1	140	86	-	86	63	-	63	56	-	56
02113 子宮の悪性新生物	263	-	263	60	-	60	62	-	62	26	-	26	29	-	29
02114 卵巣の悪性新生物	192	-	192	60	-	60	37	-	37	18	-	18	23	-	23
02115 前立腺の悪性新生物	375	375	-	105	105	-	63	63	-	40	40	-	38	38	-
02116 膀胱の悪性新生物	256	188	68	72	52	20	45	30	15	26	17	9	28	26	2
02117 中枢神経系の悪性新生物	67	43	24	18	11	7	11	8	3	11	9	2	10	5	5
02118 悪性リンパ種	356	216	140	84	43	41	60	34	26	41	27	14	41	33	8
02119 白 血 病	315	179	136	96	61	35	54	29	25	36	17	19	35	15	20
02120 その他のリンパ組織、造血組織及び関連組織の悪性新生物	153	90	63	42	26	16	21	13	8	18	8	10	16	8	8
02121 その他の悪性新生物	1,049	606	443	308	180	128	202	119	83	109	62	47	117	67	50
02200 その他の新生物	382	197	185	98	52	46	61	34	27	45	25	20	54	29	25
02201 中枢神経系のその他の悪性新生物	107	48	59	26	11	15	18	9	9	9	4	5	17	7	10
02202 中枢神経系を除くその他の新生物	275	149	126	72	41	31	43	25	18	36	21	15	37	22	15
03000 血液及び造血器の疾患並びに免疫機構の障害	189	84	105	50	23	27	25	10	15	20	5	15	23	10	13
03100 貧 血	90	35	55	22	10	12	12	4	8	8	2	6	12	4	8
03200 その他の血液及び造血器の疾患並びに免疫機構の障害	99	49	50	28	13	15	13	6	7	12	3	9	11	6	5

北播磨			中播磨			西播磨			但馬			丹波			淡路		
総数	男	女	総数	男	女	総数	男	女	総数	男	女	総数	男	女	総数	男	女
2,551	1,350	1,201	4,517	2,433	2,084	2,726	1,434	1,292	2,209	1,178	1,031	1,347	735	612	1,844	938	906
2,543	1,320	1,223	4,788	2,576	2,212	2,861	1,515	1,346	2,252	1,201	1,051	1,309	679	630	1,898	1,007	891
2,687	1,396	1,291	4,882	2,580	2,302	2,950	1,533	1,417	2,301	1,203	1,098	1,348	700	648	1,876	1,016	860
71	35	36	108	55	53	72	35	37	43	27	16	35	13	22	34	23	11
7	3	4	6	5	1	4	1	3	4	1	3	1	1	-	4	2	2
6	4	2	5	3	2	4	1	3	4	4	-	1	1	-	4	3	1
6	4	2	3	3	-	1	1	-	4	4	-	1	1	-	4	3	1
-	-	-	2	-	2	3	-	3	-	-	-	-	-	-	-	-	-
42	18	24	32	15	17	25	8	17	15	7	8	20	6	14	11	7	4
10	5	5	40	23	17	29	18	11	15	10	5	4	2	2	8	6	2
3	3	-	1	1	-	3	3	-	5	4	1	2	1	1	1	1	-
5	-	5	37	21	16	25	14	11	10	6	4	1	1	-	7	5	2
2	2	-	2	1	1	1	1	-	-	-	-	1	-	1	-	-	-
-	-	-	-	-	-	-	-	-	-	-	-	-	-	-	-	-	-
6	5	1	25	9	16	10	7	3	5	5	-	9	3	6	7	5	2
762	461	301	1,476	902	574	893	522	371	660	396	264	345	201	144	557	340	217
735	451	284	1,437	885	552	872	509	363	647	391	256	334	195	139	544	334	210
14	7	7	23	17	6	14	8	6	8	6	2	7	4	3	9	6	3
15	13	2	52	44	8	29	23	6	16	13	3	9	6	3	9	8	1
111	63	48	219	146	73	115	73	42	95	57	38	59	35	24	97	62	35
59	26	33	96	46	50	55	21	34	69	30	39	21	11	10	45	26	19
28	14	14	48	30	18	23	15	8	24	13	11	15	11	4	24	12	12
77	49	28	223	152	71	128	84	44	48	30	18	33	19	14	46	32	14
35	15	20	58	23	35	41	18	23	39	19	20	20	8	12	27	15	12
58	41	17	95	47	48	63	33	30	58	36	22	27	12	15	34	18	16
1	1	-	6	4	2	4	3	1	2	2	-	-	-	-	1	1	-
154	119	35	278	205	73	194	137	57	136	101	35	59	43	16	128	89	39
2	1	1	1	1	-	6	4	2	3	-	3	1	-	1	2	2	-
15	1	14	45	3	42	15	-	15	12	-	12	7	-	7	15	-	15
14	-	14	27	-	27	23	-	23	6	-	6	4	-	4	12	-	12
9	-	9	19	-	19	14	-	14	6	-	6	3	-	3	3	-	3
32	32	-	29	29	-	17	17	-	28	28	-	11	11	-	12	12	-
13	9	4	25	22	3	15	13	2	15	10	5	7	4	3	10	5	5
2	1	1	11	7	4	2	-	2	1	1	-	1	1	-	-	-	-
15	9	6	46	30	16	28	17	11	21	9	12	8	5	3	12	9	3
12	9	3	25	17	8	17	6	11	20	13	7	8	7	1	12	5	7
9	6	3	20	12	8	7	5	2	6	3	3	8	3	5	6	6	-
60	35	25	91	50	41	62	32	30	34	20	14	26	15	11	40	26	14
27	10	17	39	17	22	21	13	8	13	5	8	11	6	5	13	6	7
6	1	5	11	6	5	10	6	4	3	1	2	5	3	2	2	-	2
21	9	12	28	11	17	11	7	4	10	4	6	6	3	3	11	6	5
10	5	5	30	13	17	8	6	2	8	6	2	6	1	5	9	5	4
5	2	3	18	8	10	3	2	1	2	-	2	4	1	3	4	2	2
5	3	2	12	5	7	5	4	1	6	6	-	2	-	2	5	3	2

第5表 死亡数、性・死因（死因分類）・圏域別（3 - 2）

死 因	圏 域			神 戸			阪 神 南			阪 神 北			東 播 磨		
	総数	男	女	総数	男	女	総数	男	女	総数	男	女	総数	男	女
04000 内分泌、栄養及び代謝疾患	979	521	458	285	160	125	164	88	76	77	43	34	121	61	60
04100 糖 尿 病	682	385	297	191	114	77	109	65	44	51	31	20	96	52	44
04200 その他の内分泌、栄養及び代謝疾患	297	136	161	94	46	48	55	23	32	26	12	14	25	9	16
05000 精神及び行動の障害	207	72	135	54	21	33	22	10	12	15	4	11	32	17	15
05100 血管性及び詳細不明の痴呆	145	35	110	34	9	25	13	3	10	9	2	7	19	10	9
05200 その他の精神及び行動の障害	62	37	25	20	12	8	9	7	2	6	2	4	13	7	6
06000 神経系の疾患	589	297	292	170	86	84	98	60	38	54	28	26	77	35	42
06100 髄 膜 炎	12	4	8	4	2	2	2	1	1	-	-	-	1	-	1
06200 脊髄性筋萎縮症及び関連症候群	82	50	32	30	17	13	9	6	3	6	4	2	8	5	3
06300 パーキンソン病	182	83	99	51	23	28	33	19	14	19	6	13	22	13	9
06400 アルツハイマー病	61	21	40	14	6	8	8	3	5	9	6	3	10	2	8
06500 その他の神経系の疾患	252	139	113	71	38	33	46	31	15	20	12	8	36	15	21
08000 耳及び乳突突起の疾患	1	-	1	1	-	1	-	-	-	-	-	-	-	-	-
09000 循環器系の疾患	13,016	6,053	6,963	3,247	1,541	1,706	2,238	1,035	1,203	1,234	588	646	1,536	736	800
09100 高血圧性疾患	210	81	129	68	25	43	28	10	18	17	8	9	24	11	13
09101 高血圧性心疾患及び心腎疾患	121	49	72	42	19	23	15	5	10	11	4	7	10	6	4
09102 その他の高血圧性疾患	89	32	57	26	6	20	13	5	8	6	4	2	14	5	9
09200 心疾患（高血圧性を除く）	7,071	3,233	3,838	1,733	826	907	1,274	578	696	681	319	362	831	382	449
09201 慢性リウマチ性心疾患	107	30	77	32	7	25	13	2	11	16	4	12	10	5	5
09202 急性心筋梗塞	2,170	1,094	1,076	491	258	233	459	224	235	175	93	82	258	128	130
09203 その他の虚血性心疾患	993	551	442	345	208	137	176	95	81	141	81	60	93	42	51
09204 慢性非リウマチ性心内膜疾患	257	77	180	65	20	45	30	10	20	37	13	24	24	4	20
09205 心 筋 症	179	106	73	62	40	22	35	22	13	16	9	7	19	14	5
09206 不整脈及び伝導障害	792	359	433	181	78	103	132	59	73	75	41	34	88	41	47
09207 心 不 全	2,418	938	1,480	510	194	316	412	161	251	210	73	137	319	137	182
09208 その他の心疾患	155	78	77	47	21	26	17	5	12	11	5	6	20	11	9
09300 脳血管疾患	4,989	2,356	2,633	1,213	580	633	813	384	429	461	224	237	572	275	297
09301 くも膜下出血	489	184	305	121	51	70	76	34	42	44	17	27	70	24	46
09302 脳内出血	1,185	640	545	296	161	135	197	105	92	109	63	46	123	71	52
09303 脳 梗 塞	3,179	1,475	1,704	765	358	407	521	236	285	297	139	158	359	170	189
09304 その他の脳血管疾患	136	57	79	31	10	21	19	9	10	11	5	6	20	10	10
09400 大動脈瘤及び解離	454	247	207	151	74	77	86	49	37	45	25	20	50	32	18
09500 その他の循環器系の疾患	292	136	156	82	36	46	37	14	23	30	12	18	59	36	23
10000 呼吸器系の疾患	7,126	3,951	3,175	1,797	1,001	796	1,178	613	565	749	393	356	796	476	320
10100 インフルエンザ	72	29	43	17	8	9	9	3	6	8	4	4	10	6	4
10200 肺 炎	4,517	2,418	2,099	1,061	577	484	769	392	377	492	247	245	499	281	218
10300 急性気管支炎	34	17	17	8	5	3	6	1	5	2	-	2	5	2	3
10400 慢性閉塞性肺疾患	599	479	120	167	131	36	92	71	21	58	50	8	66	54	12
10500 喘 息	173	78	95	31	15	16	36	14	22	20	8	12	20	9	11
10600 その他の呼吸器系の疾患	1,731	930	801	513	265	248	266	132	134	169	84	85	196	124	72
11000 消化器系の疾患	1,883	1,032	851	532	301	231	310	176	134	203	110	93	247	134	113
11100 胃潰瘍及び十二指腸潰瘍	166	83	83	42	20	22	22	14	8	25	8	17	15	7	8
11200 ヘルニア及び腸閉塞	212	79	133	70	28	42	30	13	17	23	7	16	27	9	18
11300 肝 疾 患	783	538	245	217	150	67	147	100	47	73	49	24	110	81	29
11301 肝硬変（アルコール性を除く）	473	287	186	126	78	48	100	61	39	46	28	18	66	46	20
11302 その他の肝疾患	310	251	59	91	72	19	47	39	8	27	21	6	44	35	9
11400 その他の消化器系の疾患	722	332	390	203	103	100	111	49	62	82	46	36	95	37	58

北播磨			中播磨			西播磨			但馬			丹波			淡路		
総数	男	女	総数	男	女	総数	男	女	総数	男	女	総数	男	女	総数	男	女
52	26	26	113	60	53	61	29	32	40	19	21	25	13	12	41	22	19
35	19	16	77	46	31	45	21	24	28	12	16	19	9	10	31	16	15
17	7	10	36	14	22	16	8	8	12	7	5	6	4	2	10	6	4
24	4	20	21	9	12	10	2	8	20	3	17	3	-	3	6	2	4
22	3	19	14	5	9	9	1	8	18	1	17	3	-	3	4	1	3
2	1	1	7	4	3	1	1	-	2	2	-	-	-	-	2	1	1
28	8	20	70	32	38	39	21	18	28	14	14	10	3	7	15	10	5
-	-	-	1	1	-	2	-	2	-	-	-	1	-	1	1	-	1
3	2	1	10	8	2	7	4	3	5	3	2	2	-	2	2	1	1
8	3	5	24	7	17	10	4	6	7	5	2	3	-	3	5	3	2
7	-	7	4	-	4	2	2	-	5	1	4	1	-	1	1	1	-
10	3	7	31	16	15	18	11	7	11	5	6	3	3	-	6	5	1
-	-	-	-	-	-	-	-	-	-	-	-	-	-	-	-	-	-
820	370	450	1,423	658	765	891	396	495	686	292	394	430	200	230	511	237	274
19	5	14	13	7	6	12	9	3	15	2	13	6	1	5	8	3	5
11	3	8	7	4	3	6	4	2	12	2	10	4	1	3	3	1	2
8	2	6	6	3	3	6	5	1	3	-	3	2	-	2	5	2	3
494	214	280	742	338	404	472	204	268	340	143	197	225	101	124	279	128	151
4	3	1	12	1	11	7	2	5	4	3	1	4	2	2	5	1	4
129	60	69	216	114	102	160	72	88	114	55	59	83	43	40	85	47	38
37	15	22	84	46	38	28	18	10	34	18	16	22	9	13	33	19	14
18	6	12	21	6	15	21	7	14	15	3	12	10	5	5	16	3	13
9	3	6	18	8	10	7	4	3	7	2	5	5	3	2	1	1	-
96	41	55	94	43	51	48	20	28	37	16	21	13	8	5	28	12	16
195	82	113	282	109	173	172	65	107	125	44	81	86	31	55	107	42	65
6	4	2	15	11	4	29	16	13	4	2	2	2	-	2	4	3	1
271	130	141	613	285	328	365	168	197	302	134	168	177	85	92	202	91	111
27	6	21	53	18	35	29	10	19	34	11	23	14	5	9	21	8	13
56	26	30	174	98	76	88	44	44	67	36	31	37	18	19	38	18	20
180	93	87	362	159	203	246	114	132	191	83	108	124	61	63	134	62	72
8	5	3	24	10	14	2	-	2	10	4	6	2	1	1	9	3	6
14	10	4	36	19	17	26	11	15	18	7	11	13	9	4	15	11	4
22	11	11	19	9	10	16	4	12	11	6	5	9	4	5	7	4	3
412	249	163	787	417	370	478	251	227	350	214	136	235	141	94	344	196	148
6	2	4	9	2	7	3	1	2	3	1	2	2	-	2	5	2	3
244	142	102	535	286	249	318	153	165	204	121	83	156	92	64	239	127	112
1	1	-	2	1	1	5	5	-	4	2	2	-	-	-	1	-	1
37	31	6	61	50	11	39	31	8	29	22	7	29	22	7	21	17	4
7	5	2	25	8	17	11	5	6	8	6	2	7	4	3	8	4	4
117	68	49	155	70	85	102	56	46	102	62	40	41	23	18	70	46	24
96	47	49	184	91	93	98	57	41	82	40	42	53	27	26	78	49	29
11	3	8	19	11	8	12	9	3	10	6	4	5	3	2	5	2	3
13	5	8	18	8	10	12	3	9	7	2	5	5	-	5	7	4	3
38	27	11	86	50	36	37	27	10	26	22	4	17	11	6	32	21	11
19	10	9	56	26	30	22	16	6	10	6	4	10	5	5	18	11	7
19	17	2	30	24	6	15	11	4	16	16	-	7	6	1	14	10	4
34	12	22	61	22	39	37	18	19	39	10	29	26	13	13	34	22	12

第5表 死亡数、性・死因（死因分類）・圏域別（3 - 3）

死 因	圏 域			神 戸			阪 神 南			阪 神 北			東 播 磨		
	総数	男	女	総数	男	女	総数	男	女	総数	男	女	総数	男	女
12000 皮膚及び皮下組織の疾患	52	22	30	16	8	8	13	6	7	6	3	3	4	-	4
13000 筋骨格系及び結合組織の疾患	230	73	157	58	27	31	43	11	32	26	3	23	36	5	31
14000 尿路性器系の疾患	1,217	559	658	325	163	162	178	79	99	116	54	62	137	64	73
14100 糸球体疾患及び腎尿細管間質性疾患	151	63	88	38	19	19	16	5	11	22	10	12	13	5	8
14200 腎 不 全	953	456	497	259	128	131	152	71	81	80	40	40	110	56	54
14201 急性腎不全	193	90	103	48	24	24	26	10	16	12	7	5	21	9	12
14202 慢性腎不全	537	270	267	145	77	68	90	46	44	54	25	29	62	34	28
14203 詳細不明の腎不全	223	96	127	66	27	39	36	15	21	14	8	6	27	13	14
14300 その他の尿路性器系の疾患	113	40	73	28	16	12	10	3	7	14	4	10	14	3	11
15000 妊娠、分娩及び産じょく	1	-	1	-	-	-	1	-	1	-	-	-	-	-	-
16000 周産期に発生した病気	36	19	17	11	7	4	9	5	4	4	2	2	6	4	2
16100 妊娠期間及び胎児発育に関する障害	2	1	1	-	-	-	2	1	1	-	-	-	-	-	-
16200 出産外傷	1	-	1	-	-	-	-	-	-	-	-	-	-	-	-
16300 周産期に特異的な呼吸障害及び心血管障害	22	12	10	7	4	3	4	3	1	2	1	1	5	3	2
16400 周産期に特異的な感染症	1	1	-	1	1	-	-	-	-	-	-	-	-	-	-
16500 胎児及び新生児の出血性障害及び血液障害	6	2	4	2	1	1	2	-	2	-	-	-	1	1	-
16600 その他の周産期に発生した病態	4	3	1	1	1	-	1	1	-	2	1	1	-	-	-
17000 先天奇形、変形及び染色体異常	92	36	56	24	10	14	17	5	12	15	8	7	11	6	5
17100 神経系の先天奇形	5	1	4	1	-	1	1	-	1	2	-	2	1	1	-
17200 循環器系の先天奇形	44	18	26	15	9	6	6	1	5	7	5	2	3	2	1
17201 心臓の先天奇形	33	14	19	12	8	4	5	1	4	5	3	2	1	1	-
17202 その他の循環器系の先天奇形	11	4	7	3	1	2	1	-	1	2	2	-	2	1	1
17300 消化器系の先天奇形	8	3	5	4	-	4	2	2	-	1	-	1	-	-	-
17400 その他の先天奇形及び変形	27	11	16	4	1	3	4	1	3	3	2	1	5	2	3
17500 染色体異常、他に分類されないもの	8	3	5	-	-	-	4	1	3	2	1	1	2	1	1
18000 病状、徴候及び異常臨床所見・異常検査所見で他に分類されないもの	1,400	412	988	313	85	228	203	57	146	154	54	100	174	63	111
18100 老 衰	1,145	291	854	253	60	193	168	40	128	130	42	88	125	32	93
18200 乳幼児突然死症候群	8	3	5	-	-	-	1	-	1	2	2	-	2	1	1
18300 その他の症状、徴候及び異常臨床所見・異常検査所見で他に分類されないもの	247	118	129	60	25	35	34	17	17	22	10	12	47	30	17
20000 傷病及び死亡の外因	3,391	2,141	1,250	867	560	307	500	304	196	397	232	165	402	264	138
20100 不慮の事故	1,899	1,111	788	448	265	183	258	141	117	244	135	109	199	119	80
20101 交通事故	517	354	163	79	51	28	65	36	29	111	69	42	51	40	11
20102 転倒・転落	282	163	119	85	52	33	44	27	17	29	19	10	27	17	10
20103 不慮の溺死及び溺水	301	141	160	95	46	49	37	14	23	29	11	18	36	13	23
20104 不慮の窒息	452	227	225	101	59	42	57	26	31	37	9	28	44	23	21
20105 煙・火及び火災への曝露	68	42	26	14	8	6	9	7	2	7	5	2	14	9	5
20106 有害物質による不慮の中毒及び有害物質への曝露	43	27	16	11	7	4	7	6	1	4	2	2	6	2	4
20107 その他の不慮の事故	236	157	79	63	42	21	39	25	14	27	20	7	21	15	6
20200 自 殺	1,282	916	366	355	259	96	218	149	69	131	89	42	170	125	45
20300 他 殺	25	11	14	8	4	4	3	1	2	4	2	2	1	1	-
20400 その他の外因	185	103	82	56	32	24	21	13	8	18	6	12	32	19	13

北播磨			中播磨			西播磨			但馬			丹波			淡路		
総数	男	女	総数	男	女	総数	男	女	総数	男	女	総数	男	女	総数	男	女
1	-	1	4	1	3	1	1	-	3	1	2	1	1	-	3	1	2
13	4	9	20	10	10	12	5	7	7	2	5	8	4	4	7	2	5
89	36	53	141	66	75	81	33	48	70	31	39	25	13	12	55	20	35
14	7	7	18	6	12	11	4	7	11	5	6	3	1	2	5	1	4
71	28	43	108	53	55	63	26	37	46	24	22	21	12	9	43	18	25
19	7	12	28	14	14	16	6	10	6	5	1	5	3	2	12	5	7
40	16	24	58	29	29	24	11	13	29	14	15	10	7	3	25	11	14
12	5	7	22	10	12	23	9	14	11	5	6	6	2	4	6	2	4
4	1	3	15	7	8	7	3	4	13	2	11	1	-	1	7	1	6
-	-	-	-	-	-	-	-	-	-	-	-	-	-	-	-	-	-
-	-	-	5	1	4	1	-	1	-	-	-	-	-	-	-	-	-
-	-	-	-	-	-	-	-	-	-	-	-	-	-	-	-	-	-
-	-	-	1	-	1	-	-	-	-	-	-	-	-	-	-	-	-
-	-	-	4	1	3	-	-	-	-	-	-	-	-	-	-	-	-
-	-	-	-	-	-	-	-	-	-	-	-	-	-	-	-	-	-
-	-	-	-	-	-	1	-	1	-	-	-	-	-	-	-	-	-
-	-	-	-	-	-	-	-	-	-	-	-	-	-	-	-	-	-
9	2	7	7	3	4	2	-	2	-	-	-	2	-	2	5	2	3
-	-	-	-	-	-	-	-	-	-	-	-	-	-	-	-	-	-
4	-	4	3	1	2	2	-	2	-	-	-	2	-	2	2	-	2
3	-	3	2	1	1	2	-	2	-	-	-	2	-	2	1	-	1
1	-	1	1	-	1	-	-	-	-	-	-	-	-	-	1	-	1
1	1	-	-	-	-	-	-	-	-	-	-	-	-	-	-	-	-
4	1	3	4	2	2	-	-	-	-	-	-	-	-	-	3	2	1
-	-	-	-	-	-	-	-	-	-	-	-	-	-	-	-	-	-
109	24	85	141	37	104	91	29	62	98	25	73	67	20	47	50	18	32
83	16	67	114	22	92	83	27	56	85	18	67	64	19	45	40	15	25
2	-	2	-	-	-	-	-	-	-	-	-	-	-	-	1	-	1
24	8	16	27	15	12	8	2	6	13	7	6	3	1	2	9	3	6
191	125	66	352	225	127	212	146	66	206	133	73	103	63	40	161	89	72
112	71	41	179	111	68	133	86	47	148	92	56	69	37	32	109	54	55
28	22	6	51	36	15	44	34	10	38	32	6	20	14	6	30	20	10
13	8	5	23	11	12	18	11	7	19	9	10	7	1	6	17	8	9
17	11	6	25	14	11	22	13	9	17	11	6	5	2	3	18	6	12
32	17	15	51	27	24	28	15	13	51	26	25	21	13	8	30	12	18
7	3	4	3	2	1	4	2	2	5	4	1	2	1	1	3	1	2
1	1	-	5	4	1	5	3	2	1	-	1	2	1	1	1	1	-
14	9	5	21	17	4	12	8	4	17	10	7	12	5	7	10	6	4
68	48	20	146	104	42	74	57	17	48	34	14	28	21	7	44	30	14
1	-	1	6	2	4	1	1	-	-	-	-	-	-	-	1	-	1
10	6	4	21	8	13	4	2	2	10	7	3	6	5	1	7	5	2

第6表 乳児死亡数、性・死因（乳児死因分類）・圏域別

死 因	圏 域			神 戸			阪 神 南			阪 神 北			東 播 磨		
	総数	男	女	総数	男	女	総数	男	女	総数	男	女	総数	男	女
平成15年	144	74	70	34	18	16	26	13	13	23	8	15	12	5	7
16	130	83	47	38	27	11	21	11	10	14	7	7	16	13	3
17	132	69	63	29	15	14	27	10	17	19	11	8	25	18	7
Ba02 敗血症	1	-	1	-	-	-	-	-	-	-	-	-	-	-	-
Ba05 その他の感染症及び寄生虫症	2	1	1	1	1	-	-	-	-	-	-	-	-	-	-
Ba09 その他の新生物	1	-	1	-	-	-	-	-	-	-	-	-	-	-	-
Ba11 代謝障害	1	1	-	1	1	-	-	-	-	-	-	-	-	-	-
Ba15 心疾患（高血圧性を除く）	7	4	3	2	1	1	2	1	1	-	-	-	1	1	-
Ba18 肺炎	4	-	4	2	-	2	2	-	2	-	-	-	-	-	-
Ba23 周産期に発生した病態	34	18	16	10	6	4	8	5	3	4	2	2	6	4	2
Ba24 妊娠期間及び胎児発育に関する障害	2	1	1	-	-	-	2	1	1	-	-	-	-	-	-
Ba25 出産外傷	1	-	1	-	-	-	-	-	-	-	-	-	-	-	-
Ba26 出生児仮死	5	3	2	2	-	2	2	2	-	-	-	-	-	-	-
Ba27 新生児の呼吸窮迫	4	1	3	1	-	1	-	-	-	1	-	1	1	1	-
Ba28 周産期に発生した肺出血	1	1	-	1	1	-	-	-	-	-	-	-	-	-	-
Ba29 周産期に発生した心血管障害	3	1	2	-	-	-	-	-	-	1	1	-	-	-	-
Ba30 その他の周産期に特異的な呼吸障害及び心血管障害	8	5	3	2	2	-	2	1	1	-	-	-	4	2	2
Ba31 新生児の細菌性敗血症	1	1	-	1	1	-	-	-	-	-	-	-	-	-	-
Ba33 胎児及び新生児の出血性障害及び血液障害	5	2	3	2	1	1	1	-	1	-	-	-	1	1	-
Ba34 その他の周産期に発生した病態	4	3	1	1	1	-	1	1	-	2	1	1	-	-	-
Ba35 先天奇形、変形及び染色体異常	37	16	21	7	3	4	9	2	7	8	4	4	3	2	1
Ba36 神経系の先天奇形	1	-	1	-	-	-	1	-	1	-	-	-	-	-	-
Ba37 心臓の先天奇形	11	5	6	3	2	1	1	-	1	4	2	2	-	-	-
Ba38 その他の循環器系の先天奇形	4	1	3	2	-	2	-	-	-	1	1	-	-	-	-
Ba39 呼吸器系の先天奇形	8	4	4	1	1	-	3	1	2	1	-	1	1	1	-
Ba40 消化器系の先天奇形	2	1	1	1	-	1	-	-	-	-	-	-	-	-	-
Ba42 その他の先天奇形及び変形	4	2	2	-	-	-	1	-	1	-	-	-	-	-	-
Ba43 染色体異常、他に分類されないもの	7	3	4	-	-	-	3	1	2	2	1	1	2	1	1
Ba44 乳幼児突然死症候群	8	3	5	-	-	-	1	-	1	2	2	-	2	1	1
Ba45 その他のすべての疾患	20	15	5	4	2	2	3	1	2	2	1	1	8	8	-
Ba46 不慮の事故	12	8	4	-	-	-	1	1	-	2	1	1	4	1	3
Ba47 交通事故	1	1	-	-	-	-	-	-	-	1	1	-	-	-	-
Ba49 不慮の溺死及び溺水	1	1	-	-	-	-	-	-	-	-	-	-	-	-	-
Ba50 胃内容物の誤えん及び気道閉塞を生じた食物等の誤えん	5	2	3	-	-	-	-	-	-	-	-	-	3	-	3
Ba51 その他の不慮の窒息	5	4	1	-	-	-	1	1	-	1	-	1	1	1	-
Ba55 他殺	3	1	2	1	-	1	1	-	1	1	1	-	-	-	-
Ba56 その他の外因	2	2	-	1	1	-	-	-	-	-	-	-	1	1	-

