

アキラさんだ



夏号

安全で安心な水をいつでも

三田浄水場は、JR新三田駅と広野駅のちょうど中間あたり、西野上地区の武庫川沿いにあります。敷地の広さは、甲子園球場の約1.5倍(54,686㎡)。周辺には田園やなだらかな丘陵がつくるのどかな景色が広がっています。

三田浄水場の最新写真が完成

Message

- 水道週間(6/1~6/7)イベント
 - 企業庁 50周年記念関連イベント
 - 施設紹介(太陽光発電・自家発電)
 - トライやるウィーク
 - 通勤風景
 - 浄水場見学
 - 近隣紹介
- ～有馬富士公園～

Information

- 園芸用に浄水発生土はいかがですか？



◆水道週間(6/1-6/7)イベント

水道週間は、厚生労働省、都道府県をはじめ各市町村の水道事業体等によって実施される様々な広報活動等の運動を通して、国民に対して、水道の現状や議題について理解を深め、今後の水道事業の取組みについて協力を得ることを目的として毎年実施されています

—企業庁 50 周年記念関連イベント

企業庁 50 周年記念関連イベントの一環として、三田市と「水道週間イベント」を合同開催しました。



- ☆ 浄水場で水道水ができるまでを紹介したパネル、浄水場模型展示
- ☆ 模型を使ったろ過実験、給水車展示、保存飲料水の配布





◆企業庁 50 周年記念関連イベント

兵庫県企業庁は設立 50 周年記念事業を実施しています

実施場所	事業名 (イベント名)	実施時期
播磨科学公園都市	農水産物直売イベント	平成 28 年 4 月、10 月
	播磨科学公園都市分譲促進 P R 事業	平成 28 年 5 月
	光都スポーツ DE ふれあいたい会	平成 28 年 10 月
	企業庁 50 年記念・産学公連携表彰	平成 28 年 9 月
潮芦屋	潮芦屋オータムフェスタ	平成 28 年 10 月
神戸三田国際公園都市	カルチャータウン合同現地案内会	平成 28 年 5 月
青野運動公苑	企業庁 50 周年記念県民スポーツ大会	平成 28 年 9 月 ～平成 29 年 3 月
淡路夢舞台	「淡路花の茶会(大茶会)」開催事業	平成 28 年 5 月
県内各地 (各地の浄水場等)	水道施設見学ツアー	平成 28 年 6 月
	市町と共同した水道事業 P R	平成 28 年 6 月
	水道啓発・P R の展開	平成 28 年 6 月

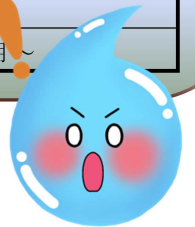

◆施設紹介(太陽光発電、自家発電)



電気をたくさん使う三田浄水場では浄水場内に太陽光発電設備をつくりました。

また、停電しても機械を動かし飲み水を、送り続けることができるように自家発電設備を設置しています。

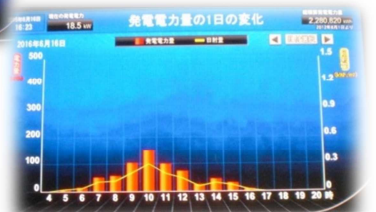

◆トライやるウィーク

5/30(月)~6/3(金)



今年もトライやる・ウィークの体験活動の場となりました。三田市立ゆりのき台中学校2年生4名が、水源調査、水質検査、中央監視実習・設備点検実習浄水・水道業務を体験してくれました。

また、水道週間に合わせて開催したイベントの準備にも関わってくれました。



◆通勤風景

●職員の通勤途中にある風景です。



いろいろな恐竜に出会えます。



お問い合わせ：
丹波市山南町谷川 1110
丹波市恐竜・観光振興課
0795-77-1887



丹波竜発見地に近い「元気村かみくげ」施設の入り口に、「丹波竜の里公園」が平成27年3月29日にオープンしました。

丹波竜の実物大モニュメント(体長15m、体高7m)や、恐竜骨格をモチーフにしたアスレチック&スライダーなどの遊具が備え付けられています。丹波竜の実物大模型は迫力満点!!ぜひおこしください
また近くには、丹波竜化石工房「ちーたんの館」がリニューアルオープンいたしました。

今回、お披露目する展示物は、実物大全身約15mの大迫力、『丹波竜全身骨格模型』等が展示されています。

◆浄水場見学



現在、たくさんのお見学に来ていただいております。
水道水のできるまでを浄水実験などで学んでもらっています。

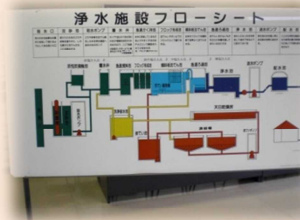

お礼のお手紙ありがとうございました。

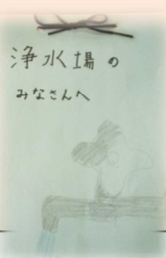

◆Information

●園芸用に浄水発生土はいかがですか？

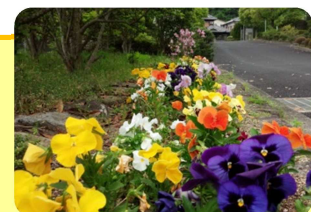

浄水過程でできた土を有効利用してもらうため、各浄水場で販売しています。

【販売条件】

- 1㎡程度で100円（税抜き）
- 購入を希望される方は、まずは巻末に記載の事務所へお電話ください。
- 浄水発生土の積込・運搬を含めて引取りはお客様ご自身でお願いします。

◆近隣紹介

春も夏も秋も冬も・・・ ～有馬富士公園～

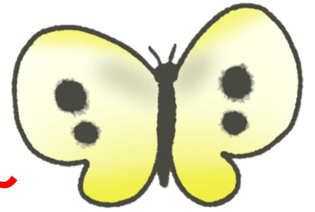

梅雨の季節に入り、菖蒲が見頃となっていました。



県民、市民の企画、提案により、棚田プログラム、生き物観察プログラム、里山探検プログラム等が実施されています。

三田浄水場から車で5分ほどのところに県立有馬富士公園があります。

都市の近郊にありながら自然とのふれあいが体験できる貴重な県立都市公園のひとつです。

開園面積 178.2ha
全体計画面積 416.3ha

県立都市公園でははじめてとなる住民の「参画と協働」による公園運営をコンセプトに事業が進められています。

NPOなどの市民がプログラムを提供する仕組みづくりを行い、開園以降来園者が増え続けている公園として有名です。

発行 兵庫県企業庁 北摂広域水道事務所 (三田浄水場)

〒669-1314 三田市西野上字上通り 152 番地
TEL. (079)567-1663 FAX. (079)567-1674
メール hokusetsusuidou@pref.hyogo.lg.jp

「アクアさんだ」編集委員

細井、西、松井、安田、西野、坂瀬、浅原