2006.4.25

流域対策の対象箇所と流域の重要な自然環境

委員　浅見佳世

■流域の重要な自然環境

次の３つの文献をもとに作成。

・兵庫ＲＤＢ：「兵庫県の貴重な自然 ～兵庫県版レッドデータブック～」　（兵庫県編，2003）
植物群落を抽出

・三田ＲＤＢ：「未来に伝えたい三田の自然　～生態系レッドデータブック～」（三田市，2003）
小生態系を抽出

・宝塚ＲＤＢ：「宝塚市生態系レッドデータブック」（宝塚市，2000）
スポットを抽出

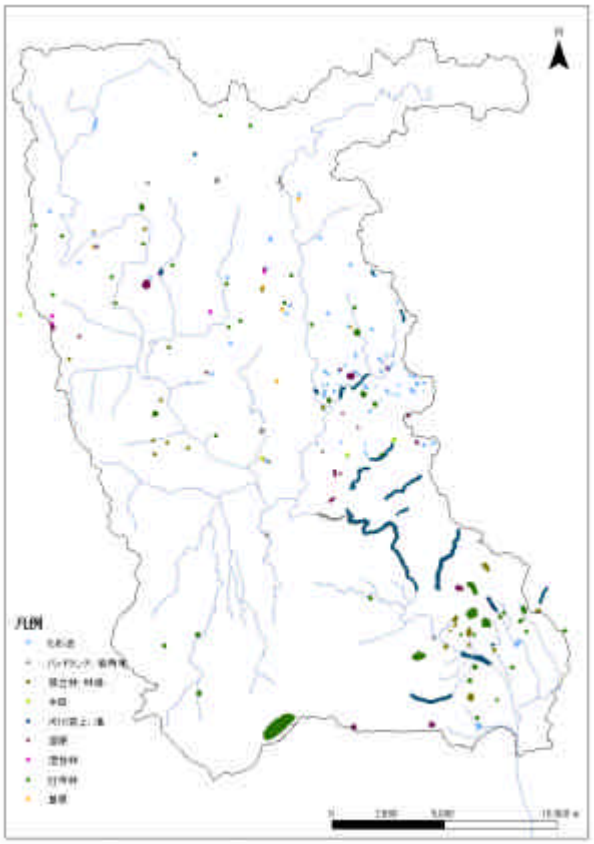

上記３つの文献で指定されている場所

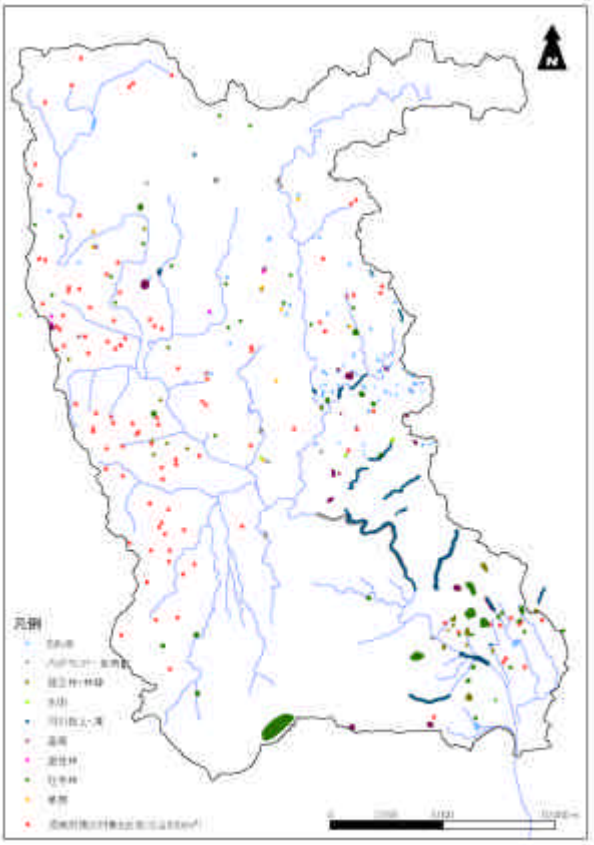

ため池（Ｓ≧5000㎡）を重ね合わせ

■流域対策のため池候補地と重なる重要な生態系・植物群落の一覧

通し番号	区分No.	市町名	名称	湛水面積(m2)	指定対象の	ランク	出典	備考
14	TA-1	宝塚市	弁天池	21000	ため池	B	宝塚ＲＤＢ	
51	TA-114	宝塚市	大池	9000	ため池	Ｃランク	宝塚ＲＤＢ	指定後に環境が改変？
59	SA-548	三田市	畦倉池	9000	湿性林 湿原	Ａランク Ｃランク	三田ＲＤＢ	
76	TA-82	宝塚市	保与谷池	7200	湿原	Ｃランク	宝塚ＲＤＢ	

■湧水地対策の候補地と重なる、重要な生態系・植物群落の一覧

	遊水地（候補地）	名称	指定対象の環境区分	ランク	出典
Ａ－６	乙が瀬橋周辺	井ノ草の天満宮	社寺林	Ｃランク	三田ＲＤＢ
－	西野上	－	林縁	Ｃランク	三田ＲＤＢ