# 令和５年度　ひょうごプレミアム芸術デーの実施

| 作成年月日 | 令和５年５月２４日 |
|---|---|
| 作成部局 | 県民生活部芸術文化課 |

■ 実施期間　令和５年７月11日（火）～７月17日（月・祝）

（一部期間外の開催イベントあり）

■ 参加施設　89施設　（内訳）県立 14・市町立 57・民間 18

■ 今年度の新たな取組

○ 趣旨に賛同する市町立施設・民間施設にも拡充

○ 障害のある方や子育て中の方が鑑賞しやすい環境づくりに取り組む

（取組概要）

① ハートフル・ファストトラック
② 一時保育
③ 自由に話せる観覧日
④ 触れる展示
⑤ 手話通訳付き解説会／イベント
⑥ 字幕入り上映

# 障害者・子育て世帯に配慮した取組

## 障害者や子育て世帯に配慮した、誰もが楽しめるイベントや取組を実施します

### ① ハートフル・ファストトラック

子ども連れ（小学生以下）の方や障害をお持ちの方を優先的に案内します

県立美術館　（7/11～17）

### ② 一時保育

子育て中のパパ・ママも一時保育を利用し、ゆっくりご観覧ください

県立美術館　（7/15）
兵庫陶芸美術館　（7/15）

### ③ 自由に話せる観覧日

赤ちゃん連れのパパ・ママも、静かに鑑賞をするのが苦手な方も、周りを気にせずご観覧ください

県立美術館　（7/15）
横尾忠則現代美術館　（7/15）
県立考古博物館　（7/15）
県立歴史博物館　（7/15）
兵庫陶芸美術館　（7/16）

### ④ 触れる展示

目の不自由な方をはじめ、どなたでもご参加いただけます

県立人と自然の博物館（7/11～17）
「ハテナボックスコーナー」
県立歴史博物館　（7/11～17）
「みんなの家」ハンズオン
県立考古博物館　（7/15）
「石棺に入ろう」「古代船に乗ろう」
古代鏡展示館　（7/15）
「レプリカの銅鏡に触れる」
兵庫陶芸美術館　（7/16）
「さわってみよう丹波焼」
「みんなで一緒に楽しもう！土遊び体験」

### ⑤手話通訳付き解説会／イベント

耳の不自由な方をはじめ、どなたでもご参加いただけます

◆ **手話通訳付き解説会**

県立美術館　（7/11）
県立考古博物館　（7/14）
県立人と自然の博物館　（7/15）
県立歴史博物館　（7/15）
兵庫陶芸美術館　（7/16）

◆ **子ども向け「おはなしＢＯＸ」**

県立尼崎青少年創造劇場（7/12･13･15）
（ピッコロシアター）

### ⑥ 字幕付き映像上映

耳の不自由な方をはじめ、どなたでもご参加いただけます

横尾忠則現代美術館　（7/11～17）
「ギャラリートーク動画」
県立尼崎青少年創造劇場　（7/12～15）
（ピッコロシアター）
舞台や紙芝居などの映像上映

# 参加施設①（県立施設）

**県立14施設で特別展を含む無料開放や無料で楽しめるイベントを実施します**（別添ﾁﾗｼ参照）

## ◆ 継続参加施設

① 県立美術館（神戸市中央区）
② 横尾忠則現代美術館（神戸市灘区）
③ 県立人と自然の博物館（三田市）
④ 県立考古博物館（播磨町）
⑤ 古代鏡展示館（県立考古博物館加西分館）（加西市）
⑥ 県立円山川公苑美術館（豊岡市）
⑦ 兵庫陶芸美術館（丹波篠山市）
⑧ 県立芸術文化センター（西宮市）
⑨ 県立尼崎青少年創造劇場（尼崎市）
（ピッコロシアター）

## ◆ 新規参加施設

⑩ 県立兵庫津ミュージアム（神戸市兵庫区）
⑪ 県立歴史博物館（姫路市）
⑫ 県立但馬牧場公園(新温泉町)
（但馬牛博物館）
⑬ 県立コウノトリの郷公園（豊岡市）
⑭ 県立有馬富士公園
（新宮晋　風のﾐｭｰｼﾞｱﾑ）（三田市）

兵庫津ミュージアム

人と自然の博物館
お菊虫(ジャコウアゲハの蛹）「絵本百物語　お菊虫」（竹原春泉）

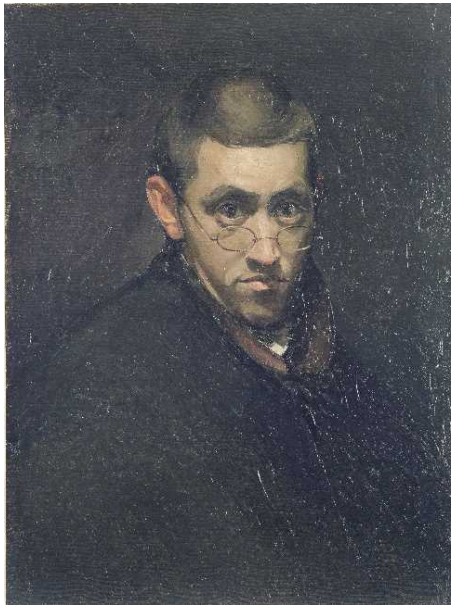
兵庫県立美術館
金山平三　《自画像》1909 年
油彩・キャンバス　東京藝術大学蔵

但馬牛博物館

コウノトリの郷公園

有馬富士公園

歴史博物館
ﾎﾞｯｸｽｼﾞｵﾗﾏ「海洋堂古生物博物館　第10展示室」
海洋堂フィギュアミュージアム黒壁蔵

横尾忠則現代美術館
《わが青春に悔いなし》
1994年｜作家蔵（横尾忠則現代美術館寄託）

# 参加施設②（市町立施設・民間施設）

**市町立・民間の75施設でも、無料開放や多彩なイベントを実施します**（別添ﾁﾗｼ参照）

## 播 磨

書写の里・美術工芸館
姫路市立美術館
姫路文学館
姫路市埋蔵文化財センター
明石市立文化博物館
相生市立歴史民俗資料館
加古川総合文化ｾﾝﾀｰ博物館
あかりの鹿児資料館
赤穂市立有年考古館
赤穂市立民族資料館
赤穂市立歴史博物館
赤穂市立美術工芸館
三木市立堀光美術館
小野市立好古館
宍粟市歴史資料館
アクア東条
加古川流域滝野民族資料館
三草藩武家屋敷旧尾崎家
うすくち龍野醤油資料館
たつの市立室海駅館
たつの市立室津民俗館
多可町立那珂ふれあい館
杉原紙研究所
播磨町郷土資料館
福崎町立柳田國男・松尾家記念館
福崎町立神崎郡歴史民俗資料館
大庄屋三木家住宅
太子町立歴史資料館
上郡町郷土資料館

## 但 馬

豊岡市立日本・モンゴル民族博物館
但馬妙見日光院　妙見山資料宝物館
養父市立やぶ市民交流広場
あさご芸術の森美術館
香美町立村岡民族資料館「まほろば」
浜坂先人記念館以命亭

## 丹 波

篠山城大書院
丹波篠山市立歴史美術館
丹波篠山市立青山歴史村
丹波篠山市立武家屋敷安間家史料館
丹波伝統工芸公園・立杭陶の郷
丹波市立俳人細見綾子生家

## 神戸・阪神

菊正宗酒造記念館
神戸深江生活文化史料館
白鶴酒造資料館
美味伝承甲南漬資料館
神戸文学館
ＢＢプラザ美術館
「昔の酒蔵」沢の鶴資料館
一般財団法人切手文化博物館
公益財団法人竹中大工道具館
民音音楽博物館西日本館
神戸市埋蔵文化財センター
尼崎市立歴史博物館
尼崎市立歴史博物館田能資料館
尼崎城
尼崎信用金庫世界の貯金箱博物館
尼信会館
アガペ大鶴美術館
公益財団法人堀江オルゴール博物館
笹倉鉄平　ちいさな絵画館
西宮市貝類館
市立伊丹ミュージアム
宝塚市立小浜宿資料館
宝塚市立歴史民俗資料館
（旧和田家住宅・旧東家住宅）
川西市郷土館
川西市文化財資料館
川西市歴史民俗資料館
旧九鬼家住宅資料館
三田ふるさと学習館
三輪明神窯史跡園

## 淡 路

洲本市立淡路文化史料館
南あわじ市滝川記念美術館玉青館
アート山大石可久也美術館
淡路市北淡歴史民俗資料館

# ふるさと納税を活用したプロジェクト

プロジェクト名

もっと身近に芸術文化を！

## 「ひょうごプレミアム芸術デー」

○「ひょうごプレミアム芸術デー」
　県立美術館や博物館をはじめ、市町立や民間の芸術文化施設で７月の１週間、無料開放や無料イベントを実施します。

○障害のある方や子育て中の方などにも配慮し、誰もが芸術文化を身近に感じ、親しめるための取組を進めていきます。

○**芸術文化に親しみ、楽しんでいただける取組を拡げていくため、寄附による応援にどうぞご協力をお願いします。**

兵庫県立芸術文化センター KOBELCO大ホール

【寄附により実現される内容】　障害のある方や子育て中の方なども含め、誰もが芸術文化に親しめる機会の拡大

［寄附いただく目標］
**500**万円

【担当】兵庫県　県民生活部　芸術文化課　企画運営班
TEL：078-362-3146
E-mail：geijutsubunkaka@pref.hyogo.lg.jp

# 障害者芸術作品巡回展等の開催

| 作成年月日 | 令和５年５月２４日 |
|---|---|
| 作成部局 | 福祉部ユニバーサル推進課 |

障害者芸術に取り組む関係団体からの要望を踏まえ、**障害者芸術作品の巡回展や体験ワークショップ**を開催します

［要望内容］・障害者芸術を知ってもらう機会の拡充　・障害者が芸術を体験する場の創出
・作品鑑賞の場の市町等各地域での実施　等

## ■ 障害者芸術作品の巡回展実施

現在、原田の森ギャラリーで3ヶ月毎に実施している障害者アートギャラリー(きらきら書道展:5/13～6/30)に加え、7/11から県内各地で障害者芸術・文化祭受賞作品、各地域の障害福祉事業所等で制作された作品の展示を行います

| | |
|---|---|
| 日　時 | ７月１１日（火）～14日(金) |
| 場　所 | 県民会館 |
| 内　容 | 障害者芸術・文化祭受賞作品、各地域の障害福祉事業所等で制作された作品の展示 |

※神戸の県民会館での開催を皮切りに、県内10カ所(予定)で障害者芸術作品を展示

## ■ 障害児等が参加できる絵画や音楽の体験ワークショップの開催

| | |
|---|---|
| 日　時 | ７月15日（土） |
| 場　所 | 原田の森ギャラリー |
| 内　容 | ・涌島克己氏(イラストレーター。絵本作家。通称WAKKUN)による墨筆絵画体験<br>・古家千恵子氏（ヘルマンハープインストラクター）によるヘルマンハープ体験 |

# 参加施設一覧

★…通常有料施設　無料…無料で参加できる展覧会やイベント
…子ども向けのイベントや取り組み　…障害者に配慮したイベントや取り組み

※申込み方法等、詳細は各施設にお問い合わせください。

## 阪神地域

### 菊正宗酒造記念館
神戸市東灘区魚崎西町1-9-1
☎078-854-1029
無料 7/11(火)～17(月・祝)
見学「樽酒マイスターファクトリー」
展示「蓋展示館」
要事前申込

### 神戸深江生活文化史料館
神戸市東灘区深江本町3-5-7
☎078-453-4980
無料 7/15(土)、16(日) 10:00～16:30
展示「むかしのくらし」
『本庄村史』歴史編、地理・民俗編を無料配布

### 白鶴酒造資料館
神戸市東灘区住吉南町4-5-5
☎078-822-8907
無料 7/11(火)～17(月・祝)
酒造工程の立体的展示
10名以上の団体は要予約

### 美味伝承甲南漬資料館
神戸市東灘区御影塚町4-4-8　☎078-842-2508
無料 7/11(火)～17(月・祝) ※団体の場合は事前連絡

### 神戸文学館
神戸市東灘区王子町3-1-2　☎078-882-2028
無料 7/11(火)、13(木)～17(月・祝) 常設展示

### ＢＢプラザ美術館 ★
神戸市灘区岩屋中町4-2-7　BBプラザ2F
☎078-802-9286
無料 7/14(金)「新収蔵品を核に　東西作家の
コンチェルト　特集展示―生誕100年 網谷義郎」

### 「昔の酒蔵」沢の鶴資料館
神戸市灘区大石南町1丁目29-1　☎078-882-7788
無料 7月11日(火)、13(木)～17日(月・祝)常設展示
※10名以上要予約

### 県立兵庫津ミュージアム ★
神戸市兵庫区中之島2丁目2-1　☎078-651-1868
無料 7/11(火)～14(金)　常設展

### 一般財団法人切手文化博物館 ★
神戸市北区有馬町663-3
☎078-904-0024
無料「切手の小箱づくり」
7/16(日) 10:00～15:00
※小学生以下は保護者同伴
別途入館料必要

### 横尾忠則現代美術館 ★
神戸市灘区原田通3-8-30
☎078-855-5607
無料 7/11(火)～17(月・祝)「横尾忠則　原郷の森」
「蓮沼執太　サウンド・
インスタレーション」
サウンド・インスタレーション
7/11(火)～17(月・祝)
灰野敬二　蓮沼執太
サウンド・パフォーマンス
7/16(日)19:00～19:45
【定員】100席　要事前申込
「自由におしゃべりできる
観覧日」
7/15(土)

### 県立美術館 ★
神戸市中央区脇浜海岸通1-1-1(HAT神戸内)
☎078-262-1011
無料 7/11(火)～7/17(月・祝)　7/15(土)一時保育あり
特別展「ある画家の肖像　金山平三」
コレクション展「虚実のあわい」・「近現代の書」・
「金山平三・小磯良平記念室」
「美術館からの招待状 ～金山平三ってだれやねん～(仮)」
7/16(日)　【定員】25名　要事前申込
誰もが自由に話せる観覧日 7/15(土)
手話通訳付き解説会
7/11(火)
①特別展「金山平三」
②コレクション展「虚実の
あわい」
【定員】各約50席

### 公益財団法人 竹中大工道具館 ★
神戸市中央区熊内町7-5-1
☎078-242-0216
無料「大工道具にチャレンジ！」
7/17(月・祝)
①10:00～12:00 ②13:30～16:00
※動きやすい服装、運動靴で参加
※小学生は要保護者同伴　別途入館料必要

### 民音音楽博物館　西日本館
神戸市中央区浜辺通6-3-16　関西国際文化センター3F
☎078-265-6595
無料 7/15(土)～17(月・祝) 常設展

### 姫路市埋蔵文化財センター
姫路市四郷町坂元414-1
☎079-252-3950
無料 7/11(火)～17(月・祝)
姫路城世界遺産登録
30周年記念展
「姫路城入門」

### 明石市立文化博物館 ★
明石市上ノ丸2-13-1
☎078-918-5400
無料 7/16(日) 常設展
「ぶんぶく探検ツアー～国語・算数・体育の時間～」7/16(日)
①10:00～10:40 ②14:00～14:40
【定員】20人程度 ※小学生１年生以下保護者同伴
要事前申込

### 書写の里・美術工芸館 ★
姫路市書写1223　☎079-267-0301
無料 夏季特別展「夏休み子どもミュージ
アム～乗り物大集合」のイベント・
ミュージアム探検ツアー
7/16(日)　14:00～14:40
【定員】20名　別途入場料必要

### 姫路市立美術館
姫路市本町68-25　☎079-222-2288
無料 7/11(火)～17(月・祝)
庭園アートプロジェクト
「中谷芙二子(白い風景―原初
の地球)霧の彫刻 #47769」

©白い風景―原初の地球)霧の彫刻 #47769, 姫路市立美術館, 2023年
©Fujiko Nakaya　photo: Atsushi Nakamichi/Nacasa & Partners Inc

### 姫路文学館 ★
姫路市山野井町84　☎079-293-8228
無料 特別展
「そうのエルマー絵本原画展」
えほんのじかん ～おはなし会
7/15(土) 13:30～14:00
【定員】100名

『エルマーとちょうちょ』©David Mckee/Andersen Press

### 相生市立歴史民俗資料館
相生市那波南本町11-1　☎0791-23-2961
無料 7/11(火)～17(月・祝) 常設展
「史跡めぐり」 7/8(土)9:30
【定員】15名　要事前申込
「歴史講座」 7/15(土)10:30～12:00
【定員】20名　要事前申込

### 加古川総合文化センター博物館
加古川市平岡町新在家1224-7　☎079-425-5300
無料 7/12(水)～17(月・祝)
「新発見！神納塚古墳」
「プラネタリウム」7/12(水)～18(火)
●一般／平日14:40　土日祝14:40、16:00
●子ども／土日祝11:00、13:20
【定員】84名

### 神戸市埋蔵文化財センター
神戸市西区糀台6-1
☎078-992-0656
無料 7/11(火)～17(月・祝) 常設展示
「よみがえる神戸の歴史」
「ホンモノの土器にさわってみよう！」
7/17(月・祝) 13:00～15:00

### 尼崎市立歴史博物館
尼崎市南城内10-2　☎06-6489-9801
無料 7/11(火)～17(月・祝)
企画展「尼崎紡績一工都尼崎
のはじまり」
同時開催「歴史博物館ができ
るまで」

尼紡本社絵葉書(辰巳橋ヨリ尼崎紡績本社ヲ望ム)

### 弥生時代のサイトミュージアム
### 尼崎市立歴史博物館田能資料館
尼崎市田能6-5-1　☎06-6492-1777
無料 7/11(火)～7/17(月・祝) 前期企画展
「チャレンジ☆やよい人！ー石器づくりー」
「田能資料館案内ツアー」
7/15(土)
①11:00～ ②13:00～
【定員】10名(先着)
要事前申込[7/11(火)～]
※屋外をめぐるため、虫
除けスプレー、飲み物、帽
子を持参

田能資料館屋外展示
【東北高井倉庫(2022年完成)】

### 尼崎城 ★
尼崎市北城内27
☎06-6480-5646
無料「オリジナル缶バッジ作り」
7/14(金) 11:00～15:30
別途入城料必要

### 尼崎信用金庫世界の貯金箱博物館
尼崎市西本町北通3-93
☎06-6413-1163
無料 7/11(火)～16(日)
特別展「夏休み貯金箱展」

### 尼信会館
尼崎市東桜木町3　☎06-6413-1121
無料 7/11(火)～16(日)
常設展「城下町尼崎」、「コイン・
ミュージアム」
特別展「As it flows」、「前田浩
水彩画展」

### あかりの鹿児資料館 ★
加古川市加古川町粟津803-1
☎079-421-2191
無料 7/11(火)～14(金)
常設展「江戸のあかりと明治の洋燈(らんぷ)」
「あかりの実演と火起こし体験」7/11(火)～14(金)

### 赤穂市立有年考古館
赤穂市有年楢原1164-1　☎0791-49-3488
無料 7/12(水)～17(月・祝)
「弥生時代の「おわり」の赤穂～墓からみる地域の変化～」



### 赤穂市立民俗資料館 ★
日本で唯一現況を残した塩務局庁舎
赤穂市加里屋805-2　☎0791-42-1361
無料 7/13(木)、14(金)
常設展示

### 赤穂市立歴史博物館 ★
赤穂市上仮屋916-1　☎0791-43-4600
無料 7/13(木)、14(金) 常設展示

### 赤穂市立美術工芸館　田淵記念館 ★
赤穂市御崎314-10
☎0791-42-0520
無料 7/13(木)、14(金)
企画展「長安義信vs.長安雅山～
祖父と孫との対決～」

### 県立尼崎青少年創造劇場 ★
(ピッコロシアター)
尼崎市南塚口町3-17-8　☎06-6426-1940
無料 7/12(水)～15(土)10:00～17:00
「ピッコロで演劇に親しもう」
舞台技術体験、展示、字幕付映像上映
「おはなしBOX」7/12(水)、13(木)、15(土)
【定員】30名　要事前申込
※手話通訳対応有

### アガペ大鶴美術館 ★
西宮市甲山町53-4
☎0798-73-5111
無料 7/12(水)～17(月・祝) 常設展
特別展「エコール・ド・パリの巨匠たちによる
リトグラフポスター展」

### 県立芸術文化センター ★
西宮市高松町2-22　☎0798-68-0223
無料 ひょうごプレミアム芸術デー
8月3日(木) 14:00～
佐渡裕芸術監督　トーク＆
スーパーキッズ・オーケストラ
ミニコンサート　【定員】2,000名

### 公益財団法人堀江オルゴール博物館 ★
西宮市苦楽園4番町7-1　☎0798-70-0656
無料「夏休みこどもプログラム」
7/17(月・祝)10:30～
【定員】40名 ※幼稚園児～小学生と保
護者の方(お子様1人につき保護者のか
た1名まで)　要事前申込

### 笹倉鉄平　ちいさな絵画館 ★
西宮市能登町11-17　☎0798-75-2401
無料 7/14(金)～16(日)
「絵で巡るヨーロッパの
四季」

「ボーデン湖からライン河へ」 ©Teppei Sasakura Office,Inc.

### 三木市立堀光美術館
三木市上の丸町4-5
☎0794-82-9945
無料 7/11(火)～7/17(月・祝)
「古川尊　線象嵌作品展」

### 小野市立好古館 ★
小野市西本町477　☎0794-63-3390
無料 7/11(火)～17(月・祝) 常設展示
企画展「そろばん群像―神内信夫写真展―」

### 古代鏡展示館
### (県立考古博物館加西分館) ★
加西市豊倉町飯森1282-1(兵庫県立フラワーセンター内)
☎0790-47-2212
無料 7/11(火)、13(木)～17(月・祝) 春季企画展「聖獣 麒麟
―こころ優しき獣の長―」　別途入園料必要
「クイズに答えて、オリジナル
缶バッジをゲットしようよ！」
7/11(火)、13(木)～17(月・祝)
13:30～15:00
「レプリカの銅鏡に触れる」
7/15(土)
①11:00～12:00、
②14:00～15:00
自由に話せる観覧日
7/15(土)～17(月・祝)

### 宍粟市歴史資料館 ★
宍粟市一宮町三方町633　☎0790-74-8855
無料 7/11(火)～16(日) 常設展

### アクア東条
加東市黒谷1197-23(東条湖畔)　☎0795-47-0505
無料 7/11(火)～12(水)、14(金)～17(月・祝)
「学び」と「癒し」湖畔の淡水魚水族館

### 西宮市貝類館 ★
西宮市西宮浜4丁目13-4　☎0798-33-4888
無料「ウミウシストラップを
手に入れよう！」
7/17(月・祝) 10:00～17:00
先着順(なくなり次第、終了
別途入館料必要

### 市立伊丹ミュージアム
伊丹市宮ノ前2-5-20　☎072-772-5959
無料 7/11(火)～17(月・祝)
歴史常設展示(展示室4)

### 宝塚市立小浜宿資料館
宝塚市小浜5-6-9
☎0797-81-3655
無料 7/12(水)～16(日)
常設展「堂坂遺跡の壺と古銭」
ミニ企画展「発掘！たからづか
Vol.4 勅使川窯跡遺跡 」

### 市内で現存する最古の邸宅のひとつ
### 宝塚市立歴史民俗資料館　旧和田家住宅
宝塚市米谷1-8-25　☎0797-86-2752
無料 7/12(水)～16(日)

### 江戸時代の農家の典型的な家を見学できる
### 宝塚市立歴史民俗資料館　旧東家住宅
宝塚市大原野字松尾1 宝塚自然の家内
☎0797-77-2029・0797-91-0303
無料 7/13(木)～17(月・祝)

### 川西市郷土館 ★
川西市下財町4-1
☎072-794-3354
無料 7/15(土)
「デザインマンホール写真展」
常設展

### 加古川流域滝野民俗資料館 ★
加東市下滝野1369　☎0795-48-3422
無料 7/11(火)～16(日) 常設展

### 三草藩武家屋敷旧尾崎家
加東市上三草1157　☎0795-48-3046
無料 7/15(土)～17(月・祝)

### うすくち龍野醤油資料館 ★
たつの市龍野町大手54-1　☎0791-63-4573
無料 7/15(土)～17(月・祝) 常設展示

### たつの市立室津海駅館 ★
たつの市御津町室津457
☎079-324-0595
無料 7/11(火)～17(月・祝)
企画展「瀬戸内の魚たち～衣畑
芳樹オイルパステル画展～」

### 室津最盛期の遺構の１つで県指定文化財の大型町屋
### たつの市立室津民俗館 ★
たつの市御津町室津306　☎079-324-0650
無料 7/11(火)～17(月・祝)
常設展

### 多可町立　那珂ふれあい館
多可郡多可町中区東山539-3　☎0795-32-0685
無料 7/11(火)～17(月・祝) 常設展示
「勾玉キーホルダーづくりと東山古墳群見学」
7/15(土)13:30～
7/16(日)①9:30～ ②13:30～
【定員】20名　要事前申込

### 杉原紙研究所
多可郡多可町加美区鳥羽768-46　☎0795-36-0080
無料 7/11(火)、13(木)～17(月・祝)
杉原紙作りの見学
「和紙(杉原紙)についてのお話」
7/15(土)、16(日)13:30～16:00
【定員】各日先着20名　要事前申込
【対象】小学3年生～6年生

### 播磨町郷土資料館
加古郡播磨町大中1-1-2　☎079-435-5000
無料 7/11(火)～17(月・祝) 常設展

### 川西市文化財資料館
川西市南花屋敷2丁目13-10　☎072-757-8624
無料 7/11(火)～17(月・祝) 常設展

### 市内最古の民家で県指定重要有形民俗文化財
### 川西市歴史民俗資料館
川西市美山台3丁目5-1
☎072-740-1244(生涯学習課・平日のみ)
無料 7/15(土)～17(月・祝) 常設展

### 有馬富士公園(新宮晋　風のミュージアム)
三田市尼寺968　県立有馬富士公園 休養ゾーン
☎079-568-3764(一般財団法人　地球アトリエ)
無料 7/11(火)～17(月・祝)
「新宮晋 風のミュージアム」 |イメント申込用
プレミアム・レクチャー
7/15(土)・16(日) 10:00～11:00
要事前申込[6/1(木)より]

©Shingu Atelier

### 旧九鬼家住宅資料館
三田市屋敷町7-35
☎079-563-5587(ふるさと学習館)
無料 7/15(土)～17(月・祝) 常設展

### 県立人と自然の博物館 ★
三田市弥生が丘6丁目　☎079-559-2001
無料 7/11(火)～17(月・祝)　企画展「妖怪と自然の博物展」
ミニ企画展「植物学者　牧野富太郎　写真展～川崎正悦氏
アルバムより～」「ハテナボックスコーナー」
7/11(火)～17(月・祝)「展示解説」
平日14:00～　土日祝11:30～
「デジタル紙芝居」土日祝 ①11:00～ ②14:30～
「フロアスタッフとあそぼ」
土日祝 13:30～
※当日10:00～申込受付開始
※小学2年生以下の児童は
保護者同伴
7/15(土)「展示解説」
11:30～ 手話通訳あり
「デジタル紙芝居」
①11:00～ ②14:30～
説明ガイド付き

### 三田ふるさと学習館
三田市屋敷町7-33　☎079-563-5587
無料 7/11(火)～17(月・祝) 常設展

### 三輪明神窯史跡園
三田市三輪857-1　☎079-563-8211
無料 7/11(火)～17(月・祝) 常設展

### 県立考古博物館 ★
加古郡播磨町大中1-1-1　☎079-437-5589
無料 7/11(火)～17(月・祝)　常設展の「ときのギャラ
リー」、体験展示「発掘ひろば」、テーマ展示のほか、
出土品整理作業の見学
「石棺に入ろう」 7/15(土) 14:30～15:30
「古代船に乗ろう」7/15(土) 14:30～15:30
クイズラリー「クイズで巡るこうこはく大冒険」
7/15(土)～17(月・祝)
13:30～15:30
「手話通訳付き解説会」
7/14(金)①13:00～14:00、
②14:30～15:30
【定員】各回10名
要事前申込[6/1(木)～]
自由に話せる「わいわいデー」
7/15(土)9:00～17:00

### 福崎町立柳田國男・松岡家記念館
神崎郡福崎町西田原1038-12　☎0790-22-1000
無料 7/11(火)～17(月・祝) 常設展

### 福崎町立神崎郡歴史民俗資料館
神崎郡福崎町西田原1038-12　☎0790-22-5699
無料 7/11(火)～17(月・祝) 常設展

### 江戸時代の大庄屋の邸宅で県指定文化財
### 大庄屋三木家住宅
神崎郡福崎町西田原1106　☎0790-23-0033
無料 7/15(土)～17(月・祝)常設展
7/8(土)～「手作り風鈴展」

### 太子町立歴史資料館
(7/10(月)～14(金)まで展示替えのため休館)
揖保郡太子町鳩1310-1　☎079-277-5100
無料 7/15(土)～17(月・祝)
常設展　特別公開
「歴史資料館　展示クイズラリー」
7/15(土)～9/3(日)

### 上郡町郷土資料館
赤穂郡上郡町上郡500-5(上郡町役場第３庁舎２階)
☎0791-52-3737
無料 7/12(水)、13(木)～17(月・祝) 常設展

## 但馬地域

### 県立コウノトリの郷公園
豊岡市祥雲寺128　☎0796-23-5666
無料 7/11(火)～17(月・祝) コウノトリの観察
「土曜ガイドウォーク」
7/15(土)11:00～12:00【定員】20名
「飼育コウノトリの給餌体験」
7/16(日)13:00～15:30【定員】15名

### 県立円山川公苑美術館 ★
豊岡市小島1163　☎0796-28-3085
無料 7/8(土)～17(月・祝)
企画展「Tajima Art 共生　ー前期：絵画・立体を
中心に―」
7/15(土)～16(日)
はばたけスィーツカフェ特別出店(認定NPO法人はばた
け手つなぐ育成会)
「いつでも 誰
でも 何でも 聞
ける 作品解説
会」

### 但馬妙見日光院　妙見山資料宝物館
養父市八鹿町石原450　☎079-662-2817
無料 7/11(火)～17(月・祝)　常設展示

### 養父市立やぶ市民交流広場
養父市八鹿町八鹿538-1　☎079-662-0070
無料「やぶ市民交流広場オープンハウス
YBファブのナツフェス！」
7/16(日) 10:00～21:00
【定員】ホールイベントのみ、651名
※屋台の飲食物等は有料

### 豊岡市立日本・モンゴル民族博物館 ★
豊岡市但東町中山711
☎0796-56-1000
無料 7/9(日)～11(火)
館蔵品展シーズン１　モンゴル民族衣装「デール」
と創作衣装

### あさご芸術の森美術館 ★
朝来市多々良木739-3
☎079-670-4111
無料 7/6(木)～9(日)
常設展
企画展「播但貫く銀の馬車道 鉱
石の道と昭和のくらし展」

### 香美町立村岡民俗資料館「まほろば」★
美方郡香美町村岡区村岡2324-1
☎0796-98-1154
無料 7/15(土)・16(日)　常設展示

### 但馬牛博物館(県立但馬牧場公園)
美方郡新温泉町丹土1033　☎0796-92-2641
無料 7/11(火)～17(月・祝) 常設展示
大動物舎・動物ふれあい広場 等
「但馬牛探検隊」7/16(日)
【定員】5組(15名まで)　要事前申込

### 浜坂先人記念館以命亭 ★
美方郡新温泉町浜坂1208　☎0796-82-4490
無料 7/11(火)、12(水)、14(金)～17(月・祝)
企画展

## 丹波地域

### 篠山城大書院 ★
丹波篠山市北新町2-3
☎079-552-4500
無料 7/17(月・祝)
常設展示

### 兵庫陶芸美術館 ★
丹波篠山市今田町上立杭4　☎079-597-3961
無料 7/11(火)～17(月・祝)　7/15(土)一時保育あり
特別展「デミタスカップの愉しみ」テーマ展「丹波焼の世界season7」
三田松聖高等学校茶道部による呈茶席
7/15(土)13:00～15:00　【定員】50名程度
「親子でわきあいあい！簡単絵付け体験」
7/15(土)13:00～15:00　【定員】30名　要事前申込
自由に話せる観覧日　7/16(日)終日
「みんなで一緒に楽しもう！土遊び体験」(手話通訳付き)
7/16(日)13:00～15:00
【定員】30名　要事前申込
学芸員による「さわってみ
よう丹波焼」及び「展示作
品解説会」(手話通訳付き)
7/16(日)①11:00～11:40、
②14:00～14:40
【定員】各30名

ロイヤルドルトン《花束文金彩テニスセットカップ&ソーサー》
1891-1902年　村上和美氏蔵

### 日本最古級の木造地方裁判所
### 丹波篠山市立歴史美術館 ★
丹波篠山市呉服町53　☎079-552-0601
無料 7/17(月・祝)
常設展示

### 丹波篠山市立青山歴史村 ★
丹波篠山市北新町48　☎079-552-0056
無料 7/17(月・祝)　常設展示

### 丹波篠山市立武家屋敷安間家史料館 ★
丹波篠山市西新町95　☎079-552-6933
無料 7/17(月・祝)　常設展示

### 丹波伝統工芸公園・立杭陶の郷 ★
丹波篠山市今田町上立杭3　☎079-597-2034
無料 7/12(水)～17(月・祝)　施設入園

### 丹波市立俳人細見綾子生家 ★
丹波市青垣町東芦田1476　☎0795-74-1050
無料 7/15(土)　入館・見学
講話「細見綾子先生と私」(仮題)
7/15(土)10:30～11:30
【講師】丹波市俳句協会顧問
【会場】丹波市立青垣住民センター 大会議室
【定員】20名程度　※小学生以上
要事前申込

## 淡路地域

### 洲本市立淡路文化史料館 ★
洲本市山手1丁目1-27　☎0799-24-3331
無料「アンモナイトレプリカづくり」
7/15(土)①10:00～ ②11:00～
7/16(日)①10:00～ ②11:00～
【定員】各10名　要事前申込[6/20(火)～]
※小・中学生対象(ただし、幼児は保
護者との共同作業で可)

### 南あわじ市滝川記念美術館玉青館 ★
南あわじ市松帆西路1137-1
☎0799-36-2314
無料 7/11(火)　常設展
7/12(水)～17(月・祝)
特別展「銅鐸礼賛ー地宝を訪ね
て大阪１ー」

### アート山大石可久也美術館 ★
淡路市楠本2159　☎0799-74-5565
7/12(水)～14(金)　常設展
【1ドリンクオーダー制】　※公共交通機関をご利用ください
「笑いヨガ」　7/15(土)11:00～12:00　【定員】20名
「英語の絵本を読もう」 7/15(土)13:30～14:00
「カラダを使って表現遊び♪　～だれでもできるインプ
ロワークショップ～」 7/16(日)11:00～12:00
【定員】10名程度
「アート山の草花で仮面をつくろう」
7/16(日)13:30～14:30
【定員】10名程度
「とびらをひらく絵本の時間」
7/17(月・祝) ①13:00～13:40
②14:00～14:40分
【定員】各15名
すべて　要事前申込
別途入館料必要

### 淡路市北淡歴史民俗資料館 ★
淡路市浅野南240　☎0799-70-4135
無料 7/11(火)～17(月・祝) 常設展