

H25.9.4 前線による大雨における法華山谷川流域の降雨と水位状況

<志方雨量観測所>

- 累加降雨量 : 141mm(9/3 12:00~9/4 21:00)
- 24時間最大雨量: 124mm/24h(9/3 14:00~9/5 14:00)
- 3時間最大雨量: 61mm/3h(9/4 10:00~13:00)
- 時間最大雨量 : 28mm/h(9/4 13:00~14:00)

<魚橋水位観測所>

- 最大水位: 2.52m[※](9/4 14:50)

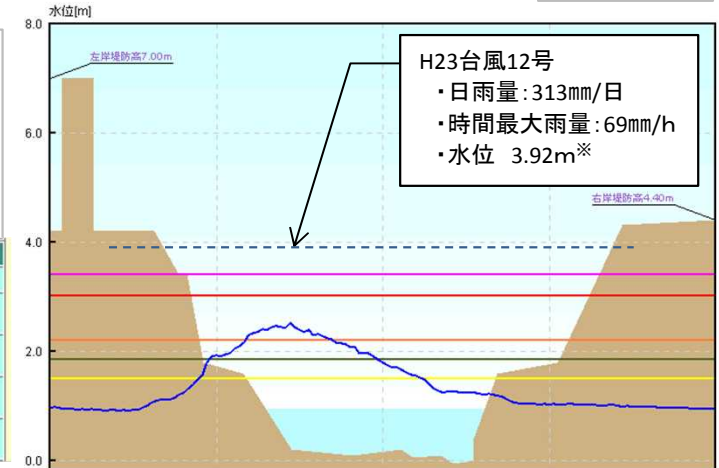

※この水位は観測所の観測数値でT.P.表示ではありません。

14:50 最大水位: 2.52m

水位(魚橋):m	0.52	0.52	0.52	0.52	0.52	0.59	0.65	0.88	1.19	1.19	1.2	1.28	1.15	1.03	1.03	1.29	1.36	1.33	1.25	1.17	1.11	1.06	1.01	0.97	0.93	0.91	0.92	1.11	1.32	1.93	2.17	2.45	2.39	2.24	2.08	1.8	1.58	1.27	1.25	1.21	1.04	1.02	1.02	1	0.99	0.97	0.96	0.94												
時間雨量:(mm/h)	0	0	0	0	0	4	5	12	10	0	0	2	1	15	7	2	0	0	0	0	0	0	0	0	1	0	0	4	9	19	14	28	5	0	2	0	0	0	0	0	1	0	0	0	0	0	0	0	0	0	0	0								
累加雨量:(mm/h)	0	0	0	0	0	4	9	21	31	31	31	31	33	34	49	56	58	58	58	58	58	58	58	59	59	59	63	72	91	105	133	138	138	140	140	140	140	140	140	141	141	141	141	141	141	141	141	141	141	141	141									
時刻	7:00				9:00				12:00				15:00				18:00				21:00				9月3日				0:00				3:00				6:00				9月4日				0:00				3:00				6:00				9月5日			

H25.9.16 台風18号における法華山谷川流域の降雨と水位状況

<志方雨量観測所>

- 累加降雨量 : 210mm(9/15 4:00~9/16 7:00)
- 24時間最大雨量: 194mm/24h(9/15 5:00~9/16 5:00)
- 3時間最大雨量: 36mm/3h(9/15 23:00~9/16 2:00)
- 時間最大雨量 : 13mm/h(9/15 17:00、9/16 3:00)

<魚橋水位観測所>

- 最大水位: 2.57m[※](9/16 4:30)

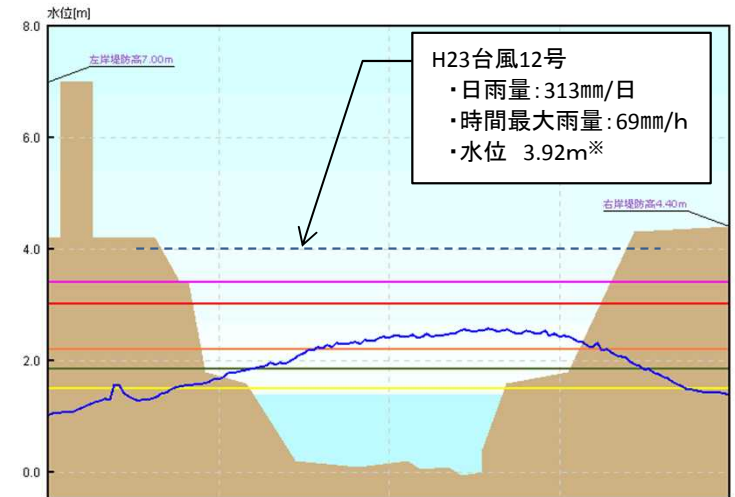

※この水位は観測所の観測数値でT.P.表示ではありません。

4:30 最大水位: 2.57m

水位(魚橋):m	0.45	0.47	0.52	0.59	0.81	0.84	0.82	0.85	0.91	0.89	1.02	1.11	1.32	1.31	1.41	1.55	1.67	1.84	1.93	2.13	2.25	2.3	2.4	2.41	2.46	2.52	2.54	2.52	2.43	2.26	2.1	1.84	1.62	1.45	1.39	1.33	1.21	1.21	1.17	1.05	0.92	0.89	0.87	0.86	0.85	0.85																		
時間雨量:(mm/h)	0	5	3	7	6	6	2	2	2	3	8	6	9	5	13	9	8	11	12	11	12	12	12	12	8	13	11	6	6	2	0	0	0	0	0	0	0	0	0	0	0	0	0	0	0	0	0	0	0	0														
累加雨量:(mm/h)	0	5	8	15	21	27	29	31	33	36	44	50	59	64	77	86	94	105	117	128	140	152	164	172	185	196	202	208	210	210	210	210	210	210	210	210	210	210	210	210	210	210	210	210	210	210	210	210	210	210														
時刻	3:00				6:00				9:00				12:00				15:00				18:00				21:00				9月15日				0:00				3:00				6:00				9月16日				0:00				3:00				6:00				9月16日			

【下流工区】

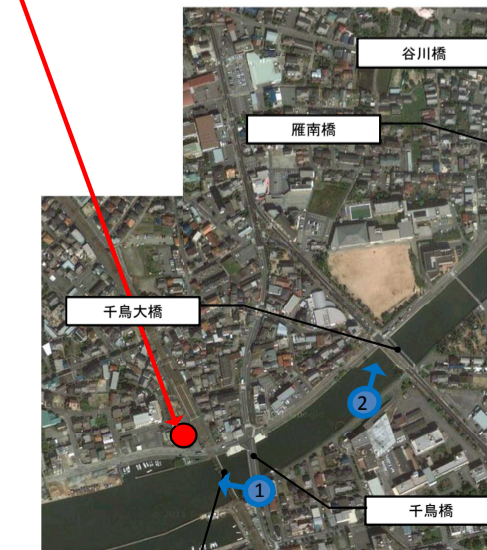
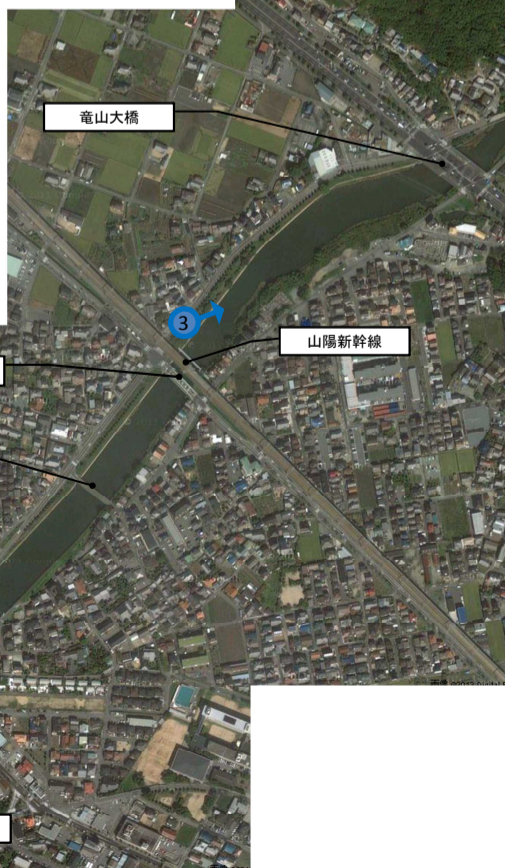

山陽電鉄橋梁

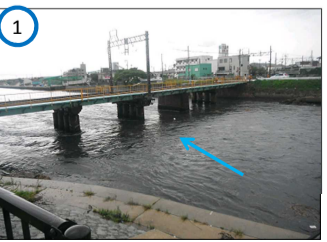
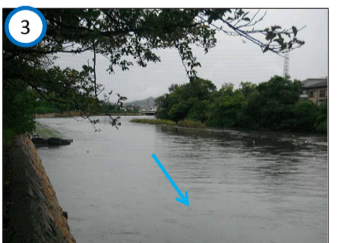
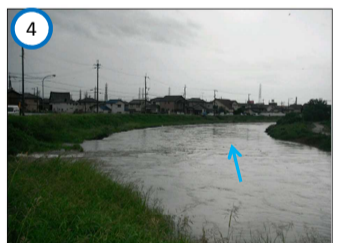
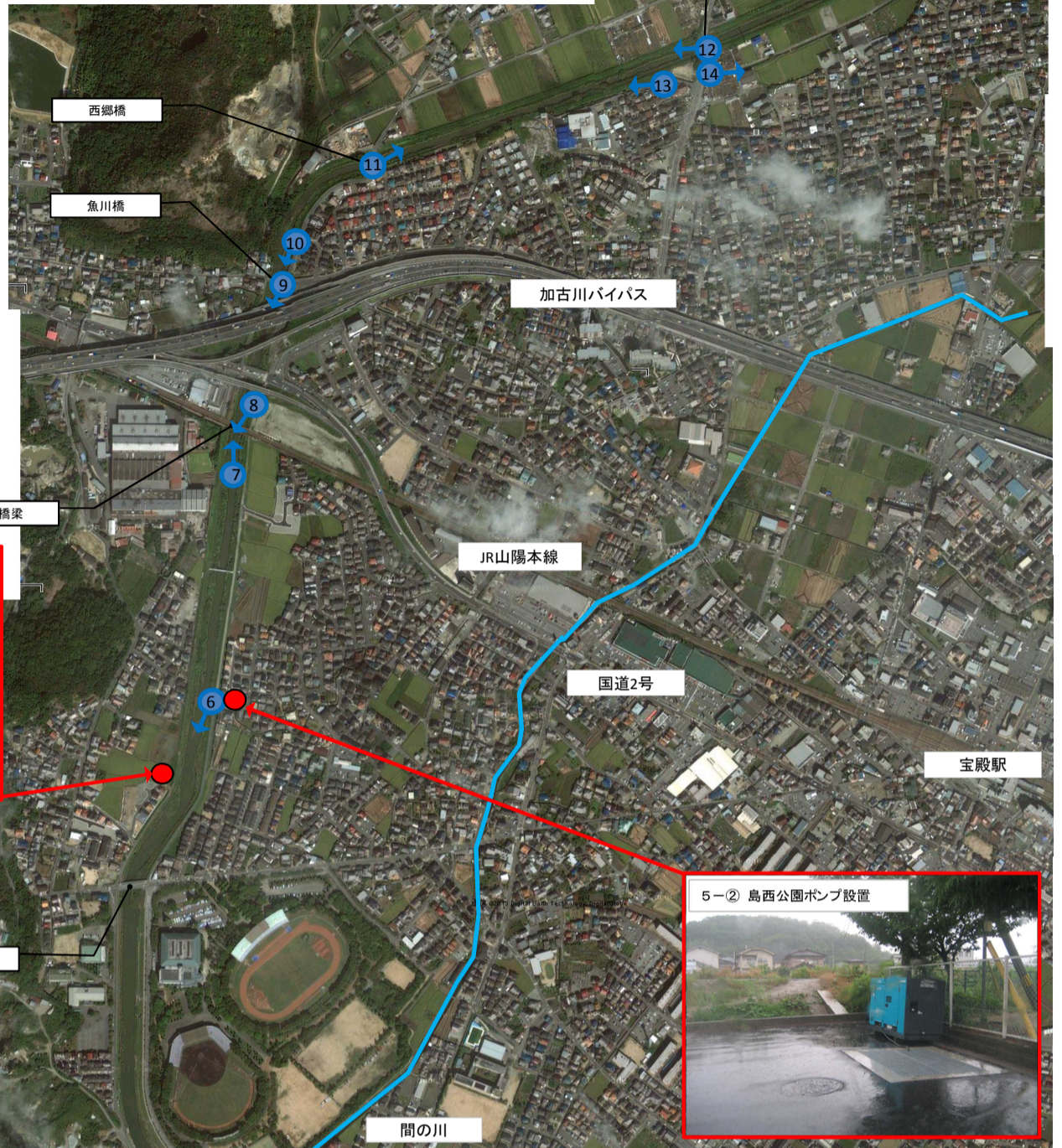

【中流工区】

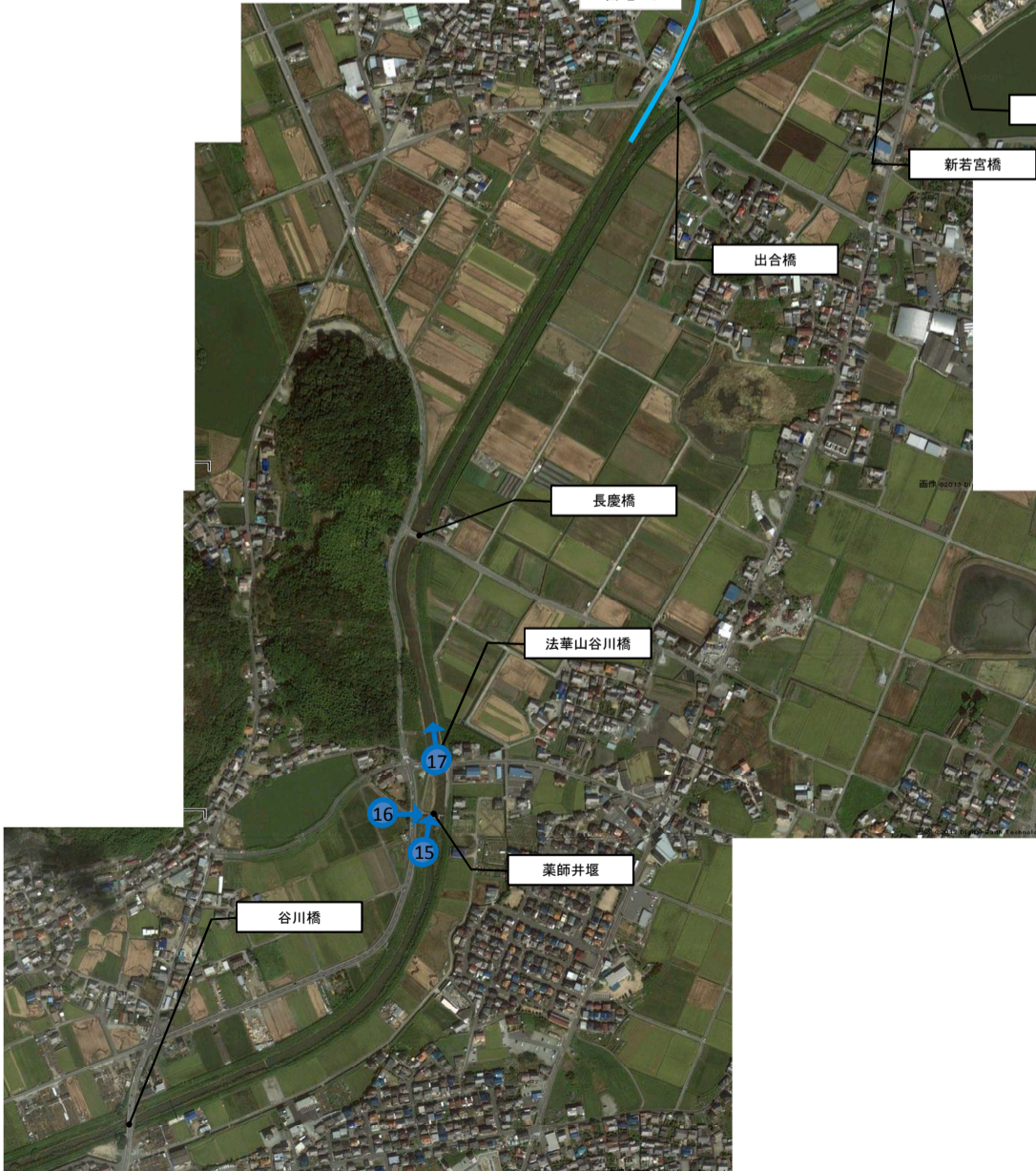
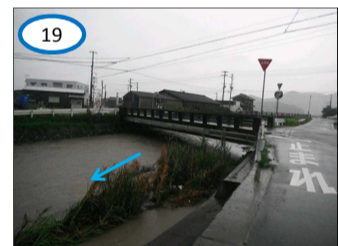
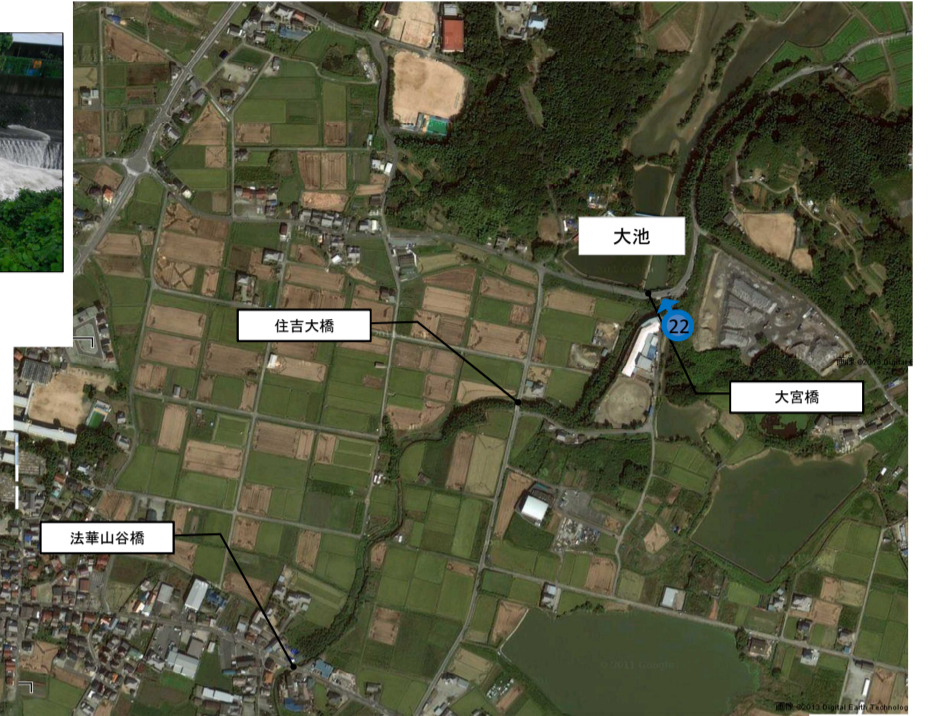

【上流工区】

